



Nº 6.021 • Duque de Caxias • Estado do Rio de Janeiro • 04 de Fevereiro de 2013

**PODER EXECUTIVO**

Prefeito Municipal  
**ALEXANDRE AGUIAR CARDOSO**

Vice Prefeito Municipal  
**LAURY DE SOUZA VILLAR**

Secretário Municipal de Governo  
**LUIZ FERNANDO SILVA DE MAGALHÃES COUTO**

Procurador Geral do Município  
**ANDRÉ LUÍS MANÇANO MARQUES**

Secretário Municipal de Controle Interno  
**LUIZ FERNANDO SILVA MAGALHÃES COUTO (Respondendo)**

Secretário Municipal de Fazenda  
**HEITOR LUIZ MACIEL PEREIRA**

Secretário Municipal de Administração  
**SIDNEY CESAR SILVA GUERRA**

Secretária Municipal de Educação  
**MARLUCE GOMES DA SILVA**

Secretário Municipal de Cultura e Turismo  
**JESUS CHEDIAK**

Secretário Municipal de Obras  
**LUIZ FELIPE CARNEIRO LEÃO**

Secretário Municipal de Saúde  
**CAMILLO DE LÉLLIS CARNEIRO JUNQUEIRA**

Secretário Municipal de Serviços Públicos  
**TARCE DE FREITAS LIMA FILHO**

Secretário Municipal de Esporte e Lazer  
**GILBERTO JOSÉ DA SILVA**

Secretária Municipal de Assistência Social  
**CLAUDIA PEIXOTO FABIANO THEODORO**

Secretário Municipal de Políticas de Segurança  
**MÁRIO SERGIO DE BRITO DUARTE**

Secretária Municipal de Meio Ambiente  
**LAURICY FÁTIMA SILVA DE JESUS**

Secretário Municipal de Defesa Civil  
**MARCELLO SILVA DA COSTA**

Secretário Municipal de Trabalho, Emprego e Renda  
**EZEQUIEL DOMINGUES LOURENÇO**

Secretário Municipal de Desenvolvimento Econômico  
**PEDRO PAULO NOVELLINO DO ROSÁRIO**

Secretária Municipal de Ações Institucionais e Comunicação  
**TATYANE AZEVEDO DE FREITAS LIMA**

Secretário Municipal de Planejamento, Habitação e Urbanismo  
**LUIZ EDMUNDO HORTA BARBOZA DA COSTA LEITE**

Secretário Especial de Gestões Tecnológicas  
**PEDRO PAULO NOVELLINO DO ROSÁRIO (Respondendo)**

**PODER JUDICIÁRIO**

**DIRETORA DO FÓRUM**  
Dra. Natacha Nascimento Gomes Tostes Gonçalves de Oliveira

**VARAS CRIMINAIS**

1ª Vara - Dra. Virginia Lucia Lima da Silva  
2ª Vara - Dra. Daniela Barbosa Assumpção de Souza  
3ª Vara - Vago  
4ª Vara - Dr. Paulo Rodolfo Maximiliano de Gomes Tostes

**VARAS CÍVEIS**

1ª Vara - Dr. Maxwell Rodrigues da Silva  
2ª Vara - Dra. Natacha Nascimento Gomes Tostes Gonçalves de Oliveira  
3ª Vara - Dr. Carlos Marcio da Costa Cortazio Correa  
4ª Vara - Dr. Luiz Alberto Carvalho Alves  
5ª Vara - Dra. Sylvia Therezinha Hausen de Area Leão  
6ª Vara - Dr. Leonardo Grandmasson Ferreira Chaves  
7ª Vara - Vago

**VARAS DE FAMÍLIA**

1ª Vara - Dra. Mafalda Lucchese  
2ª Vara - Dra. Andrea Barroso Silva de Fragoso Vidal  
3ª Vara - Dra. Fernando Antonio de Souza e Silva  
4ª Vara - Vago  
5ª Vara - Dra. Vera Maria Andrade Lage

**VARA DA INFÂNCIA, DA JUVENTUDE E DO IDOSO**  
Dr. Ailton Augusto dos Sastos

**JUIZADO DA VIOLÊNCIA DOMÉSTICA E FAMILIAR CONTRA A MULHER**  
Dr. Antonio Alves Cardoso Junior

**PRIMEIRO JUIZADO ESPECIAL CIVEL**  
Dr. Valmar Gama de Amorim

**SEGUNDO JUIZADO ESPECIAL CIVEL**  
Dr. Carlos Eduardo Carvalho de Figueiredo

**PRIMEIRO JUIZADO ESPECIAL CRIMINAL**  
Dr. Marcelo Menaged

**FUNDEC**

**FUNDAÇÃO DE APOIO À ESCOLA TÉCNICA, CIÊNCIA E  
TECNOLOGIA, ESPORTE E LAZER DE DUQUE DE CAXIAS**

Presidente  
**ELDER LUGON**

**IPMDC**

**INSTITUTO DE PREVIDÊNCIA DOS SERVIDORES  
PÚBLICOS DO MUNICÍPIO DE DUQUE DE CAXIAS**

Presidente  
**EDNA RAQUEL RODRIGUES SANTOS HOGEMANN**

**PODER LEGISLATIVO**

Presidente  
**EDUARDO MOREIRA DA SILVA**

1º Vice-Presidente  
**JULIANA FANT ALVES**

2º Vice-Presidente  
**MARCOS VINICIUS DE MORAES**

1º Secretário  
**SÉRGIO ALBERTO CORRÊA DA ROCHA**

2º Secretário  
**ADEMIR MARTINS**

Diretor  
**LAURECY DE SOUZA VILLAR**

**SUMÁRIO**

PODER EXECUTIVO .....	pág. 02
ATOS DO PREFEITO MUNICIPAL .....	pág. 02
ATOS DO SECRETÁRIO MUNICIPAL DE GOVERNO .....	pág. 02
ATOS DO SECRETÁRIO MUNICIPAL DE FAZENDA .....	pág. 02
ATOS DO SECRETÁRIO MUNICIPAL DE DEFESA CIVIL .....	pág. 05
PODER LEGISLATIVO .....	pág. 07
ATOS DO PRESIDENTE .....	pág. 07
IPMDC .....	pág. 18
ATOS DA PRESIDENTE .....	pág. 18



**PODER EXECUTIVO**

**ATOS DO PREFEITO MUNICIPAL**

**DESPACHOS**

**Processo n.º 37.929/2012**

Interessado: Abimax Mármore e Granitos Ltda

Assunto: Prescrição de débito.

**DEFIRO**

Em 01/02/2013.

**Processo n.º 67.256/2012**

Interessado: Rosa Maria Vinhas Nunes

Assunto: Solicitando cancelamento do débito do imóvel.

**INDEFIRO**

Em 01/02/2013.

**Processo n.º 33.272/2012**

Interessado: Fernanda Teresa Paes Pimenta

Assunto: Solicitando baixa de débito.

**DEFIRO**

Em 01/02/2013.

**ALEXANDRE AGUIAR CARDOSO**

Prefeito Municipal

**ATOS DO SECRETÁRIO  
MUNICIPAL DE GOVERNO**

**PORTARIAS**

**PORTARIA N.º 026/SMG/2013**

**Determinando**, que seja credenciado junto à Secretaria Municipal de Fazenda, o funcionário abaixo relacionado para que passe a receber Suprimento de Fundos, da Secretaria Municipal de Planejamento, Habitação e Urbanismo, conforme Ofício n.º 010/2013/SMPHU, descredenciando assim o Sr. LEONARDO DE FARIA TORRES.

MAURO TORRES GUERRA	Matrícula 23065-5	Subsecretário Municipal de Planejamento, Habitação e Urbanismo
---------------------------	----------------------	--

Em 04/02/2013.

**PORTARIA N.º 027/SMG/2013**

**Determinando**, que seja credenciado junto à Secretaria Municipal de Fazenda, o funcionário abaixo relacionado para que passe a receber Suprimento de Fundos, da Secretaria Municipal de Meio Ambiente, Agricultura e Abastecimento, conforme Ofício n.º 098/2013/GAB-SMMAA, descredenciando assim o Sr. SAMUEL MAIA DOS SANTOS.

LAURICY FATIMA SILVA DE JESUS	Matrícula 11736-0	Secretária Municipal de Meio Ambiente, Agricultura e Abastecimento
-------------------------------------	----------------------	--

Em 06/02/2013.

**LUIZ FERNANDO SILVA DE MAGALHÃES COUTO**

Secretário Municipal de Governo

**ATOS DO SECRETÁRIO  
MUNICIPAL DE FAZENDA**

**DEPARTAMENTO DE FISCALIZAÇÃO TRIBUTÁRIA**

**EDITAIS DE INTERDIÇÃO**

**EDITAL DE INTERDIÇÃO N.º 001 / 2013 /SMF.**

SECRETÁRIO MUNICIPAL DE FAZENDA DA PREFEITURA MUNICIPAL DE DUQUE DE CAXIAS, Usando de atribuições legais e com fundamento do disposto no Art.158 inciso I 159 da Lei n.º 1664 de 28 de Novembro de 2002.

**RESOLVE:**

- I- Interditar o estabelecimento comercial localizado na : Av. Presidente Kennedy, n.º 2.775 – Centro – Duque de Caxias.

Distrito deste Município, onde se acha instalada a firma: **MÁRIO ROBERTO CAVALIERIO “CARBUMÓVEL RETÍFICA DE CARBURADORES LTDA”**  
CNPJ 31.992.571/0001-83

II- A não observância do presente Edital, importará na lavratura do Auto de Infração competente, aplicando-se ao infrator a multa prevista no Código Tributário Municipal, as sanções previstas pelo rompimento do lacre.

III- Dê-se ciência.

Obs.: Conforme Intimação n.º 16638 datado no dia 16/01/2013.

Secretaria Municipal de Fazenda, em 01 de Fevereiro de 2013.

**Heitor Luiz Maciel Pereira**  
Secretário Municipal de Fazenda.



**EDITAL DE INTERDIÇÃO Nº 002/ 2013 /SMF.**

SECRETÁRIO MUNICIPAL DE FAZENDA DA PREFEITURA MUNICIPAL DE DUQUE DE CAXIAS, Usando de atribuições legais e com fundamento do disposto no Art.158 inciso I 159 da Lei nº 1664 de 28 de Novembro de 2002.

**RESOLVE:**

- I- Interditar o estabelecimento comercial localizado na : **Av. Presidente Kennedy, n.º 2.780 – Centro – Duque de Caxias.**

Distrito deste Município, onde se acha instalada a firma: **ROMEU SOUZA LIMA**  
CPF 475.889.507-49

II- A não observância do presente Edital, importará na lavratura do Auto de Infração competente, aplicando-se ao infrator a multa prevista no Código Tributário Municipal, as sanções previstas pelo rompimento do lacre.

III- Dê-se ciência.

Obs.: Conforme Intimação n.º 18272 datado no dia 16/01/2013.

Secretaria Municipal de Fazenda, em 01 de Fevereiro de 2013.

**Heitor Luiz Maciel Pereira**  
Secretário Municipal de Fazenda.

**EDITAL DE INTERDIÇÃO Nº 004/ 2013 /SMF.**

SECRETÁRIO MUNICIPAL DE FAZENDA DA PREFEITURA MUNICIPAL DE DUQUE DE CAXIAS, Usando de atribuições legais e com fundamento do disposto no Art.158 inciso I 159 da Lei nº 1664 de 28 de Novembro de 2002.

**RESOLVE:**

- I- Interditar o estabelecimento comercial localizado na : **Av. Presidente Kennedy, n.º 2.789 – Corte Oito – Duque de Caxias.**

Distrito deste Município, onde se acha instalada a firma: **Sr. SÉRGIO AMORIM DE ALMEIDA.**  
RG 05.884.854-0 DETRAN

II- A não observância do presente Edital, importará na lavratura do Auto de Infração competente, aplicando-se ao infrator a multa prevista no Código Tributário Municipal, as sanções previstas pelo rompimento do lacre.

III- Dê-se ciência.

Obs.: Conforme Intimação n.º 16639 datado no dia 16/01/2013.

Secretaria Municipal de Fazenda, em 01 de Fevereiro de 2013.

**Heitor Luiz Maciel Pereira**  
Secretário Municipal de Fazenda.

**EDITAL DE INTERDIÇÃO Nº 003/ 2013 /SMF.**

SECRETÁRIO MUNICIPAL DE FAZENDA DA PREFEITURA MUNICIPAL DE DUQUE DE CAXIAS, Usando de atribuições legais e com fundamento do disposto no Art.158 inciso I 159 da Lei nº 1664 de 28 de Novembro de 2002.

**RESOLVE:**

- I- Interditar o estabelecimento comercial localizado na : **Av. Presidente Kennedy, n.º 2.719, esquina com a rua Fernão Dias n.º 19 “A” – Centenário – Duque de Caxias.**

Distrito deste Município, onde se acha instalada a firma: **JORGE ROBERTO DE PAULA**  
CPF 005.556.647-24

II- A não observância do presente Edital, importará na lavratura do Auto de Infração competente, aplicando-se ao infrator a multa prevista no Código Tributário Municipal, as sanções previstas pelo rompimento do lacre.

III- Dê-se ciência.

Obs.: Conforme Intimação n.º 18270 datado no dia 16/01/2013.

Secretaria Municipal de Fazenda, em 01 de Fevereiro de 2013.

**Heitor Luiz Maciel Pereira**  
Secretário Municipal de Fazenda.

**EDITAL DE INTERDIÇÃO Nº 005/ 2013 /SMF.**

SECRETÁRIO MUNICIPAL DE FAZENDA DA PREFEITURA MUNICIPAL DE DUQUE DE CAXIAS, Usando de atribuições legais e com fundamento do disposto no Art.158 inciso I 159 da Lei nº 1664 de 28 de Novembro de 2002.

**RESOLVE:**

- I- Interditar o estabelecimento comercial localizado na : **Av. Presidente Kennedy, n.º 2.719 – Centenário – Duque de Caxias.**

Distrito deste Município, onde se acha instalada a firma: **Sr. MARCELO DOS SANTOS CRUZ**  
CPF 083.501.887-31

II- A não observância do presente Edital, importará na lavratura do Auto de Infração competente, aplicando-se ao infrator a multa prevista no Código Tributário Municipal, as sanções previstas pelo rompimento do lacre.

III- Dê-se ciência.

Obs.: Conforme Intimação n.º 18271 datado no dia 16/01/2013.

Secretaria Municipal de Fazenda, em 01 de Fevereiro de 2013.

**Heitor Luiz Maciel Pereira**  
Secretário Municipal de Fazenda.



**EDITAL DE INTERDIÇÃO Nº 006 / 2013 /SMF.**

SECRETÁRIO MUNICIPAL DE FAZENDA DA PREFEITURA MUNICIPAL DE DUQUE DE CAXIAS, Usando de atribuições legais e com fundamento do disposto no Art.158 inciso I 159 da Lei nº 1664 de 28 de Novembro de 2002.

**RESOLVE:**

- I- Interditar o estabelecimento comercial localizado na : Av. Presidente Kennedy, n.º 2.719 – Loja A - Centenário – Duque de Caxias.

Distrito deste Município, onde se acha instalada a firma: Sr. LUIZ CARLOS DA CONCEIÇÃO

II- A não observância do presente Edital, importará na lavratura do Auto de Infração competente, aplicando-se ao infrator a multa prevista no Código Tributário Municipal, as sanções previstas pelo rompimento do lacre.

III- Dê-se ciência.

Obs.: Conforme Intimação n.º 16636 datado no dia 16/01//2013.

Secretaria Municipal de Fazenda, em 01 de Fevereiro de 2013.

**Heitor Luiz Maciel Pereira**  
Secretário Municipal de Fazenda.

**EDITAL DE INTERDIÇÃO Nº 008 / 2013 /SMF.**

SECRETÁRIO MUNICIPAL DE FAZENDA DA PREFEITURA MUNICIPAL DE DUQUE DE CAXIAS, Usando de atribuições legais e com fundamento do disposto no Art.158 inciso I 159 da Lei nº 1664 de 28 de Novembro de 2002.

**RESOLVE:**

- I- Interditar o estabelecimento comercial localizado na : Av. Presidente Kennedy, n.º 2.719 – Loja - Centro – Duque de Caxias.

Distrito deste Município, onde se acha instalada a firma: CAFÉ E BAR NOGUEIRINHA LTDA  
CNPJ 29.392.123/0001-00

II- A não observância do presente Edital, importará na lavratura do Auto de Infração competente, aplicando-se ao infrator a multa prevista no Código Tributário Municipal, as sanções previstas pelo rompimento do lacre.

III- Dê-se ciência.

Obs.: Conforme Intimação n.º 18265 datado no dia 16/01//2013.

Secretaria Municipal de Fazenda, em 04 de Fevereiro de 2013.

**Heitor Luiz Maciel Pereira**  
Secretário Municipal de Fazenda.

**EDITAL DE INTERDIÇÃO Nº 007 / 2013 /SMF.**

SECRETÁRIO MUNICIPAL DE FAZENDA DA PREFEITURA MUNICIPAL DE DUQUE DE CAXIAS, Usando de atribuições legais e com fundamento do disposto no Art.158 inciso I 159 da Lei nº 1664 de 28 de Novembro de 2002.

**RESOLVE:**

- I- Interditar o estabelecimento comercial localizado na : Av. Presidente Kennedy, n.º 2.719 – Loja F - Centenário – Duque de Caxias.

Distrito deste Município, onde se acha instalada a firma: AUTO ELÉTRICA P.H.

II- A não observância do presente Edital, importará na lavratura do Auto de Infração competente, aplicando-se ao infrator a multa prevista no Código Tributário Municipal, as sanções previstas pelo rompimento do lacre.

III- Dê-se ciência.

Obs.: Conforme Intimação n.º 16635 datado no dia 16/01//2013.

Secretaria Municipal de Fazenda, em 01 de Fevereiro de 2013.

**Heitor Luiz Maciel Pereira**  
Secretário Municipal de Fazenda.

**EDITAL DE INTERDIÇÃO Nº 009 / 2013 /SMF.**

SECRETÁRIO MUNICIPAL DE FAZENDA DA PREFEITURA MUNICIPAL DE DUQUE DE CAXIAS, Usando de atribuições legais e com fundamento do disposto no Art.158 inciso I 159 da Lei nº 1664 de 28 de Novembro de 2002.

**RESOLVE:**

- I- Interditar o estabelecimento comercial localizado na : Av. Presidente Kennedy, n.º 2.777 (2.719) – Loja - Corte Oito – Duque de Caxias.

Distrito deste Município, onde se acha instalada a firma: L.C.D MECÂNICA E AUTO PEÇAS LTDA ME.  
CNPJ 31.631.567/0001-90

II- A não observância do presente Edital, importará na lavratura do Auto de Infração competente, aplicando-se ao infrator a multa prevista no Código Tributário Municipal, as sanções previstas pelo rompimento do lacre.

III- Dê-se ciência.

Obs.: Conforme Intimação n.º 16637 datado no dia 16/01//2013.

Secretaria Municipal de Fazenda, em 04 de Fevereiro de 2013.

**Heitor Luiz Maciel Pereira**  
Secretário Municipal de Fazenda.



**EDITAL DE INTERDIÇÃO Nº 0012/ 2013 /SMF.**

**EDITAL DE INTERDIÇÃO Nº 0010/ 2013 /SMF.**

SECRETÁRIO MUNICIPAL DE FAZENDA DA PREFEITURA MUNICIPAL DE DUQUE DE CAXIAS, Usando de atribuições legais e com fundamento do disposto no Art.158 inciso I 159 da Lei nº 1664 de 28 de Novembro de 2002.

**RESOLVE:**

- I- Interditar o estabelecimento comercial localizado na : **Av. Presidente Kennedy, n.º 2.719 – Loja B e C**

Distrito deste Município, onde se acha instalada a firma: **DICAR PEÇAS ACESSÓRIOS LTDA**  
CNPJ 29.435.922/0001-03

II- A não observância do presente Edital, importará na lavratura do Auto de Infração competente, aplicando-se ao infrator a multa prevista no Código Tributário Municipal, as sanções previstas pelo rompimento do lacre.

III- Dê-se ciência.

Obs.: Conforme Intimação n.º 18759 datado no dia 16/01//2013.

Secretaria Municipal de Fazenda, em 04 de Fevereiro de 2013.

Heitor Luiz Maciel Pereira  
Secretário Municipal de Fazenda.

SECRETÁRIO MUNICIPAL DE FAZENDA DA PREFEITURA MUNICIPAL DE DUQUE DE CAXIAS, Usando de atribuições legais e com fundamento do disposto no Art.158 inciso I 159 da Lei nº 1664 de 28 de Novembro de 2002.

**RESOLVE:**

- I- Interditar o estabelecimento comercial localizado na : **Av. Presidente Kennedy, n.º 2.761**

Distrito deste Município, onde se acha instalada a firma: **J. SILVA OLIVEIRA ELETRO-REFRIGERAÇÃO**  
CNPJ 28.690.519/0001-68

II- A não observância do presente Edital, importará na lavratura do Auto de Infração competente, aplicando-se ao infrator a multa prevista no Código Tributário Municipal, as sanções previstas pelo rompimento do lacre.

III- Dê-se ciência.

Obs.: Conforme Intimação n.º 18761 datado no dia 16/01//2013.

Secretaria Municipal de Fazenda, em 04 de Fevereiro de 2013.

Heitor Luiz Maciel Pereira  
Secretário Municipal de Fazenda.

**ATOS DO SECRETÁRIO  
MUNICIPAL DE DEFESA CIVIL**

**RESOLUÇÃO**

RESOLUÇÃO SEMDEC Nº 003/2013

**EDITAL DE INTERDIÇÃO Nº 0011/ 2013 /SMF.**

SECRETÁRIO MUNICIPAL DE FAZENDA DA PREFEITURA MUNICIPAL DE DUQUE DE CAXIAS, Usando de atribuições legais e com fundamento do disposto no Art.158 inciso I 159 da Lei nº 1664 de 28 de Novembro de 2002.

**RESOLVE:**

- I- Interditar o estabelecimento comercial localizado na : **Av. Presidente Kennedy, n.º 2.777– Loja**

Distrito deste Município, onde se acha instalada a firma: **CAXIBANCOS SERVIÇOS DE FORRAÇÕES S/C LTDA**  
CNPJ 00.722.337/0001-02

II- A não observância do presente Edital, importará na lavratura do Auto de Infração competente, aplicando-se ao infrator a multa prevista no Código Tributário Municipal, as sanções previstas pelo rompimento do lacre.

III- Dê-se ciência.

Obs.: Conforme Intimação n.º 18760 datado no dia 16/01//2013.

Secretaria Municipal de Fazenda, em 04 de Fevereiro de 2013.

Heitor Luiz Maciel Pereira  
Secretário Municipal de Fazenda.

**EDITAL DE CONVOCAÇÃO DOS  
BENEFICIÁRIOS PARA O  
RECEBIMENTO DO ALUGUEL  
SOCIAL E DÁ OUTRAS  
PROVIDÊNCIAS.**

*Considerando o Decreto Municipal nº 6259, de 03/01/2013, publicado no Diário Oficial do Município no dia 04 de janeiro de 2013, que “DECRETA SITUAÇÃO DE EMERGÊNCIA EM ÁREAS DO MUNICÍPIO AFETADAS POR ENXURRADAS”.*

*Considerando o Art. 1º do Decreto Municipal nº 6259, de 03/01/2013, publicado diário Oficial do Município no dia 04 de janeiro de 2013, que registra: “Fica declarada a existência de situação anormal provocada por desastre e caracterizada como Situação de Emergência nos 2º, 3º e 4º Distritos do Município de Duque de Caxias”.*

*Considerando o Parágrafo Único do Art. 1º do Decreto Municipal nº 6259, de 03/01/2013, que registra: “Esta situação de anormalidade é válida apenas para as áreas deste Município, comprovadamente afetadas pelo desastre, conforme croqui anexo a este Decreto e que deverá ser detalhado pela Defesa Civil do Município no Formulário de Informação de Desastres”.*

*Considerando o Decreto Municipal nº 6265, de 16/01/2013, publicado no Diário Oficial do Município no dia 16 de janeiro de 2013, que “ESPECIFICA A REDAÇÃO DO DECRETO Nº 6.259, DE 03 DE JANEIRO DE 2013, E DÁ OUTRAS PROVIDÊNCIAS”.*



O SECRETÁRIO MUNICIPAL DE DEFESA CIVIL DO MUNICÍPIO DE DUQUE DE CAXIAS, no uso de suas atribuições, RESOLVE:

Art. 1º – Divulgar, por intermédio de EDITAL DE CONVOCAÇÃO, aos beneficiários da relação anexa para o Recebimento de Aluguel Social junto ao Banco do Brasil, após a análise circunstanciada de cada caso realizado por Equipe Multidisciplinar, coordenada por esta Secretaria Municipal de Defesa Civil.

Parágrafo Único: Informar que o Banco do Brasil é a instituição financeira que celebrou convênio com a Prefeitura Municipal de Duque de Caxias, firmando o Contrato de Prestação de Serviço para efetuar o repasse do aluguel social aos beneficiários classificados no referido Edital.

Art. 2º - O repasse do recurso financeiro, referente ao aluguel social, ao beneficiário convocado está condicionado à comprovação das famílias que foram atingidas pelo desastre de Encerrada, no dia 03 de janeiro de 2013, no bairro de Xerém, no Município de Duque de Caxias, conforme Decreto Municipal nº 6259/2013 e documentos supracitados nesta Resolução.

Art. 3º - Os cidadãos convocados neste Edital, e que ainda possuem pendência documental, deverão comparecer no período de **05/02 a 08/02/2013**, no Posto Móvel de Atendimento da Defesa Civil, sito a Praça da Mantiqueira, s/nº. Xerém – Duque de Caxias; no horário de **09:00h às 17:00h** (segunda a quinta); munidos dos seguintes documentos de identificação:

I - Carteira de Identidade ou Carteira Nacional de Habilitação (Original e Cópia);

II - CPF – Cadastro de Pessoa Física (Original e Cópia);

III - Certidão de Nascimento ou Casamento, ou qualquer documento público que comprove o nome completo da Mãe do Beneficiário (Original e Cópia);

IV - Comprovante de Residência (que pode ser: Conta de Luz, Água, IPTU, Telefone, Declaração de Associações ou Sindicatos e outros) - (Original e Cópia).

Art. 4º - Os casos omissos serão protocolados e encaminhados, formalmente, ao Secretário Municipal de Defesa Civil para a solução e/ou o devido encaminhamento à autoridade competente.

Art. 5º – Esta resolução entrará em vigor na data de sua publicação.

Duque de Caxias, 04 de fevereiro de 2013.

**MARCELLO SILVA DA COSTA**  
Secretário Municipal de Defesa Civil

SEMDEC

**EDITAL SEMDEC nº 003/AS/2013 - CONVOCAÇÃO DOS BENEFICIÁRIOS PARA RECEBIMENTO DO ALUGUEL SOCIAL**

A Secretaria Municipal de Defesa Civil classifica como beneficiário, os cidadãos para o recebimento do aluguel social, abaixo relacionados:

Nº	BENEFICIÁRIO	DECLARAÇÃO DE INTERDIÇÃO Nº
1.	ANTONIO DA SILVA FARIA	365
2.	CÉLLA SALLES	097
3.	ELADIR RIBEIRO DOS SANTOS	266
4.	ELAINE DA SILVA NASCIMENTO	158
5.	ELANE GOMES BARBOSA	362
6.	ELSA SOUZA DOS SANTOS	349
7.	ELSON SARMENTO	316
8.	ERICA DA SILVA	453
9.	EVARISTO DA SILVA CRISTOVÃO	322
10.	GENI RAMOS CRUZ DOS SANTOS	188
11.	GRAZIELLE LOPES	311
12.	GREIDIENE DE SENA SILVA	263
13.	INES RICHART FERREIRA PEREIRA	258
14.	ITELVINA ROSA FERREIRA	271
15.	IVANETE VASCONCELLOS LESSA	376
16.	JANETE FERNANDES DE LIMA	254
17.	JEFERSON ALMEIDA DE AGUIAR	123
18.	JESSICA FONTOURA ALVES	242
19.	JHONNY MARTINHO DE ALMEIDA SILVA	B.O. 299
20.	JOAO DE MORAIS	346
21.	JOEL SANTOS DE SOUZA	274
22.	JOSE VITAL DOS SANTOS	369
23.	JOZIMAR COSTA DA SILVA	444
24.	JULLA DIAS DA SILVA PEREIRA	234
25.	LADILANE DE OLIVEIRA GONÇALVES	400

26.	LAYLA ANRESSA NUNES DA SILVA	167
27.	LUANA DE FATIMA GOMES DE VASCONCELLOS OLIVEIRA	356
28.	LUIS CARLOS PEREIRA DE SOUZA	237
29.	MARLA SILENE DA SILVA GOMES	330
30.	MAURICELA MARIA MARTINS DE OLIVEIRA	013
31.	MONALISA VASCONCELLOS LESSA DE MATTOS	374
32.	NIVALDO FERNANDES DA SILVA	417
33.	PATRICIA DE ALMEIDA	230
34.	QUELI CRISTINA PEREIRA DE MATOS	362
35.	ROBERTA CARLA MORAIS DE SENA SILVA	296
36.	ROBERTA ROSEMARY ASSIS FERREIRA	385
37.	SILVANA DO NASCIMENTO FERREIRA	412
38.	SIMONE RAPOSO BRAGA	076
39.	SIRLENE HERMES	236
40.	SOLANGE SANCHES PINHEIRO	089
41.	SONIA MARLA DE SOUZA DOS SANTOS	001
42.	TLAGO DE SOUZA PINTO	295
43.	ZENY BORILO DOS SANTOS	228 / 352



**PODER LEGISLATIVO**

**ATOS DO PRESIDENTE**

**PORTARIAS**

**PORTARIA N.º 160/CMDC/2013**

**Nomeando** NELIO PINHEIRO DE VASCONCELLOS, para exercer o Cargo em Comissão de AUXILIAR DE GABINETE DE VEREADOR, Símbolo DCM/4, a contar de 01 de janeiro de 2013, conforme o Art. 09, Inciso II da Lei n.º 1.506 de 14 de janeiro de 2000  
Em 21/01/2013.

**PORTARIA N.º 161/CMDC/2013**

**Nomeando** ANGELO BEMVINDO LOPES, para exercer o Cargo em Comissão de ASSESSOR DE VEREADOR, Símbolo DCM/1, a contar de 01 de janeiro de 2013, conforme o Art. 09, Inciso II da Lei n.º 1.506 de 14 de janeiro de 2000  
Em 21/01/2013.

**PORTARIA N.º 162/CMDC/2013**

**Nomeando** BRUNA CARVALHO DA SILVA, para exercer o Cargo em Comissão de ASSESSOR DE VEREADOR, Símbolo DCM/1, a contar de 01 de janeiro de 2013, conforme o Art. 09, Inciso II da Lei n.º 1.506 de 14 de janeiro de 2000  
Em 21/01/2013.

**PORTARIA N.º 163/CMDC/2013**

**Nomeando** ALEXANDRE LAZARO VALENTIM CARDOSO, para exercer o Cargo em Comissão de ASSISTENTE LEGISLATIVO, Símbolo DCM/1\*, a contar de 01 de janeiro de 2013, conforme o Art. 09, Inciso II da Lei n.º 1.506 de 14 de janeiro de 2000  
Em 21/01/2013.

**PORTARIA N.º 164/CMDC/2013**

**Nomeando** MARIA DAS GRAÇAS ALMEIDA ALVES, para exercer o Cargo em Comissão de ASSISTENTE LEGISLATIVO, Símbolo DCM/1\*, a contar de 01 de janeiro de 2013, conforme o Art. 09, Inciso II da Lei n.º 1.506 de 14 de janeiro de 2000  
Em 21/01/2013.

**PORTARIA N.º 165/CMDC/2013**

**Nomeando** PAULO ROBERTO FERREIRA, para exercer o Cargo em Comissão de ASSESSOR DE PLENÁRIO, Símbolo DCM/2, a contar de 01 de janeiro de 2013, conforme o Art. 09, Inciso II da Lei n.º 1.506 de 14 de janeiro de 2000  
Em 21/01/2013.

**PORTARIA N.º 166/CMDC/2013**

**Nomeando** ROSELI ANSELMO DANTAS DE ARAÚJO, para

exercer o Cargo em Comissão de ASSESSOR LEGISLATIVO, Símbolo DCM/3, a contar de 01 de janeiro de 2013, conforme o Art. 09, Inciso II da Lei n.º 1.506 de 14 de janeiro de 2000  
Em 21/01/2013.

**PORTARIA N.º 167/CMDC/2013**

**Nomeando** MARCELO FERREIRA MARQUES, para exercer o Cargo em Comissão de ASSESSOR LEGISLATIVO, Símbolo DCM/3, a contar de 01 de janeiro de 2013, conforme o Art. 09, Inciso II da Lei n.º 1.506 de 14 de janeiro de 2000  
Em 21/01/2013.

**PORTARIA N.º 168/CMDC/2013**

**Nomeando** FLÁVIO MONTEIRO DA SILVA, para exercer o Cargo em Comissão de AUXILIAR DE GABINETE DE VEREADOR, Símbolo DCM/4, a contar de 01 de janeiro de 2013, conforme o Art. 09, Inciso II da Lei n.º 1.506 de 14 de janeiro de 2000  
Em 21/01/2013.

**PORTARIA N.º 169/CMDC/2013**

**Nomeando** ANDRÉ ALMEIDA NEGREIROS, para exercer o Cargo em Comissão de AUXILIAR DE GABINETE DE VEREADOR, Símbolo DCM/4, a contar de 01 de janeiro de 2013, conforme o Art. 09, Inciso II da Lei n.º 1.506 de 14 de janeiro de 2000  
Em 21/01/2013.

**PORTARIA N.º 170/CMDC/2013**

**Nomeando** PIERRE ISMENIO DE LIMA TOBIAS, para exercer o Cargo em Comissão de AUXILIAR DE GABINETE DE VEREADOR, Símbolo DCM/4, a contar de 01 de janeiro de 2013, conforme o Art. 09, Inciso II da Lei n.º 1.506 de 14 de janeiro de 2000  
Em 21/01/2013.

**PORTARIA N.º 171/CMDC/2013**

**Nomeando** JULIO DE SOUZA MEDEIROS, para exercer o Cargo em Comissão de AUXILIAR DE GABINETE DE VEREADOR, Símbolo DCM/4, a contar de 01 de janeiro de 2013, conforme o Art. 09, Inciso II da Lei n.º 1.506 de 14 de janeiro de 2000  
Em 21/01/2013.

**PORTARIA N.º 172/CMDC/2013**

**Nomeando** WELLINGTON MENGHINI MANCINI, para exercer o Cargo em Comissão de ASSESSOR DE VEREADOR, Símbolo DCM/1, a contar de 01 de janeiro de 2013, conforme o Art. 09, Inciso II da Lei n.º 1.506 de 14 de janeiro de 2000  
Em 21/01/2013.

**PORTARIA N.º 173/CMDC/2013**

**Nomeando** MONICA BRITO GARCIA, para exercer o Cargo em



Comissão de ASSESSOR DE VEREADOR, Símbolo DCM/1, a contar de 01 de janeiro de 2013, conforme o Art. 09, Inciso II da Lei n.º 1.506 de 14 de janeiro de 2000  
Em 21/01/2013.

**PORTARIA N.º 174/CMDC/2013**

**Nomeando** TATIANE FIGUEIREDO DOS SANTOS, para exercer o Cargo em Comissão de ASSISTENTE LEGISLATIVO, Símbolo DCM/1\*, a contar de 01 de janeiro de 2013, conforme o Art. 09, Inciso II da Lei n.º 1.506 de 14 de janeiro de 2000  
Em 21/01/2013.

**PORTARIA N.º 175/CMDC/2013**

**Nomeando** PATRICIA AMANCIO DA SILVA, para exercer o Cargo em Comissão de ASSISTENTE LEGISLATIVO, Símbolo DCM/1\*, a contar de 01 de janeiro de 2013, conforme o Art. 09, Inciso II da Lei n.º 1.506 de 14 de janeiro de 2000  
Em 21/01/2013.

**PORTARIA N.º 176/CMDC/2013**

**Nomeando** EDLAINE RESENDE SANTANA, para exercer o Cargo em Comissão de ASSESSOR DE PLENÁRIO, Símbolo DCM/2, a contar de 01 de janeiro de 2013, conforme o Art. 09, Inciso II da Lei n.º 1.506 de 14 de janeiro de 2000  
Em 21/01/2013.

**PORTARIA N.º 177/CMDC/2013**

**Nomeando** VANDA FIRMINO FIGUEIREDO, para exercer o Cargo em Comissão de ASSESSOR LEGISLATIVO, Símbolo DCM/3, a contar de 01 de janeiro de 2013, conforme o Art. 09, Inciso II da Lei n.º 1.506 de 14 de janeiro de 2000  
Em 21/01/2013.

**PORTARIA N.º 178/CMDC/2013**

**Nomeando** RIVANA DA SILVA MOREIRA, para exercer o Cargo em Comissão de ASSESSOR LEGISLATIVO, Símbolo DCM/3, a contar de 01 de janeiro de 2013, conforme o Art. 09, Inciso II da Lei n.º 1.506 de 14 de janeiro de 2000  
Em 21/01/2013.

**PORTARIA N.º 179/CMDC/2013**

**Nomeando** DEISE OLIVEIRA MENDES, para exercer o Cargo em Comissão de AUXILIAR DE GABINETE DE VEREADOR, Símbolo DCM/4, a contar de 01 de janeiro de 2013, conforme o Art. 09, Inciso II da Lei n.º 1.506 de 14 de janeiro de 2000  
Em 21/01/2013.

**PORTARIA N.º 180/CMDC/2013**

**Nomeando** CLAUDIO SOARES SANTOS, para exercer o Cargo em Comissão de AUXILIAR DE GABINETE DE VEREADOR, Símbolo DCM/4, a contar de 01 de janeiro de 2013, conforme o Art. 09, Inciso II da Lei n.º 1.506 de 14 de janeiro de 2000  
Em 21/01/2013.

**PORTARIA N.º 181/CMDC/2013**

**Nomeando** LUCIANA RODRIGUES EVANGELISTA, para exercer o Cargo em Comissão de AUXILIAR DE GABINETE DE VEREADOR, Símbolo DCM/4, a contar de 01 de janeiro de 2013, conforme o Art. 09, Inciso II da Lei n.º 1.506 de 14 de janeiro de 2000  
Em 21/01/2013.

**PORTARIA N.º 182/CMDC/2013**

**Nomeando** DIARLEI RODRIGUES DA SILVA, para exercer o Cargo em Comissão de AUXILIAR DE GABINETE DE VEREADOR, Símbolo DCM/4, a contar de 01 de janeiro de 2013, conforme o Art. 09, Inciso II da Lei n.º 1.506 de 14 de janeiro de 2000  
Em 21/01/2013.

**PORTARIA N.º 183/CMDC/2013**

**Nomeando** JEANES PASSOS MACHADO, para exercer o Cargo em Comissão de ASSESSOR DE VEREADOR, Símbolo DCM/1, a contar de 01 de janeiro de 2013, conforme o Art. 09, Inciso II da Lei n.º 1.506 de 14 de janeiro de 2000  
Em 21/01/2013.

**PORTARIA N.º 184/CMDC/2013**

**Nomeando** GRANCINDA PAIVA FERREIRA, para exercer o Cargo em Comissão de ASSESSOR DE VEREADOR, Símbolo DCM/1, a contar de 01 de janeiro de 2013, conforme o Art. 09, Inciso II da Lei n.º 1.506 de 14 de janeiro de 2000  
Em 21/01/2013.

**PORTARIA N.º 185/CMDC/2013**

**Nomeando** PAULO CESAR DE SOUZA MARTINS, para exercer o Cargo em Comissão de ASSISTENTE LEGISLATIVO, Símbolo DCM/1\*, a contar de 01 de janeiro de 2013, conforme o Art. 09, Inciso II da Lei n.º 1.506 de 14 de janeiro de 2000  
Em 21/01/2013.

**PORTARIA N.º 186/CMDC/2013**

**Nomeando** MARIA DE FÁTIMA DANTAS DA SILVA, para exercer o Cargo em Comissão de ASSISTENTE LEGISLATIVO, Símbolo DCM/1\*, a contar de 01 de janeiro de 2013, conforme o Art. 09, Inciso II da Lei n.º 1.506 de 14 de janeiro de 2000  
Em 21/01/2013.

**PORTARIA N.º 187/CMDC/2013**

**Nomeando** ROSANGELAMARIACORNELIOBARBOSA, para exercer o Cargo em Comissão de ASSESSOR DE PLENÁRIO, Símbolo DCM/2, a contar de 01 de janeiro de 2013, conforme o Art. 09, Inciso II da Lei n.º 1.506 de 14 de janeiro de 2000  
Em 21/01/2013.

**PORTARIA N.º 188/CMDC/2013**

**Nomeando** ALEXANDRE LUÍS DA SILVA FERREIRA, para





exercer o Cargo em Comissão de ASSESSOR LEGISLATIVO, Símbolo DCM/3, a contar de 01 de janeiro de 2013, conforme o Art. 09, Inciso II da Lei n.º 1.506 de 14 de janeiro de 2000  
Em 21/01/2013.

**PORTARIA N.º 189/CMDC/2013**

**Nomeando** ALEX VITORIANO MARCELLOS, para exercer o Cargo em Comissão de ASSESSOR LEGISLATIVO, Símbolo DCM/3, a contar de 01 de janeiro de 2013, conforme o Art. 09, Inciso II da Lei n.º 1.506 de 14 de janeiro de 2000  
Em 21/01/2013.

**PORTARIA N.º 190/CMDC/2013**

**Nomeando** MARIANA NAZARETH VENTURA, para exercer o Cargo em Comissão de AUXILIAR DE GABINETE DE VEREADOR, Símbolo DCM/4, a contar de 01 de janeiro de 2013, conforme o Art. 09, Inciso II da Lei n.º 1.506 de 14 de janeiro de 2000  
Em 21/01/2013.

**PORTARIA N.º 191/CMDC/2013**

**Nomeando** ADRIANO MIGUEL ALVES, para exercer o Cargo em Comissão de AUXILIAR DE GABINETE DE VEREADOR, Símbolo DCM/4, a contar de 01 de janeiro de 2013, conforme o Art. 09, Inciso II da Lei n.º 1.506 de 14 de janeiro de 2000  
Em 21/01/2013.

**PORTARIA N.º 192/CMDC/2013**

**Nomeando** ARONIDE MARQUES DA SILVA, para exercer o Cargo em Comissão de AUXILIAR DE GABINETE DE VEREADOR, Símbolo DCM/4, a contar de 01 de janeiro de 2013, conforme o Art. 09, Inciso II da Lei n.º 1.506 de 14 de janeiro de 2000  
Em 21/01/2013.

**PORTARIA N.º 193/CMDC/2013**

**Nomeando** ARMANDO DE ALMEIDA MATOS, para exercer o Cargo em Comissão de AUXILIAR DE GABINETE DE VEREADOR, Símbolo DCM/4, a contar de 01 de janeiro de 2013, conforme o Art. 09, Inciso II da Lei n.º 1.506 de 14 de janeiro de 2000  
Em 21/01/2013.

**PORTARIA N.º 194/CMDC/2013**

**Nomeando** FRANCISCO JOSÉ FERNANDES SANTOS, para exercer o Cargo em Comissão de ASSESSOR DE VEREADOR, Símbolo DCM/1, a contar de 01 de janeiro de 2013, conforme o Art. 09, Inciso II da Lei n.º 1.506 de 14 de janeiro de 2000  
Em 21/01/2013.

**PORTARIA N.º 195/CMDC/2013**

**Nomeando** MARIA DE FÁTIMA DE CARVALHO NICOLAU,

para exercer o Cargo em Comissão de ASSESSOR DE VEREADOR, Símbolo DCM/1, a contar de 01 de janeiro de 2013, conforme o Art. 09, Inciso II da Lei n.º 1.506 de 14 de janeiro de 2000  
Em 21/01/2013.

**PORTARIA N.º 196/CMDC/2013**

**Nomeando** LEONARDO FONTES EGITO, para exercer o Cargo em Comissão de ASSISTENTE LEGISLATIVO, Símbolo DCM/1\*, a contar de 01 de janeiro de 2013, conforme o Art. 09, Inciso II da Lei n.º 1.506 de 14 de janeiro de 2000  
Em 21/01/2013.

**PORTARIA N.º 197/CMDC/2013**

**Nomeando** FÁBIO DA SILVEIRA DE MELO, para exercer o Cargo em Comissão de ASSESSOR DE PLENÁRIO, Símbolo DCM/2, a contar de 01 de janeiro de 2013, conforme o Art. 09, Inciso II da Lei n.º 1.506 de 14 de janeiro de 2000  
Em 21/01/2013.

**PORTARIA N.º 198/CMDC/2013**

**Nomeando** RICARDO DE SOUZA PEREIRA, para exercer o Cargo em Comissão de ASSESSOR DE PLENÁRIO, Símbolo DCM/2, a contar de 01 de janeiro de 2013, conforme o Art. 09, Inciso II da Lei n.º 1.506 de 14 de janeiro de 2000  
Em 21/01/2013.

**PORTARIA N.º 199/CMDC/2013**

**Nomeando** JACIRA SUZARTE RIBEIRO, para exercer o Cargo em Comissão de ASSESSOR LEGISLATIVO, Símbolo DCM/3, a contar de 01 de janeiro de 2013, conforme o Art. 09, Inciso II da Lei n.º 1.506 de 14 de janeiro de 2000  
Em 21/01/2013.

**PORTARIA N.º 200/CMDC/2013**

**Nomeando** MICHELE SIMÃO NOBRE, para exercer o Cargo em Comissão de ASSESSOR LEGISLATIVO, Símbolo DCM/3, a contar de 01 de janeiro de 2013, conforme o Art. 09, Inciso II da Lei n.º 1.506 de 14 de janeiro de 2000  
Em 21/01/2013.

**PORTARIA N.º 201/CMDC/2013**

**Nomeando** SANDRA FAUSTINO DA SILVA, para exercer o Cargo em Comissão de AUXILIAR DE GABINETE DE VEREADOR, Símbolo DCM/4, a contar de 01 de janeiro de 2013, conforme o Art. 09, Inciso II da Lei n.º 1.506 de 14 de janeiro de 2000  
Em 21/01/2013.

**PORTARIA N.º 202/CMDC/2013**

**Nomeando** RODRIGO FRANCISCO DOS ANJOS, para exercer o Cargo em Comissão de AUXILIAR DE GABINETE



DE VEREADOR, Símbolo DCM/4, a contar de 01 de janeiro de 2013, conforme o Art. 09, Inciso II da Lei n.º 1.506 de 14 de janeiro de 2000  
Em 21/01/2013.

**PORTARIA N.º 203/CMDC/2013**

**Nomeando** PAULO SERGIO SANTOS DO CARMO, para exercer o Cargo em Comissão de AUXILIAR DE GABINETE DE VEREADOR, Símbolo DCM/4, a contar de 01 de janeiro de 2013, conforme o Art. 09, Inciso II da Lei n.º 1.506 de 14 de janeiro de 2000  
Em 21/01/2013.

**PORTARIA N.º 204/CMDC/2013**

**Nomeando** CARLOS ANTONIO PEREIRA, para exercer o Cargo em Comissão de ASSESSISTENTE LEGISLATIVO, Símbolo DCM/4, a contar de 01 de janeiro de 2013, conforme o Art. 09, Inciso II da Lei n.º 1.506 de 14 de janeiro de 2000  
Em 21/01/2013.

**PORTARIA N.º 205/CMDC/2013**

**Nomeando** MARCIO JESUS DO NASCIMENTO, para exercer o Cargo em Comissão de ASSESSOR DE VEREADOR, Símbolo DCM/1, a contar de 01 de janeiro de 2013, conforme o Art. 09, Inciso II da Lei n.º 1.506 de 14 de janeiro de 2000  
Em 21/01/2013.

**PORTARIA N.º 206/CMDC/2013**

**Nomeando** SHIRLEY DE FIGUEIREDO ANGELO, para exercer o Cargo em Comissão de ASSESSOR DE VEREADOR, Símbolo DCM/1, a contar de 01 de janeiro de 2013, conforme o Art. 09, Inciso II da Lei n.º 1.506 de 14 de janeiro de 2000  
Em 21/01/2013.

**PORTARIA N.º 207/CMDC/2013**

**Nomeando** JACQUELINE ROSA DE AZEVEDO, para exercer o Cargo em Comissão de ASSISTENTE LEGISLATIVO, Símbolo DCM/1\*, a contar de 01 de janeiro de 2013, conforme o Art. 09, Inciso II da Lei n.º 1.506 de 14 de janeiro de 2000  
Em 21/01/2013.

**PORTARIA N.º 208/CMDC/2013**

**Nomeando** MÁRCIO RICARDO DA FONTE, para exercer o Cargo em Comissão de ASSISTENTE LEGISLATIVO, Símbolo DCM/1\*, a contar de 01 de janeiro de 2013, conforme o Art. 09, Inciso II da Lei n.º 1.506 de 14 de janeiro de 2000  
Em 21/01/2013.

**PORTARIA N.º 209/CMDC/2013**

**Nomeando** CLÁUDIO FERNANDES DE SANTANA, para exercer o Cargo em Comissão de ASSESSOR DE PLENÁRIO, Símbolo DCM/2, a contar de 01 de janeiro de 2013, conforme o

Art. 09, Inciso II da Lei n.º 1.506 de 14 de janeiro de 2000  
Em 21/01/2013.

**PORTARIA N.º 210/CMDC/2013**

**Nomeando** ELISEU JOSÉ DE SOUZA, para exercer o Cargo em Comissão de ASSESSOR LEGISLATIVO, Símbolo DCM/3, a contar de 01 de janeiro de 2013, conforme o Art. 09, Inciso II da Lei n.º 1.506 de 14 de janeiro de 2000  
Em 21/01/2013.

**PORTARIA N.º 211/CMDC/2013**

**Nomeando** APARECIDA GOMES DE CARVALHO, para exercer o Cargo em Comissão de ASSESSOR LEGISLATIVO, Símbolo DCM/3, a contar de 01 de janeiro de 2013, conforme o Art. 09, Inciso II da Lei n.º 1.506 de 14 de janeiro de 2000  
Em 21/01/2013.

**PORTARIA N.º 212/CMDC/2013**

**Nomeando** SIDNEY ROSA LAUREANO, para exercer o Cargo em Comissão de AUXILIAR DE GABINETE DE VEREADOR, Símbolo DCM/4, a contar de 01 de janeiro de 2013, conforme o Art. 09, Inciso II da Lei n.º 1.506 de 14 de janeiro de 2000  
Em 21/01/2013.

**PORTARIA N.º 213/CMDC/2013**

**Nomeando** GRAZIELE CONCEIÇÃO MANSO, para exercer o Cargo em Comissão de AUXILIAR DE GABINETE DE VEREADOR, Símbolo DCM/4, a contar de 01 de janeiro de 2013, conforme o Art. 09, Inciso II da Lei n.º 1.506 de 14 de janeiro de 2000  
Em 21/01/2013.

**PORTARIA N.º 214/CMDC/2013**

**Nomeando** ANA LUCIA DA COSTA VIANA, para exercer o Cargo em Comissão de AUXILIAR DE GABINETE DE VEREADOR, Símbolo DCM/4, a contar de 01 de janeiro de 2013, conforme o Art. 09, Inciso II da Lei n.º 1.506 de 14 de janeiro de 2000  
Em 21/01/2013.

**PORTARIA N.º 215/CMDC/2013**

**Nomeando** ADRIANO FRANCISCO DE SOUZA, para exercer o Cargo em Comissão de AUXILIAR DE GABINETE DE VEREADOR, Símbolo DCM/4, a contar de 01 de janeiro de 2013, conforme o Art. 09, Inciso II da Lei n.º 1.506 de 14 de janeiro de 2000  
Em 21/01/2013.

**PORTARIA N.º 216/CMDC/2013**

**Nomeando** NATASHA EVILIN CERQUEIRA DE PAULA, para exercer o Cargo em Comissão de ASSESSOR DE VEREADOR, Símbolo DCM/1, a contar de 01 de janeiro de 2013, conforme o



Art. 09, Inciso II da Lei n.º 1.506 de 14 de janeiro de 2000  
Em 21/01/2013.

**PORTARIA N.º 217/CMDC/2013**

**Nomeando** BRUNO DE MOURA GUERRA, para exercer o Cargo em Comissão de ASSESSOR DE PLENÁRIO, Símbolo DCM/2, a contar de 01 de janeiro de 2013, conforme o Art. 09, Inciso II da Lei n.º 1.506 de 14 de janeiro de 2000  
Em 21/01/2013.

**PORTARIA N.º 218/CMDC/2013**

**Nomeando** UBIRATAN DA COSTA JÚNIOR, para exercer o Cargo em Comissão de ASSESSOR LEGISLATIVO, Símbolo DCM/3, a contar de 01 de janeiro de 2013, conforme o Art. 09, Inciso II da Lei n.º 1.506 de 14 de janeiro de 2000  
Em 21/01/2013.

**PORTARIA N.º 219/CMDC/2013**

**Nomeando** DANIEL MARCELO QUISSAMA DE SOUSA, para exercer o Cargo em Comissão de ASSESSOR LEGISLATIVO, Símbolo DCM/3, a contar de 01 de janeiro de 2013, conforme o Art. 09, Inciso II da Lei n.º 1.506 de 14 de janeiro de 2000  
Em 21/01/2013.

**PORTARIA N.º 220/CMDC/2013**

**Nomeando** GEORGE MOURA MENDES, para exercer o Cargo em Comissão de AUXILIAR DE GABINETE DE VEREADOR, Símbolo DCM/4, a contar de 01 de janeiro de 2013, conforme o Art. 09, Inciso II da Lei n.º 1.506 de 14 de janeiro de 2000  
Em 21/01/2013.

**PORTARIA N.º 221/CMDC/2013**

**Nomeando** VITOR DONATO NASCIMENTO DE SENA, para exercer o Cargo em Comissão de AUXILIAR DE GABINETE DE VEREADOR, Símbolo DCM/4, a contar de 01 de janeiro de 2013, conforme o Art. 09, Inciso II da Lei n.º 1.506 de 14 de janeiro de 2000  
Em 21/01/2013.

**PORTARIA N.º 222/CMDC/2013**

**Nomeando** MARCELO SILVA SANTOS, para exercer o Cargo em Comissão de AUXILIAR DE GABINETE DE VEREADOR, Símbolo DCM/4, a contar de 01 de janeiro de 2013, conforme o Art. 09, Inciso II da Lei n.º 1.506 de 14 de janeiro de 2000  
Em 21/01/2013.

**PORTARIA N.º 223/CMDC/2013**

**Nomeando** MARCELO DA SILVA FRANCO, para exercer o Cargo em Comissão de AUXILIAR DE GABINETE DE VEREADOR, Símbolo DCM/4, a contar de 01 de janeiro de 2013, conforme o Art. 09, Inciso II da Lei n.º 1.506 de 14 de janeiro de 2000  
Em 21/01/2013.

**PORTARIA N.º 224/CMDC/2013**

**Nomeando** FERNANDO WALLACE DOS SANTOS JUNGER, para exercer o Cargo em Comissão de ASSESSOR DE VEREADOR, Símbolo DCM/1, a contar de 01 de janeiro de 2013, conforme o Art. 09, Inciso II da Lei n.º 1.506 de 14 de janeiro de 2000  
Em 21/01/2013.

**PORTARIA N.º 225/CMDC/2013**

**Nomeando** CRISTIANO ARAÚJO SIQUEIRA, para exercer o Cargo em Comissão de ASSESSOR DE VEREADOR, Símbolo DCM/1, a contar de 01 de janeiro de 2013, conforme o Art. 09, Inciso II da Lei n.º 1.506 de 14 de janeiro de 2000  
Em 21/01/2013.

**PORTARIA N.º 226/CMDC/2013**

**Nomeando** ELIANE DA MOTTA NIERO, para exercer o Cargo em Comissão de ASSISTENTE LEGISLATIVO, Símbolo DCM/1\*, a contar de 01 de janeiro de 2013, conforme o Art. 09, Inciso II da Lei n.º 1.506 de 14 de janeiro de 2000  
Em 21/01/2013.

**PORTARIA N.º 227/CMDC/2013**

**Nomeando** MARCIA CRISTINA ANDRADE DO NASCIMENTO, para exercer o Cargo em Comissão de ASSISTENTE LEGISLATIVO, Símbolo DCM/1\*, a contar de 01 de janeiro de 2013, conforme o Art. 09, Inciso II da Lei n.º 1.506 de 14 de janeiro de 2000  
Em 21/01/2013.

**PORTARIA N.º 228/CMDC/2013**

**Nomeando** FERNANDO CARVALHO IRIA, para exercer o Cargo em Comissão de ASSESSOR DE PLENÁRIO, Símbolo DCM/2, a contar de 01 de janeiro de 2013, conforme o Art. 09, Inciso II da Lei n.º 1.506 de 14 de janeiro de 2000  
Em 21/01/2013.

**PORTARIA N.º 229/CMDC/2013**

**Nomeando** MARINETE MARIA CLEMENTE, para exercer o Cargo em Comissão de ASSESSOR LEGISLATIVO, Símbolo DCM/3, a contar de 01 de janeiro de 2013, conforme o Art. 09, Inciso II da Lei n.º 1.506 de 14 de janeiro de 2000  
Em 21/01/2013.

**PORTARIA N.º 230/CMDC/2013**

**Nomeando** PAOLA PINTO BRAGA, para exercer o Cargo em Comissão de ASSESSOR LEGISLATIVO, Símbolo DCM/3, a contar de 01 de janeiro de 2013, conforme o Art. 09, Inciso II da Lei n.º 1.506 de 14 de janeiro de 2000  
Em 21/01/2013.



**PORTARIA N.º 231/CMDC/2013**

**Nomeando** DILMA SARDINHA PIMENTEL, para exercer o Cargo em Comissão de AUXILIAR DE GABINETE DE VEREADOR, Símbolo DCM/4, a contar de 01 de janeiro de 2013, conforme o Art. 09, Inciso II da Lei n.º 1.506 de 14 de janeiro de 2000  
Em 21/01/2013.

**PORTARIA N.º 232/CMDC/2013**

**Nomeando** PAULO ROBERTO DA SILVA, para exercer o Cargo em Comissão de AUXILIAR DE GABINETE DE VEREADOR, Símbolo DCM/4, a contar de 01 de janeiro de 2013, conforme o Art. 09, Inciso II da Lei n.º 1.506 de 14 de janeiro de 2000  
Em 21/01/2013.

**PORTARIA N.º 233/CMDC/2013**

**Nomeando** VERONICA DIAS, para exercer o Cargo em Comissão de AUXILIAR DE GABINETE DE VEREADOR, Símbolo DCM/4, a contar de 01 de janeiro de 2013, conforme o Art. 09, Inciso II da Lei n.º 1.506 de 14 de janeiro de 2000  
Em 21/01/2013.

**PORTARIA N.º 234/CMDC/2013**

**Nomeando** SARA DO CARMO SERQUEIRA DA SILVA, para exercer o Cargo em Comissão de AUXILIAR DE GABINETE DE VEREADOR, Símbolo DCM/4, a contar de 01 de janeiro de 2013, conforme o Art. 09, Inciso II da Lei n.º 1.506 de 14 de janeiro de 2000  
Em 21/01/2013.

**PORTARIA N.º 235/CMDC/2013**

**Nomeando** LORRANE DINIZ RODRIGUES, para exercer o Cargo em Comissão de ASSESSOR DE VEREADOR, Símbolo DCM/1, a contar de 01 de janeiro de 2013, conforme o Art. 09, Inciso II da Lei n.º 1.506 de 14 de janeiro de 2000  
Em 21/01/2013.

**PORTARIA N.º 236/CMDC/2013**

**Nomeando** SIMONE CRISTINA CARDOSO DE OLIVEIRA, para exercer o Cargo em Comissão de ASSESSOR DE VEREADOR, Símbolo DCM/1, a contar de 01 de janeiro de 2013, conforme o Art. 09, Inciso II da Lei n.º 1.506 de 14 de janeiro de 2000  
Em 21/01/2013.

**PORTARIA N.º 237/CMDC/2013**

**Nomeando** LUANA DA COSTA FERREIRA, para exercer o Cargo em Comissão de ASSISTENTE LEGISLATIVO, Símbolo DCM/1\*, a contar de 01 de janeiro de 2013, conforme o Art. 09, Inciso II da Lei n.º 1.506 de 14 de janeiro de 2000  
Em 21/01/2013.

**PORTARIA N.º 238/CMDC/2013**

**Nomeando** CARLOS CERDEIRA FROTA DE FRANÇA, para exercer o Cargo em Comissão de ASSISTENTE LEGISLATIVO, Símbolo DCM/1\*, a contar de 01 de janeiro de 2013, conforme o Art. 09, Inciso II da Lei n.º 1.506 de 14 de janeiro de 2000  
Em 21/01/2013.

**PORTARIA N.º 239/CMDC/2013**

**Nomeando** MICHELLE ROSE DE QUEIROZ, para exercer o Cargo em Comissão de ASSESSOR DE PLENÁRIO, Símbolo DCM/2, a contar de 01 de janeiro de 2013, conforme o Art. 09, Inciso II da Lei n.º 1.506 de 14 de janeiro de 2000  
Em 21/01/2013.

**PORTARIA N.º 240/CMDC/2013**

**Nomeando** EDIMILSON VIEIRA DE LIMA, para exercer o Cargo em Comissão de ASSESSOR LEGISLATIVO, Símbolo DCM/3, a contar de 01 de janeiro de 2013, conforme o Art. 09, Inciso II da Lei n.º 1.506 de 14 de janeiro de 2000  
Em 21/01/2013.

**PORTARIA N.º 241/CMDC/2013**

**Nomeando** WANDERSON FERREIRA GOMES, para exercer o Cargo em Comissão de ASSESSOR LEGISLATIVO, Símbolo DCM/3, a contar de 01 de janeiro de 2013, conforme o Art. 09, Inciso II da Lei n.º 1.506 de 14 de janeiro de 2000  
Em 21/01/2013.

**PORTARIA N.º 242/CMDC/2013**

**Nomeando** ROSIMERI SATIRO DA COSTA, para exercer o Cargo em Comissão de AUXILIAR DE GABINETE DE VEREADOR, Símbolo DCM/4, a contar de 01 de janeiro de 2013, conforme o Art. 09, Inciso II da Lei n.º 1.506 de 14 de janeiro de 2000  
Em 21/01/2013.

**PORTARIA N.º 243/CMDC/2013**

**Nomeando** MARLUCE HENRIQUE DOS SANTOS SILVA, para exercer o Cargo em Comissão de AUXILIAR DE GABINETE DE VEREADOR, Símbolo DCM/4, a contar de 01 de janeiro de 2013, conforme o Art. 09, Inciso II da Lei n.º 1.506 de 14 de janeiro de 2000  
Em 21/01/2013.

**PORTARIA N.º 244/CMDC/2013**

**Nomeando** FÁBIO BARBOSA DOS SANTOS FERREIRA, para exercer o Cargo em Comissão de AUXILIAR DE GABINETE DE VEREADOR, Símbolo DCM/4, a contar de 01 de janeiro de 2013, conforme o Art. 09, Inciso II da Lei n.º 1.506 de 14 de janeiro de 2000  
Em 21/01/2013.



**PORTARIA N.º 245/CMDC/2013**

**Nomeando** RAFAELA CRISTINA JUVENCIO, para exercer o Cargo em Comissão de AUXILIAR DE GABINETE DE VEREADOR, Símbolo DCM/4, a contar de 01 de janeiro de 2013, conforme o Art. 09, Inciso II da Lei n.º 1.506 de 14 de janeiro de 2000  
Em 21/01/2013.

**PORTARIA N.º 246/CMDC/2013**

**Nomeando** VALDEMIR SOARES DA SILVA, para exercer o Cargo em Comissão de ASSESSOR DE VEREADOR, Símbolo DCM/1, a contar de 01 de janeiro de 2013, conforme o Art. 09, Inciso II da Lei n.º 1.506 de 14 de janeiro de 2000  
Em 21/01/2013.

**PORTARIA N.º 247/CMDC/2013**

**Nomeando** FILIPE MADUREIRA DA SILVA, para exercer o Cargo em Comissão de ASSESSOR DE VEREADOR, Símbolo DCM/1, a contar de 01 de janeiro de 2013, conforme o Art. 09, Inciso II da Lei n.º 1.506 de 14 de janeiro de 2000  
Em 21/01/2013.

**PORTARIA N.º 248/CMDC/2013**

**Nomeando** ROSIMAR MENEZES DE SOUZA PEDROZA, para exercer o Cargo em Comissão de ASSISTENTE LEGISLATIVO, Símbolo DCM/1\*, a contar de 01 de janeiro de 2013, conforme o Art. 09, Inciso II da Lei n.º 1.506 de 14 de janeiro de 2000  
Em 21/01/2013.

**PORTARIA N.º 249/CMDC/2013**

**Nomeando** JORGIVAN XAVIER DA SILVA, para exercer o Cargo em Comissão de ASSISTENTE LEGISLATIVO, Símbolo DCM/1\*, a contar de 01 de janeiro de 2013, conforme o Art. 09, Inciso II da Lei n.º 1.506 de 14 de janeiro de 2000  
Em 21/01/2013.

**PORTARIA N.º 250/CMDC/2013**

**Nomeando** ANTONIO FRANCISCO MADEIRA, para exercer o Cargo em Comissão de ASSESSOR DE PLENÁRIO, Símbolo DCM/2, a contar de 01 de janeiro de 2013, conforme o Art. 09, Inciso II da Lei n.º 1.506 de 14 de janeiro de 2000  
Em 21/01/2013.

**PORTARIA N.º 251/CMDC/2013**

**Nomeando** LUIZ RODRIGUES DA SILVA, para exercer o Cargo em Comissão de ASSESSOR LEGISLATIVO, Símbolo DCM/3, a contar de 01 de janeiro de 2013, conforme o Art. 09, Inciso II da Lei n.º 1.506 de 14 de janeiro de 2000  
Em 21/01/2013.

**PORTARIA N.º 252/CMDC/2013**

**Nomeando** LUCILANE DA SILVA AZEVEDO, para exercer o

Cargo em Comissão de ASSESSOR LEGISLATIVO, Símbolo DCM/3, a contar de 01 de janeiro de 2013, conforme o Art. 09, Inciso II da Lei n.º 1.506 de 14 de janeiro de 2000  
Em 21/01/2013.

**PORTARIA N.º 253/CMDC/2013**

**Nomeando** ARMANDO FERREIRA DE OLIVEIRA, para exercer o Cargo em Comissão de AUXILIAR DE GABINETE DE VEREADOR, Símbolo DCM/4, a contar de 01 de janeiro de 2013, conforme o Art. 09, Inciso II da Lei n.º 1.506 de 14 de janeiro de 2000  
Em 21/01/2013.

**PORTARIA N.º 254/CMDC/2013**

**Nomeando** MARIVALVO COSTA DA SILVA, para exercer o Cargo em Comissão de AUXILIAR DE GABINETE DE VEREADOR, Símbolo DCM/4, a contar de 01 de janeiro de 2013, conforme o Art. 09, Inciso II da Lei n.º 1.506 de 14 de janeiro de 2000  
Em 21/01/2013.

**PORTARIA N.º 255/CMDC/2013**

**Nomeando** RAYMUNDO CRISPINIANO DOS SANTOS, para exercer o Cargo em Comissão de AUXILIAR DE GABINETE DE VEREADOR, Símbolo DCM/4, a contar de 01 de janeiro de 2013, conforme o Art. 09, Inciso II da Lei n.º 1.506 de 14 de janeiro de 2000  
Em 21/01/2013.

**PORTARIA N.º 256/CMDC/2013**

**Nomeando** HEITOR DE AZEREDO FERREIRA, para exercer o Cargo em Comissão de AUXILIAR DE GABINETE DE VEREADOR, Símbolo DCM/4, a contar de 01 de janeiro de 2013, conforme o Art. 09, Inciso II da Lei n.º 1.506 de 14 de janeiro de 2000  
Em 21/01/2013.

**PORTARIA N.º 257/CMDC/2013**

**Nomeando** DULCIMAR GUEDES DA ROSA, para exercer o Cargo em Comissão de ASSESSOR DE VEREADOR, Símbolo DCM/1, a contar de 01 de janeiro de 2013, conforme o Art. 09, Inciso II da Lei n.º 1.506 de 14 de janeiro de 2000  
Em 21/01/2013.

**PORTARIA N.º 258/CMDC/2013**

**Nomeando** DIBLIO JOSÉ DE SANTANA, para exercer o Cargo em Comissão de ASSESSOR DE VEREADOR, Símbolo DCM/1, a contar de 01 de janeiro de 2013, conforme o Art. 09, Inciso II da Lei n.º 1.506 de 14 de janeiro de 2000  
Em 21/01/2013.

**PORTARIA N.º 259/CMDC/2013**

**Nomeando** THIAGO DA SILVA SALVADOR, para exercer o



Cargo em Comissão de ASSISTENTE LEGISLATIVO, Símbolo DCM/1\*, a contar de 01 de janeiro de 2013, conforme o Art. 09, Inciso II da Lei n.º 1.506 de 14 de janeiro de 2000  
Em 21/01/2013.

**PORTARIA N.º 260/CMDC/2013**

**Nomeando** MONICA ALVES DE BRITO, para exercer o Cargo em Comissão de ASSISTENTE LEGISLATIVO, Símbolo DCM/1\*, a contar de 01 de janeiro de 2013, conforme o Art. 09, Inciso II da Lei n.º 1.506 de 14 de janeiro de 2000  
Em 21/01/2013.

**PORTARIA N.º 261/CMDC/2013**

**Nomeando** MARCELO CANUTO DE OLIVEIRA, para exercer o Cargo em Comissão de ASSESSOR DE PLENÁRIO, Símbolo DCM/2, a contar de 01 de janeiro de 2013, conforme o Art. 09, Inciso II da Lei n.º 1.506 de 14 de janeiro de 2000  
Em 21/01/2013.

**PORTARIA N.º 262/CMDC/2013**

**Nomeando** WELLINGTON DE MEDEIROS CORREA, para exercer o Cargo em Comissão de ASSESSOR LEGISLATIVO, Símbolo DCM/3, a contar de 01 de janeiro de 2013, conforme o Art. 09, Inciso II da Lei n.º 1.506 de 14 de janeiro de 2000  
Em 21/01/2013.

**PORTARIA N.º 263/CMDC/2013**

**Nomeando** ROGERIO CAETANO, para exercer o Cargo em Comissão de ASSESSOR LEGISLATIVO, Símbolo DCM/3, a contar de 01 de janeiro de 2013, conforme o Art. 09, Inciso II da Lei n.º 1.506 de 14 de janeiro de 2000  
Em 21/01/2013.

**PORTARIA N.º 264/CMDC/2013**

**Nomeando** PAULO FIRMINO DE ARAUJO, para exercer o Cargo em Comissão de AUXILIAR DE GABINETE DE VEREADOR, Símbolo DCM/4, a contar de 01 de janeiro de 2013, conforme o Art. 09, Inciso II da Lei n.º 1.506 de 14 de janeiro de 2000  
Em 21/01/2013.

**PORTARIA N.º 265/CMDC/2013**

**Nomeando** PAULO CESAR PEREIRA, para exercer o Cargo em Comissão de AUXILIAR DE GABINETE DE VEREADOR, Símbolo DCM/4, a contar de 01 de janeiro de 2013, conforme o Art. 09, Inciso II da Lei n.º 1.506 de 14 de janeiro de 2000  
Em 21/01/2013.

**PORTARIA N.º 266/CMDC/2013**

**Nomeando** ELCIO BARBOSA DE CARVALHO, para exercer o Cargo em Comissão de AUXILIAR DE GABINETE DE VEREADOR, Símbolo DCM/4, a contar de 01 de janeiro de 2013, conforme o Art. 09, Inciso II da Lei n.º 1.506 de 14 de

janeiro de 2000  
Em 21/01/2013.

**PORTARIA N.º 267/CMDC/2013**

**Nomeando** MAGNO LINCON TEIXEIRA DA SILVA, para exercer o Cargo em Comissão de AUXILIAR DE GABINETE DE VEREADOR, Símbolo DCM/4, a contar de 01 de janeiro de 2013, conforme o Art. 09, Inciso II da Lei n.º 1.506 de 14 de janeiro de 2000  
Em 21/01/2013.

**PORTARIA N.º 268/CMDC/2013**

**Nomeando** ARIVALDO PEREIRA DA SILVA, para exercer o Cargo em Comissão de ASSESSOR DE VEREADOR, Símbolo DCM/1, a contar de 01 de janeiro de 2013, conforme o Art. 09, Inciso II da Lei n.º 1.506 de 14 de janeiro de 2000  
Em 21/01/2013.

**PORTARIA N.º 269/CMDC/2013**

**Nomeando** ASTRAL ANSELMO FERREIRA, para exercer o Cargo em Comissão de ASSESSOR DE VEREADOR, Símbolo DCM/1, a contar de 01 de janeiro de 2013, conforme o Art. 09, Inciso II da Lei n.º 1.506 de 14 de janeiro de 2000  
Em 21/01/2013.

**PORTARIA N.º 270/CMDC/2013**

**Nomeando** JOAQUIM LOPES, para exercer o Cargo em Comissão de ASSISTENTE LEGISLATIVO, Símbolo DCM/1\*, a contar de 01 de janeiro de 2013, conforme o Art. 09, Inciso II da Lei n.º 1.506 de 14 de janeiro de 2000  
Em 21/01/2013.

**PORTARIA N.º 271/CMDC/2013**

**Nomeando** SANDRO ROBERTO OLIVEIRA, para exercer o Cargo em Comissão de ASSISTENTE LEGISLATIVO, Símbolo DCM/1\*, a contar de 01 de janeiro de 2013, conforme o Art. 09, Inciso II da Lei n.º 1.506 de 14 de janeiro de 2000  
Em 21/01/2013.

**PORTARIA N.º 272/CMDC/2013**

**Nomeando** VERA COSTA DOS SANTOS, para exercer o Cargo em Comissão de ASSESSOR DE PLENÁRIO, Símbolo DCM/2, a contar de 01 de janeiro de 2013, conforme o Art. 09, Inciso II da Lei n.º 1.506 de 14 de janeiro de 2000  
Em 21/01/2013.

**PORTARIA N.º 273/CMDC/2013**

**Nomeando** CARLOS ROBERTO L. DA HORA, para exercer o Cargo em Comissão de ASSESSOR LEGISLATIVO, Símbolo DCM/3, a contar de 01 de janeiro de 2013, conforme o Art. 09, Inciso II da Lei n.º 1.506 de 14 de janeiro de 2000  
Em 21/01/2013.



**PORTARIA N.º 274/CMDC/2013**

**Nomeando** ANA PAULA FERREIRA DE AMORIM, para exercer o Cargo em Comissão de ASSESSOR LEGISLATIVO, Símbolo DCM/3, a contar de 01 de janeiro de 2013, conforme o Art. 09, Inciso II da Lei n.º 1.506 de 14 de janeiro de 2000  
Em 21/01/2013.

**PORTARIA N.º 275/CMDC/2013**

**Nomeando** CLAUDENIR NEVES ROSA PINTO, para exercer o Cargo em Comissão de AUXILIAR DE GABINETE DE VEREADOR, Símbolo DCM/4, a contar de 01 de janeiro de 2013, conforme o Art. 09, Inciso II da Lei n.º 1.506 de 14 de janeiro de 2000  
Em 21/01/2013.

**PORTARIA N.º 276/CMDC/2013**

**Nomeando** FABIANA ALVES DOS SANTOS, para exercer o Cargo em Comissão de AUXILIAR DE GABINETE DE VEREADOR, Símbolo DCM/4, a contar de 01 de janeiro de 2013, conforme o Art. 09, Inciso II da Lei n.º 1.506 de 14 de janeiro de 2000  
Em 21/01/2013.

**PORTARIA N.º 277/CMDC/2013**

**Nomeando** NILSON DOS PASSOS, para exercer o Cargo em Comissão de AUXILIAR DE GABINETE DE VEREADOR, Símbolo DCM/4, a contar de 01 de janeiro de 2013, conforme o Art. 09, Inciso II da Lei n.º 1.506 de 14 de janeiro de 2000  
Em 21/01/2013.

**PORTARIA N.º 278/CMDC/2013**

**Nomeando** RUY VITOR FREIRE BENVINDO, para exercer o Cargo em Comissão de AUXILIAR DE GABINETE DE VEREADOR, Símbolo DCM/4, a contar de 01 de janeiro de 2013, conforme o Art. 09, Inciso II da Lei n.º 1.506 de 14 de janeiro de 2000  
Em 21/01/2013.

**PORTARIA N.º 279/CMDC/2013**

**Nomeando** RAQUEL BARCELLOS MARIANO, para exercer o Cargo em Comissão de ASSESSOR DE VEREADOR, Símbolo DCM/1, a contar de 01 de janeiro de 2013, conforme o Art. 09, Inciso II da Lei n.º 1.506 de 14 de janeiro de 2000  
Em 21/01/2013.

**PORTARIA N.º 280/CMDC/2013**

**Nomeando** DESSANA DAVID DE CARVALHO, para exercer o Cargo em Comissão de ASSESSOR DE VEREADOR, Símbolo DCM/1, a contar de 01 de janeiro de 2013, conforme o Art. 09, Inciso II da Lei n.º 1.506 de 14 de janeiro de 2000  
Em 21/01/2013.

**PORTARIA N.º 281/CMDC/2013**

**Nomeando** JORGE LUÍS SILVA DE OLIVEIRA, para exercer o Cargo em Comissão de ASSISTENTE LEGISLATIVO, Símbolo DCM/1, a contar de 01 de janeiro de 2013, conforme o Art. 09, Inciso II da Lei n.º 1.506 de 14 de janeiro de 2000  
Em 21/01/2013.

**PORTARIA N.º 282/CMDC/2013**

**Nomeando** TONY MARCOS DOS SANTOS, para exercer o Cargo em Comissão de ASSISTENTE LEGISLATIVO, Símbolo DCM/1\*, a contar de 01 de janeiro de 2013, conforme o Art. 09, Inciso II da Lei n.º 1.506 de 14 de janeiro de 2000  
Em 21/01/2013.

**PORTARIA N.º 283/CMDC/2013**

**Nomeando** MARCOS EDUARDO DE CARVALHO CARDOSO, para exercer o Cargo em Comissão de ASSESSOR DE PLENÁRIO, Símbolo DCM/2, a contar de 01 de janeiro de 2013, conforme o Art. 09, Inciso II da Lei n.º 1.506 de 14 de janeiro de 2000  
Em 21/01/2013.

**PORTARIA N.º 284/CMDC/2013**

**Nomeando** ANDERSON MORGUSTAVO OLIVEIRA DA SILVA, para exercer o Cargo em Comissão de ASSESSOR LEGISLATIVO, Símbolo DCM/3, a contar de 01 de janeiro de 2013, conforme o Art. 09, Inciso II da Lei n.º 1.506 de 14 de janeiro de 2000  
Em 21/01/2013.

**PORTARIA N.º 285/CMDC/2013**

**Nomeando** LILIANE MESSIAS DA SILVA, para exercer o Cargo em Comissão de ASSESSOR LEGISLATIVO, Símbolo DCM/3, a contar de 01 de janeiro de 2013, conforme o Art. 09, Inciso II da Lei n.º 1.506 de 14 de janeiro de 2000  
Em 21/01/2013.

**PORTARIA N.º 286/CMDC/2013**

**Nomeando** VALÉRIA DE ALMEIDA BATISTA, para exercer o Cargo em Comissão de ASSESSOR DE VEREADOR, Símbolo DCM/1, a contar de 01 de janeiro de 2013, conforme o Art. 09, Inciso II da Lei n.º 1.506 de 14 de janeiro de 2000  
Em 21/01/2013.

**PORTARIA N.º 287/CMDC/2013**

**Nomeando** MARCIO AMANCIO CLEMENTE, para exercer o Cargo em Comissão de AUXILIAR DE GABINETE DE VEREADOR, Símbolo DCM/4, a contar de 01 de janeiro de 2013, conforme o Art. 09, Inciso II da Lei n.º 1.506 de 14 de janeiro de 2000  
Em 21/01/2013.



**PORTARIA N.º 288/CMDC/2013**

**Nomeando** SEBASTIÃO EMILIANO FRAGOSO VAZ, para exercer o Cargo em Comissão de AUXILIAR DE GABINETE DE VEREADOR, Símbolo DCM/4, a contar de 01 de janeiro de 2013, conforme o Art. 09, Inciso II da Lei n.º 1.506 de 14 de janeiro de 2000  
Em 21/01/2013.

**PORTARIA N.º 289/CMDC/2013**

**Nomeando** ANTÔNIO PEREIRA DA SILVA, para exercer o Cargo em Comissão de AUXILIAR DE GABINETE DE VEREADOR, Símbolo DCM/4, a contar de 01 de janeiro de 2013, conforme o Art. 09, Inciso II da Lei n.º 1.506 de 14 de janeiro de 2000  
Em 21/01/2013.

**PORTARIA N.º 290/CMDC/2013**

**Nomeando** GEISSON DA SILVA DIOGO, para exercer o Cargo em Comissão de AUXILIAR DE GABINETE DE VEREADOR, Símbolo DCM/4, a contar de 01 de janeiro de 2013, conforme o Art. 09, Inciso II da Lei n.º 1.506 de 14 de janeiro de 2000  
Em 21/01/2013.

**PORTARIA N.º 291/CMDC/2013**

**Nomeando** CHARLES ALVES DA SILVEIRA, para exercer o Cargo em Comissão de ASSESSOR DE VEREADOR, Símbolo DCM/1, a contar de 01 de janeiro de 2013, conforme o Art. 09, Inciso II da Lei n.º 1.506 de 14 de janeiro de 2000  
Em 21/01/2013.

**PORTARIA N.º 292/CMDC/2013**

**Nomeando** SILVANA BRITO DA SILVA, para exercer o Cargo em Comissão de ASSESSOR DE VEREADOR, Símbolo DCM/1, a contar de 01 de janeiro de 2013, conforme o Art. 09, Inciso II da Lei n.º 1.506 de 14 de janeiro de 2000  
Em 21/01/2013.

**PORTARIA N.º 293/CMDC/2013**

**Nomeando** WELLINGTON FIALHO GOMES, para exercer o Cargo em Comissão de ASSESSOR LEGISLATIVO, Símbolo DCM/3, a contar de 01 de janeiro de 2013, conforme o Art. 09, Inciso II da Lei n.º 1.506 de 14 de janeiro de 2000  
Em 21/01/2013.

**PORTARIA N.º 294/CMDC/2013**

**Nomeando** HIGOR FERNANDO BERNARDO CARDOSO, para exercer o Cargo em Comissão de ASSESSOR LEGISLATIVO, Símbolo DCM/3, a contar de 01 de janeiro de 2013, conforme o Art. 09, Inciso II da Lei n.º 1.506 de 14 de janeiro de 2000  
Em 21/01/2013.

**PORTARIA N.º 295/CMDC/2013**

**Nomeando** PAULO SERGIO FERREIRA SANTOS, para

exercer o Cargo em Comissão de AUXILIAR DE GABINETE DE VEREADOR, Símbolo DCM/4, a contar de 01 de janeiro de 2013, conforme o Art. 09, Inciso II da Lei n.º 1.506 de 14 de janeiro de 2000  
Em 21/01/2013.

**PORTARIA N.º 296/CMDC/2013**

**Nomeando** NELIMAR PEREIRA FERREIRA, para exercer o Cargo em Comissão de AUXILIAR DE GABINETE DE VEREADOR, Símbolo DCM/4, a contar de 01 de janeiro de 2013, conforme o Art. 09, Inciso II da Lei n.º 1.506 de 14 de janeiro de 2000  
Em 21/01/2013.

**PORTARIA N.º 297/CMDC/2013**

**Nomeando** LEONARDO RODRIGUES SANTOS, para exercer o Cargo em Comissão de AUXILIAR DE GABINETE DE VEREADOR, Símbolo DCM/4, a contar de 01 de janeiro de 2013, conforme o Art. 09, Inciso II da Lei n.º 1.506 de 14 de janeiro de 2000  
Em 21/01/2013.

**PORTARIA N.º 298/CMDC/2013**

**Nomeando** DALMO DA SILVA FIDALGO, para exercer o Cargo em Comissão de ASSISTENTE LEGISLATIVO, Símbolo DCM/1\*, a contar de 01 de janeiro de 2013, conforme o Art. 09, Inciso II da Lei n.º 1.506 de 14 de janeiro de 2000  
Em 21/01/2013.

**PORTARIA N.º 299/CMDC/2013**

**Nomeando** THAÍS DA SILVA RIBEIRO, para exercer o Cargo em Comissão de ASSISTENTE LEGISLATIVO, Símbolo DCM/1\*, a contar de 01 de janeiro de 2013, conforme o Art. 09, Inciso II da Lei n.º 1.506 de 14 de janeiro de 2000  
Em 21/01/2013.

**PORTARIA N.º 300/CMDC/2013**

**Nomeando** MARCIO SOUZA DA SILVA, para exercer o Cargo em Comissão de ASSESSOR DE PLENÁRIO, Símbolo DCM/2, a contar de 01 de janeiro de 2013, conforme o Art. 09, Inciso II da Lei n.º 1.506 de 14 de janeiro de 2000  
Em 21/01/2013.

**PORTARIA N.º 301/CMDC/2013**

**Nomeando** VANESSA ALVES COSTA SOUZA, para exercer o Cargo em Comissão de AUXILIAR DE GABINETE DE VEREADOR, Símbolo DCM/4, a contar de 01 de janeiro de 2013, conforme o Art. 09, Inciso II da Lei n.º 1.506 de 14 de janeiro de 2000  
Em 21/01/2013.

**PORTARIA N.º 302/CMDC/2013**

**Nomeando** JEFFERSON BATISTA DE OLIVEIRA, para exercer





o Cargo em Comissão de ASSESSOR DE VEREADOR, Símbolo DCM/1, a contar de 01 de janeiro de 2013, conforme o Art. 09, Inciso II da Lei n.º 1.506 de 14 de janeiro de 2000  
Em 21/01/2013.

**PORTARIA N.º 303/CMDC/2013**

**Nomeando** FRANCISCO GENARIO DE ALMEIDA, para exercer o Cargo em Comissão de ASSESSOR DE VEREADOR, Símbolo DCM/1, a contar de 01 de janeiro de 2013, conforme o Art. 09, Inciso II da Lei n.º 1.506 de 14 de janeiro de 2000  
Em 21/01/2013.

**PORTARIA N.º 304/CMDC/2013**

**Nomeando** ROBERTO CLAUDINO SOARES, para exercer o Cargo em Comissão de ASSISTENTE LEGISLATIVO, Símbolo DCM/1\*, a contar de 01 de janeiro de 2013, conforme o Art. 09, Inciso II da Lei n.º 1.506 de 14 de janeiro de 2000  
Em 21/01/2013.

**PORTARIA N.º 305/CMDC/2013**

**Nomeando** LEONARDO DE AQUINO BARCELOS, para exercer o Cargo em Comissão de ASSESSOR DE PLENÁRIO, Símbolo DCM/2, a contar de 01 de janeiro de 2013, conforme o Art. 09, Inciso II da Lei n.º 1.506 de 14 de janeiro de 2000  
Em 21/01/2013.

**PORTARIA N.º 306/CMDC/2013**

**Nomeando** VALTER COSTA MARTINS, para exercer o Cargo em Comissão de ASSESSOR LEGISLATIVO, Símbolo DCM/3, a contar de 01 de janeiro de 2013, conforme o Art. 09, Inciso II da Lei n.º 1.506 de 14 de janeiro de 2000  
Em 21/01/2013.

**PORTARIA N.º 307/CMDC/2013**

**Nomeando** LUCIANO OLIVEIRA MARÇAL, para exercer o Cargo em Comissão de ASSESSOR LEGISLATIVO, Símbolo DCM/3, a contar de 01 de janeiro de 2013, conforme o Art. 09, Inciso II da Lei n.º 1.506 de 14 de janeiro de 2000  
Em 21/01/2013.

**PORTARIA N.º 308/CMDC/2013**

**Nomeando** MONIQUE SILVA SANTOS, para exercer o Cargo em Comissão de AUXILIAR DE GABINETE DE VEREADOR, Símbolo DCM/4, a contar de 01 de janeiro de 2013, conforme o Art. 09, Inciso II da Lei n.º 1.506 de 14 de janeiro de 2000  
Em 21/01/2013.

**PORTARIA N.º 309/CMDC/2013**

**Nomeando** UBIRAJARA DA SILVA, para exercer o Cargo em Comissão de AUXILIAR DE GABINETE DE VEREADOR, Símbolo DCM/4, a contar de 01 de janeiro de 2013, conforme o Art. 09, Inciso II da Lei n.º 1.506 de 14 de janeiro de 2000  
Em 21/01/2013.

**PORTARIA N.º 310/CMDC/2013**

**Nomeando** DAYANY SOUZA RODRIGUES KRAUSS CARVALHO, para exercer o Cargo em Comissão de AUXILIAR DE GABINETE DE VEREADOR, Símbolo DCM/4, a contar de 01 de janeiro de 2013, conforme o Art. 09, Inciso II da Lei n.º 1.506 de 14 de janeiro de 2000  
Em 21/01/2013.

**PORTARIA N.º 311/CMDC/2013**

**Nomeando** FRANCISCA MARIA DE SOUZA RODRIGUES, para exercer o Cargo em Comissão de AUXILIAR DE GABINETE DE VEREADOR, Símbolo DCM/4, a contar de 01 de janeiro de 2013, conforme o Art. 09, Inciso II da Lei n.º 1.506 de 14 de janeiro de 2000  
Em 21/01/2013.

**PORTARIA N.º 312/CMDC/2013**

**Nomeando** SARA PINTO CAVALCANTE, para exercer o Cargo em Comissão de ASSESSOR DE PLENÁRIO, Símbolo DCM/2, a contar de 01 de janeiro de 2013, conforme o Art. 09, Inciso II da Lei n.º 1.506 de 14 de janeiro de 2000  
Em 21/01/2013.

**PORTARIA N.º 313/CMDC/2013**

**Nomeando** LEANDRO RUFINO MARQUES, para exercer o Cargo em Comissão de ASSESSOR LEGISLATIVO, Símbolo DCM/3, a contar de 01 de janeiro de 2013, conforme o Art. 09, Inciso II da Lei n.º 1.506 de 14 de janeiro de 2000  
Em 21/01/2013.

**PORTARIA N.º 314/CMDC/2013**

**Nomeando** JORGE ANTONIO DOS S. SOUZA, para exercer o Cargo em Comissão de AUXILIAR DE GABINETE DE VEREADOR, Símbolo DCM/4, a contar de 01 de janeiro de 2013, conforme o Art. 09, Inciso II da Lei n.º 1.506 de 14 de janeiro de 2000  
Em 21/01/2013.

**PORTARIA N.º 315/CMDC/2013**

**Nomeando** LUIZ ANDERSON BREVILATA, para exercer o Cargo em Comissão de AUXILIAR DE GABINETE DE VEREADOR, Símbolo DCM/4, a contar de 01 de janeiro de 2013, conforme o Art. 09, Inciso II da Lei n.º 1.506 de 14 de janeiro de 2000  
Em 21/01/2013.

**PORTARIA N.º 316/CMDC/2013**

**Nomeando** ELAINE PASSOS DE OLIVEIRA, para exercer o Cargo em Comissão de ASSESSOR DE VEREADOR, Símbolo DCM/1, a contar de 01 de janeiro de 2013, conforme o Art. 09,



Inciso II da Lei n.º 1.506 de 14 de janeiro de 2000  
Em 21/01/2013.

**PORTARIA N.º 317/CMDC/2013**

**Nomeando** MIRIAM FERREIRA, para exercer o Cargo em Comissão de ASSISTENTE LEGISLATIVO, Símbolo DCM/1, a contar de 01 de janeiro de 2013, conforme o Art. 09, Inciso II da Lei n.º 1.506 de 14 de janeiro de 2000  
Em 21/01/2013.

**PORTARIA N.º 318/CMDC/2013**

**Nomeando** ANDERSON RODRIGO VARGAS, para exercer o Cargo em Comissão de ASSISTENTE LEGISLATIVO, Símbolo DCM/1\*, a contar de 01 de janeiro de 2013, conforme o Art. 09, Inciso II da Lei n.º 1.506 de 14 de janeiro de 2000  
Em 21/01/2013.

**EDUARDO MOREIRA DA SILVA**

Presidente

**IPMDC**

**ATOS DA PRESIDENTE**

**PORTARIAS**

**PORTARIA N.º 103/2013/IPMDC**

**Exonerando**, HUGO FERREIRA DA SILVA NETO, do Cargo de Diretor do Departamento de Pessoal, Símbolo CC1, a contar da presente data.  
Em 04/02/2013.

**PORTARIA N.º 104/2013/IPMDC**

**Designando** os servidores DANIELLE MARQUES DE SOUZA, matrícula 6/0601-2, VALCINEA CORREIA DA SILVA, matrícula n.º 6/0602-3, ANA MARIA SILVA XAVIER, matrícula n.º 6/0598-9, ABIGAIL MORAIS DOS SANTOS, matrícula 4/0156-8, e SOFIA CAPUTO, matrícula n.º 06232-4, para compor COMISSÃO ESPECIAL, sob a presidência do primeiro para no prazo de 60 (sessenta) dias prorrogáveis por igual período, para localização dos Processos Administrativos com carga direcionada à Presidência deste Instituto.  
Em 04/02/2013.

**PORTARIA N.º 105/2013/IPMDC**

**Nomeando**, DEBORA RIBEIRO DUARTE ARDITTI, no Cargo de Diretor do Departamento de Pessoal, Símbolo CC1, a contar da presente data.  
Em 04/02/2013.

**PORTARIA N.º 106/2013/IPMDC**

**Nomeando**, HUGO FERREIRA DA SILVA NETO, no Cargo de Controlador Interno, Símbolo CC1, a contar da presente data.  
Em 04/02/2013.

**EDNA RAQUEL RODRIGUES SANTOS HOGEMANN**

Presidente do IPMDC





# MUTIRÃO DA LIMPEZA

## VAMOS LIMPAR CAXIAS

O MUTIRÃO DA LIMPEZA É UM CONJUNTO DE AÇÕES DA PREFEITURA MUNICIPAL, EM COOPERAÇÃO COM A SOCIEDADE, PARA RECUPERAR A LIMPEZA URBANA E PROPORCIONAR MELHORES CONDIÇÕES DE VIDA À POPULAÇÃO. COLABORE. FAÇA A SUA PARTE.

DISQUE LIMPEZA  
**0800-0222515**



PREFEITURA  
**DUQUE DE  
CAXIAS**

SERVIÇOS PÚBLICOS

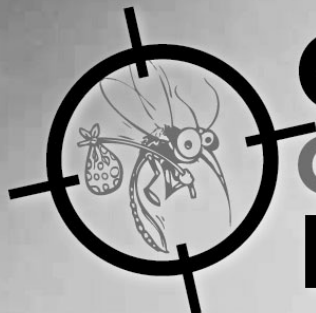
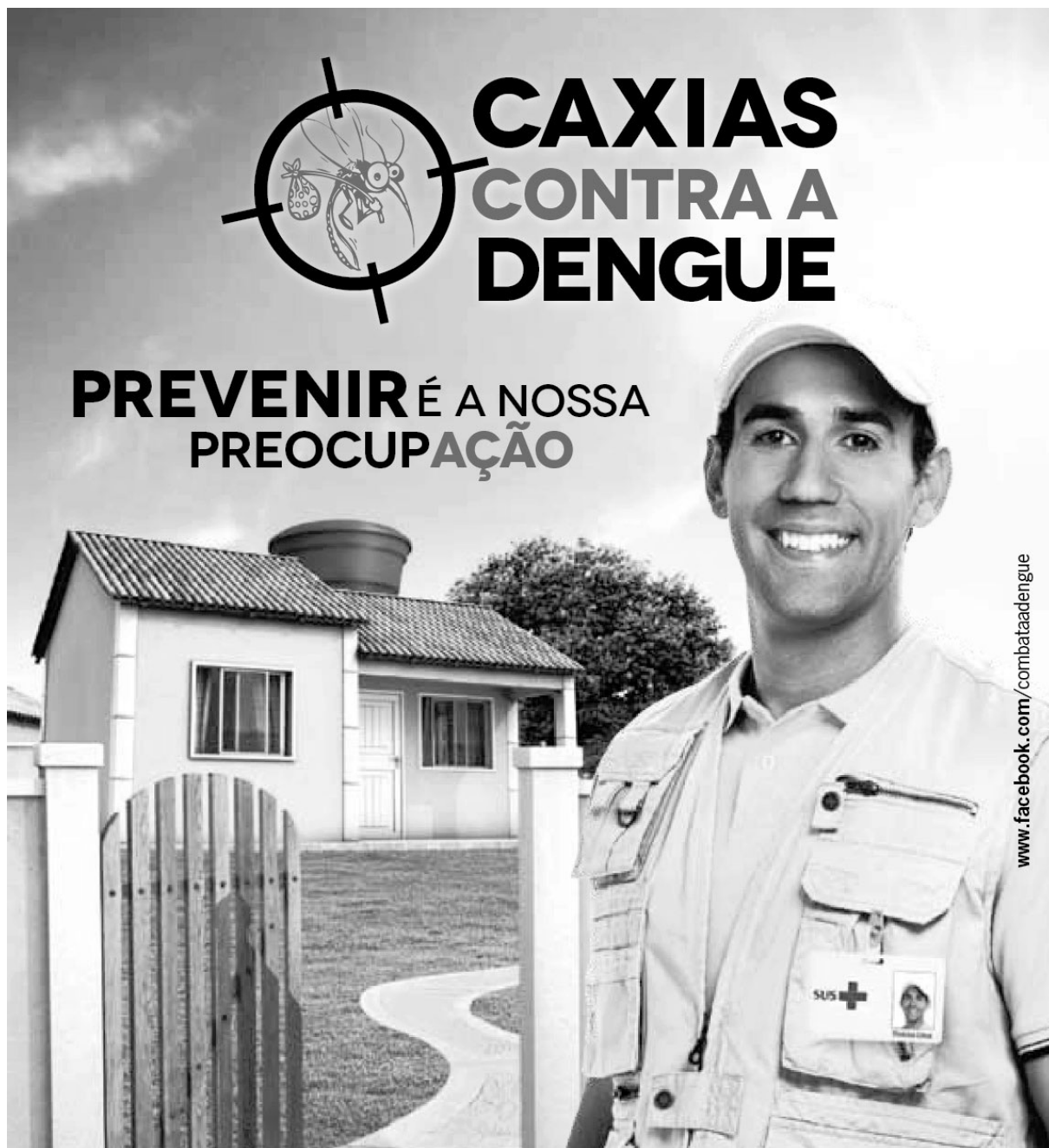

# **CAXIAS CONTRA A DENGUE**

**PREVENIR É A NOSSA  
PREOCUPAÇÃO**

[www.facebook.com/combataadengue](http://www.facebook.com/combataadengue)

**Elimine os lugares onde o  
mosquito pode se reproduzir.**



Ministério da  
Saúde

