



Boletim Oficial do Município



BOLETIM OFICIAL nº 7460 - VOLUME II • Duque de Caxias • Estado do Rio de Janeiro • 03 de Julho de 2024

PODER EXECUTIVO

Prefeito Municipal

Wilson Miguel dos Reis

Vice-Prefeito Municipal

Secretaria Municipal de Governo

Procurador Geral do Município

Fabricio Gaspar Rodrigues

Secretaria Municipal de Comunicação Social

Aroldo Candido de Brito

Secretaria Municipal de Urbanismo

Fabiola Kelly Grillo

Secretaria Municipal de Habitação

Jonas dos Santos

Secretaria Municipal de Controle Interno

Ademar Hiunes Borges Junior

Secretaria Municipal de Administração

Francisco Costa Klayn

Secretaria Municipal de Fazenda

Carlos Soutinho de Mello

Secretaria Municipal de Transportes e Serviços Públicos

Raimundo Luis de Oliveira

Secretaria Municipal de Obras e Defesa Civil

Valber Rodrigues Januário

Secretaria Municipal de Agricultura

Aldo de Souza Gomes

Secretaria Municipal de Educação

Iracema Medeiros da Costa Silva

Secretaria Municipal de Saúde

Celia Serrano da Silva

Secretaria Municipal de Cultura e Turismo

Simone Sangelis Donato de Oliveira

Secretaria Municipal de Assistência Social e Direitos Humanos

Janyr Fernandes de Menezes

Secretaria Municipal de Segurança Pública

Dhiego Berg Araujo de Almeida

Secretaria Municipal de Esportes e Lazer

Jorge Luis Silva de Oliveira

Secretaria Municipal de Meio Ambiente e Proteção Animal

Ricardo Matos Torres

Secretaria Municipal de Trabalho, Emprego e Renda

Oberto Pereira da Silva

Secretaria Municipal de Eventos

Eugenio Oliveira de Araujo

Secretaria Municipal de Ciência e Tecnologia

Secretaria Municipal de Defesa dos Direitos da Terceira Idade

Ademir Martins da Silva

Secretaria Municipal de Desenvolvimento Econômico

Paulo Cesar Teixeira da Silva

Secretaria Municipal da Mulher

Beatriz Fant Alves Pessanha

Secretaria Municipal de Energia Renovável

Andre Leonardo Muri dos Santos

AUTARQUIAS

IPMDC – Instituto de Previdência dos Servidores Públicos do Município de Duque de Caxias

Presidente: Ana Carolina Freire Klojda

FUNDEC – Fundação de Apoio à Escola Técnica, Ciência Tecnologia, Esporte, Lazer, Cultura e Políticas Sociais de Duque de Caxias

Presidente:

CAXIAS SERV – Empresa Municipal Prestadora de Serviços Gerais

Presidente: Warlisson Fernandes Siqueira da Silva

CONSELHO DE CONTRIBUINTE

Presidente: João Carlos Grilo Carlette

PODER LEGISLATIVO

Presidente

Celso Luis Pereira do Nascimento

1º Vice-Presidente

Delza Oliveira Sant'Anna de Almeida

2º Vice-Presidente

Divair Alves de Oliveira Junior

1º Secretário

Claudio de Oliveira Thomaz

2º Secretário

Clóvis Mororó Magalhães

Diretor Geral

Julia Graziela Uchoa dos Santos

PODER JUDICIÁRIO

Diretora do Fórum

Dr. Maxwell Rodrigues da Silva

Varas Criminais

1ª Vara: Dr. André Luiz Duarte Coelho

2ª Vara: Dr. Alexandre Guimaraes Gaviao Pinto

3ª Vara: Dra. Raphaela de Almeida Silva

4ª Vara: Dra. Anna Christina da Silveira Fernandes

Varas Cíveis

1ª Vara: Dr. Belmiro Fontoura Ferreira Goncalves

2ª Vara: Vago

3ª Vara: Vago

4ª Vara: Dra. Catarina Cinelli Vocos Camargo

5ª Vara: Dra. Maria Daniella Binato de Castro

6ª Vara: Dr. Ricardo Coimbra da Silva Starling Barcellos

7ª Vara: Vago

Varas de Família

1ª Vara: Dr. Rodrigo José Meano Brito

2ª Vara: Dra. Andrea Barroso Silva de Fragoso Vidal

3ª Vara: Dr. Paulo Jose Cabana de Queiroz Andrade

4ª Vara: Dr. Maxwell Rodrigues da Silva

5ª Vara: Dra. Vera Maria Andrade Lage

Vara da Infância, da Juventude e do Idoso

Dra. Juliana Kalichsztein

Juizado da Violência, Doméstica e Familiar Contra a Mulher

Dr. Antonio Alves Cardoso Junior

Primeiro Juizado Especial Cível:

Dr. Valmar Gama de Amorim

Segundo Juizado Especial Cível:

Dra. Simone de Freitas Marreiros

Terceiro Juizado Especial Cível:

Dr. Luiz Alfredo Carvalho Junior

Primeiro Juizado Especial Criminal:

Vago

SUMÁRIO

- PODER EXECUTIVO:
- Atos do Prefeito Municipal



As matérias para publicação neste Boletim poderão ser enviadas para o e-mail: pmcdboletimoficial@gmail.com, conforme dispõe o Decreto Municipal nº 6.925, de 10 de janeiro de 2018 ([Boletim 6494 10 de janeiro 2018](#)). Somente os servidores credenciados junto à Secretaria de Governo/Divisão de Boletins poderão fazer a remessa eletrônica para publicação.

PODER EXECUTIVO

ATOS DO PREFEITO MUNICIPAL

DECRETO Nº 8.754, DE 03 DE JULHO DE 2024.

Abre crédito adicional suplementar na importância de R\$ 510.173.139,50 (quinhentos e dez milhões, cento e setenta e três mil cento e trinta e nove reais e cinquenta centavos) e dá outras providências.

O PREFEITO DO MUNICÍPIO DE DUQUE DE CAXIAS, no uso de suas atribuições legais, com fundamento no art. 7º, inciso I, da Lei Federal nº 4.320, de 17 de março de 1964; art. 8º, Incisos I, II e III e parágrafo único, e art. 19, ambos da Lei Municipal nº 3.372, de 28 de dezembro de 2023 (LOA 2024),

DECRETA:

Art. 1º Fica aberto crédito adicional suplementar por:

I- Anulação, alterando o orçamento da Procuradoria Geral do Município (PGM), Fundo Municipal de Saúde (FMS), Secretaria Municipal de Esporte e Lazer (SMEL), Secretaria Municipal de Fazenda (SMF), Encargos Especiais (EE), Gabinete do Prefeito (GP), Secretaria Municipal de Governo (SMG), Secretaria Municipal de Obras (SMO), Defesa Civil, Secretaria Municipal de Assistência Social e Direitos Humanos (SMASDH), Fundo Municipal de Assistência Social (FMAS), Secretaria Municipal de Agricultura (SMAG), Secretaria Municipal de Administração (SMA), Secretaria Municipal de Comunicação Social (SMCS), Secretaria Municipal de Segurança Pública (SMSP), Fundação de Apoio à Escola Técnica, Ciência, Tecnologia, Esporte, Lazer, Cultura e Políticas Sociais de Duque de Caxias (FUNDEC), Secretaria Municipal de Educação (SME), Secretaria Municipal de Transportes e Serviços Públicos (SMSPP), Fundo Municipal de Cultura (FMC), Instituto de Previdência dos Servidores Públicos do Município de Duque de Caxias (IPMDC), Secretaria Municipal de Urbanismo (SMU), Fundo Municipal de Segurança Pública (FMSP), Reserva de Contingência, Fundo Municipal da Pessoa com Deficiência (FMPD), Secretaria Municipal de Cultura e Turismo (SMCT), Fundo Municipal da Infância e da Adolescência (FMIA), Fundo Municipal dos Direitos do Idoso (FMDI), Companhia de Desenvolvimento Industrial de Duque de Caxias (CONDUC), na forma dos Anexos I e II deste Decreto, no valor de R\$ 411.791.617,80 (quatrocentos e onze milhões, setecentos e noventa e um mil seiscientos e dezessete reais e oitenta centavos).

II – Convênio, para atender Termo de Prestação de Serviço de Execução de Obras nº 05-002/2019, assinado em 08/02/2019, e seu 1º Termo Aditivo nº 06-012/2020, referente ao desbloqueio da 1ª Medição para reurbanização da Avenida Teixeira Mendes e da Comunidade Dique 2, em atendimento às necessidades da Secretaria Municipal de Obras, pertinente a TC nº 0223.647-17/2007 - PAC - PPI Favelas - Meta Sarapuí/ Jusante - PMDC, concernente ao período de 01/12/2022 a 24/12/2022, no valor de R\$ 31.161,52 (trinta e um mil cento e sessenta um reais e cinquenta e dois centavos), alterando o valor da fonte 1700 – Outros Convênios;

III – Excesso de arrecadação, por tendência:

- Alterando o orçamento da fonte 1500 - Impostos e Transferências, no valor de 80.000.000,00 (oitenta milhões de reais); e
- Alterando o orçamento da fonte 1543 – Fundeb Transferências da União, no valor de R\$ 2.000.000,00 (dois milhões de reais).

IV - Excesso de Arrecadação, alterando o orçamento da fonte 1569 - Outras Transferências – FNDE, no valor de R\$ 8.174.878,23 (oito milhões, cento e setenta e quatro mil oitocentos e setenta e oito reais e vinte e três centavos).

V – Superávit Financeiro, alterando o orçamento da fonte 2569 - Outras Transferências - FNDE-Superávit, no valor de R\$ 8.174.878,23 (oito milhões, cento e setenta e quatro mil oitocentos e setenta e oito reais e vinte e três centavos).

Art. 2º Diante do erro material encontrado na redação do art. 1º, II, alínea “c” do Decreto Municipal nº. 8.658, de 01 de fevereiro de 2024, onde se lê “fonte 1631”, leia-se “fonte 1570”, e, diante da ausência de indicação da fonte de recursos no art. 1º, III, alínea “f” do Decreto Municipal nº. 8.689, de 01 de abril de 2024, passa a mesma a ter a seguinte redação:

“f) No valor de R\$ 1.973.525,76 (um milhão, novecentos e setenta e três mil quinhentos e vinte e cinco reais e setenta e seis centavos), na fonte 2862 – Fundo Municipal dos Direitos da Criança e do Adolescente – FMDCA”.

Art. 3º Em decorrência do disposto no artigo 1º deste Decreto, fica alterado o Quadro de Detalhamento de Despesa, aprovado pelo Decreto Municipal nº 8.643, de 02 de janeiro de 2024.

Art. 4º Os recursos compensatórios serão provenientes de anulação parcial de dotações orçamentárias, conforme o art. 43, §1º, inciso III, da Lei Federal nº 4.320, de 17 de março de 1964.

Art. 5º Este Decreto entra em vigor na data de sua publicação.

Prefeitura Municipal de Duque de Caxias, 03 de julho de 2024.

WILSON MIGUEL DOS REIS
Prefeito-Municipal

Anexo I - Dotações Anuladas

ORGÃO	1	Prefeitura Municipal de Duque de Caxias
UNIDADE	06.01.	Procuradoria Geral do Município
FUNÇÃO	04	ADMINISTRAÇÃO
SUBFUNÇÃO	122	ADMINISTRAÇÃO GERAL
PROGRAMA	0001	APOIO ADMINISTRATIVO
ATIVIDADE	2.040	DESPESAS ADMINISTRATIVAS - PGM
ELEMENTO	33909200	DESPESAS DE EXERCÍCIOS ANTERIORES
Fonte de Recursos		1.683,00
1500 - Impostos e Transferências		

ORGÃO	1	Prefeitura Municipal de Duque de Caxias
UNIDADE	06.01.	Procuradoria Geral do Município
FUNÇÃO	04	ADMINISTRAÇÃO
SUBFUNÇÃO	122	ADMINISTRAÇÃO GERAL
PROGRAMA	0001	APOIO ADMINISTRATIVO
ATIVIDADE	2.040	DESPESAS ADMINISTRATIVAS - PGM
ELEMENTO	33909200	DESPESAS DE EXERCÍCIOS ANTERIORES
Fonte de Recursos		5.000,00
1500 - Impostos e Transferências		

ORGÃO	1	Prefeitura Municipal de Duque de Caxias
UNIDADE	06.01.	Procuradoria Geral do Município
FUNÇÃO	04	ADMINISTRAÇÃO
SUBFUNÇÃO	122	ADMINISTRAÇÃO GERAL
PROGRAMA	0001	APOIO ADMINISTRATIVO
ATIVIDADE	2.040	DESPESAS ADMINISTRATIVAS - PGM
ELEMENTO	33909200	DESPESAS DE EXERCÍCIOS ANTERIORES
Fonte de Recursos		16.995,34
1500 - Impostos e Transferências		

ORGÃO	1	Prefeitura Municipal de Duque de Caxias
UNIDADE	06.01.	Procuradoria Geral do Município
FUNÇÃO	04	ADMINISTRAÇÃO
SUBFUNÇÃO	122	ADMINISTRAÇÃO GERAL
PROGRAMA	0001	APOIO ADMINISTRATIVO
ATIVIDADE	2.040	DESPESAS ADMINISTRATIVAS - PGM
ELEMENTO	33909200	DESPESAS DE EXERCÍCIOS ANTERIORES
Fonte de Recursos		70.047,25
1500 - Impostos e Transferências		

1 de 136

Anexo I - Dotações Anuladas

ORGÃO	1	Prefeitura Municipal de Duque de Caxias
UNIDADE	06.01.	Procuradoria Geral do Município
FUNÇÃO	04	ADMINISTRAÇÃO
SUBFUNÇÃO	122	ADMINISTRAÇÃO GERAL
PROGRAMA	0001	APOIO ADMINISTRATIVO
ATIVIDADE	2.040	DESPESAS ADMINISTRATIVAS - PGM
ELEMENTO	44905200	EQUIPAMENTOS E MATERIAL PERMANENTE
Fonte de Recursos		47,33
1500 - Impostos e Transferências		

ORGÃO	1	Prefeitura Municipal de Duque de Caxias
UNIDADE	06.01.	Procuradoria Geral do Município
FUNÇÃO	04	ADMINISTRAÇÃO
SUBFUNÇÃO	122	ADMINISTRAÇÃO GERAL
PROGRAMA	0001	APOIO ADMINISTRATIVO
ATIVIDADE	2.040	DESPESAS ADMINISTRATIVAS - PGM
ELEMENTO	44905200	EQUIPAMENTOS E MATERIAL PERMANENTE
Fonte de Recursos		12.000,00
1500 - Impostos e Transferências		

ORGÃO	3	Fundo Municipal de Saúde
UNIDADE	14.91.	Fundo Municipal de Saúde
FUNÇÃO	10	SAÚDE
SUBFUNÇÃO	302	ASSISTÊNCIA HOSPITALAR E AMBULATORIAL
PROGRAMA	0018	PROMOÇÃO DE SAÚDE E BEM ESTAR DA POPULAÇÃO CAXIENSE
PROJETO	1.102	REFORMA, AMPLIAÇÃO E/OU CONSTRUÇÃO DE UNIDADES ESPECIALIZADAS
ELEMENTO	44905100	OBRAS E INSTALAÇÕES
Fonte de Recursos		421.850,00
1621 - Transferência do Estado - SUS		

ORGÃO	3	Fundo Municipal de Saúde
UNIDADE	14.91.	Fundo Municipal de Saúde
FUNÇÃO	10	SAÚDE
SUBFUNÇÃO	302	ASSISTÊNCIA HOSPITALAR E AMBULATORIAL
PROGRAMA	0018	PROMOÇÃO DE SAÚDE E BEM ESTAR DA POPULAÇÃO CAXIENSE
PROJETO	1.102	REFORMA, AMPLIAÇÃO E/OU CONSTRUÇÃO DE UNIDADES ESPECIALIZADAS
ELEMENTO	44905100	OBRAS E INSTALAÇÕES
Fonte de Recursos		23.700,00
1621 - Transferência do Estado - SUS		

2 de 136



Anexo I - Dotações Anuladas

ORGÃO	3	Fundo Municipal de Saúde
UNIDADE	14.91.	Fundo Municipal de Saúde
FUNÇÃO	10	SAÚDE
SUBFUNÇÃO	302	ASSISTÊNCIA HOSPITALAR E AMBULATORIAL
PROGRAMA	0018	PROMOÇÃO DE SAÚDE E BEM ESTAR DA POPULAÇÃO CAXIENSE
PROJETO	1.102	REFORMA, AMPLIAÇÃO E/OU CONSTRUÇÃO DE UNIDADES ESPECIALIZADAS
ELEMENTO	44905100	OBRAS E INSTALAÇÕES
Fonte de Recursos		289.300,00
1621 - Transferência do Estado - SUS		

ORGÃO	3	Fundo Municipal de Saúde
UNIDADE	14.91.	Fundo Municipal de Saúde
FUNÇÃO	10	SAÚDE
SUBFUNÇÃO	302	ASSISTÊNCIA HOSPITALAR E AMBULATORIAL
PROGRAMA	0018	PROMOÇÃO DE SAÚDE E BEM ESTAR DA POPULAÇÃO CAXIENSE
PROJETO	1.102	REFORMA, AMPLIAÇÃO E/OU CONSTRUÇÃO DE UNIDADES ESPECIALIZADAS
ELEMENTO	44909200	DESPESAS DE EXERCÍCIOS ANTERIORES
Fonte de Recursos		1.739.315,83
1621 - Transferência do Estado - SUS		

ORGÃO	3	Fundo Municipal de Saúde
UNIDADE	14.91.	Fundo Municipal de Saúde
FUNÇÃO	10	SAÚDE
SUBFUNÇÃO	303	SUPORTE PROFILÁTICO E TERAPÊUTICO
PROGRAMA	0018	PROMOÇÃO DE SAÚDE E BEM ESTAR DA POPULAÇÃO CAXIENSE
ATIVIDADE	2.267	AQUISIÇÃO DE MEDICAMENTOS E CORRELATOS PARA AS UNIDADES MÉDIA E ALTA COMPLEXIDADE
ELEMENTO	33903000	MATERIAL DE CONSUMO
Fonte de Recursos		112.310,00
1621 - Transferência do Estado - SUS		

ORGÃO	3	Fundo Municipal de Saúde
UNIDADE	14.91.	Fundo Municipal de Saúde
FUNÇÃO	10	SAÚDE
SUBFUNÇÃO	303	SUPORTE PROFILÁTICO E TERAPÊUTICO
PROGRAMA	0018	PROMOÇÃO DE SAÚDE E BEM ESTAR DA POPULAÇÃO CAXIENSE
ATIVIDADE	2.267	AQUISIÇÃO DE MEDICAMENTOS E CORRELATOS PARA AS UNIDADES MÉDIA E ALTA COMPLEXIDADE
ELEMENTO	33903000	MATERIAL DE CONSUMO
Fonte de Recursos		185.385,73
1621 - Transferência do Estado - SUS		

Anexo I - Dotações Anuladas

ORGÃO	3	Fundo Municipal de Saúde
UNIDADE	14.91.	Fundo Municipal de Saúde
FUNÇÃO	10	SAÚDE
SUBFUNÇÃO	303	SUPORTE PROFILÁTICO E TERAPÊUTICO
PROGRAMA	0018	PROMOÇÃO DE SAÚDE E BEM ESTAR DA POPULAÇÃO CAXIENSE
ATIVIDADE	2.267	AQUISIÇÃO DE MEDICAMENTOS E CORRELATOS PARA AS UNIDADES MÉDIA E ALTA COMPLEXIDADE
ELEMENTO	33909200	DESPESAS DE EXERCÍCIOS ANTERIORES
Fonte de Recursos		312.269,86
1621 - Transferência do Estado - SUS		

ORGÃO	3	Fundo Municipal de Saúde
UNIDADE	14.91.	Fundo Municipal de Saúde
FUNÇÃO	10	SAÚDE
SUBFUNÇÃO	303	SUPORTE PROFILÁTICO E TERAPÊUTICO
PROGRAMA	0018	PROMOÇÃO DE SAÚDE E BEM ESTAR DA POPULAÇÃO CAXIENSE
ATIVIDADE	2.267	AQUISIÇÃO DE MEDICAMENTOS E CORRELATOS PARA AS UNIDADES MÉDIA E ALTA COMPLEXIDADE
ELEMENTO	33903902	OUTROS SERVIÇOS DE TERCEIROS - P. JURÍDICA
Fonte de Recursos		0,40
1600 - Transferência Fundo a Fundo - FMS/SUS - Bloco de Manutenção		

ORGÃO	3	Fundo Municipal de Saúde
UNIDADE	14.91.	Fundo Municipal de Saúde
FUNÇÃO	10	SAÚDE
SUBFUNÇÃO	303	SUPORTE PROFILÁTICO E TERAPÊUTICO
PROGRAMA	0018	PROMOÇÃO DE SAÚDE E BEM ESTAR DA POPULAÇÃO CAXIENSE
ATIVIDADE	2.267	AQUISIÇÃO DE MEDICAMENTOS E CORRELATOS PARA AS UNIDADES MÉDIA E ALTA COMPLEXIDADE
ELEMENTO	33903902	OUTROS SERVIÇOS DE TERCEIROS - P. JURÍDICA
Fonte de Recursos		240,00
1600 - Transferência Fundo a Fundo - FMS/SUS - Bloco de Manutenção		

ORGÃO	3	Fundo Municipal de Saúde
UNIDADE	14.91.	Fundo Municipal de Saúde
FUNÇÃO	10	SAÚDE
SUBFUNÇÃO	303	SUPORTE PROFILÁTICO E TERAPÊUTICO
PROGRAMA	0018	PROMOÇÃO DE SAÚDE E BEM ESTAR DA POPULAÇÃO CAXIENSE
ATIVIDADE	2.267	AQUISIÇÃO DE MEDICAMENTOS E CORRELATOS PARA AS UNIDADES MÉDIA E ALTA COMPLEXIDADE
ELEMENTO	33903902	OUTROS SERVIÇOS DE TERCEIROS - P. JURÍDICA
Fonte de Recursos		65.876,97
1600 - Transferência Fundo a Fundo - FMS/SUS - Bloco de Manutenção		

3 de 136

Anexo I - Dotações Anuladas

ORGÃO	3	Fundo Municipal de Saúde
UNIDADE	14.91.	Fundo Municipal de Saúde
FUNÇÃO	10	SAÚDE
SUBFUNÇÃO	303	SUPORTE PROFILÁTICO E TERAPÊUTICO
PROGRAMA	0018	PROMOÇÃO DE SAÚDE E BEM ESTAR DA POPULAÇÃO CAXIENSE
ATIVIDADE	2.267	AQUISIÇÃO DE MEDICAMENTOS E CORRELATOS PARA AS UNIDADES MÉDIA E ALTA COMPLEXIDADE
ELEMENTO	33903000	MATERIAL DE CONSUMO
Fonte de Recursos		1.705.253,86
1621 - Transferência do Estado - SUS		

ORGÃO	3	Fundo Municipal de Saúde
UNIDADE	14.91.	Fundo Municipal de Saúde
FUNÇÃO	10	SAÚDE
SUBFUNÇÃO	303	SUPORTE PROFILÁTICO E TERAPÊUTICO
PROGRAMA	0018	PROMOÇÃO DE SAÚDE E BEM ESTAR DA POPULAÇÃO CAXIENSE
ATIVIDADE	2.267	AQUISIÇÃO DE MEDICAMENTOS E CORRELATOS PARA AS UNIDADES MÉDIA E ALTA COMPLEXIDADE
ELEMENTO	33903000	MATERIAL DE CONSUMO
Fonte de Recursos		91.580,00
1600 - Transferência Fundo a Fundo - FMS/SUS - Bloco de Manutenção		

ORGÃO	3	Fundo Municipal de Saúde
UNIDADE	14.91.	Fundo Municipal de Saúde
FUNÇÃO	10	SAÚDE
SUBFUNÇÃO	303	SUPORTE PROFILÁTICO E TERAPÊUTICO
PROGRAMA	0018	PROMOÇÃO DE SAÚDE E BEM ESTAR DA POPULAÇÃO CAXIENSE
ATIVIDADE	2.267	AQUISIÇÃO DE MEDICAMENTOS E CORRELATOS PARA AS UNIDADES MÉDIA E ALTA COMPLEXIDADE
ELEMENTO	33909200	DESPESAS DE EXERCÍCIOS ANTERIORES
Fonte de Recursos		711.783,00
1621 - Transferência do Estado - SUS		

ORGÃO	3	Fundo Municipal de Saúde
UNIDADE	14.91.	Fundo Municipal de Saúde
FUNÇÃO	10	SAÚDE
SUBFUNÇÃO	303	SUPORTE PROFILÁTICO E TERAPÊUTICO
PROGRAMA	0018	PROMOÇÃO DE SAÚDE E BEM ESTAR DA POPULAÇÃO CAXIENSE
ATIVIDADE	2.267	AQUISIÇÃO DE MEDICAMENTOS E CORRELATOS PARA AS UNIDADES MÉDIA E ALTA COMPLEXIDADE
ELEMENTO	33909200	DESPESAS DE EXERCÍCIOS ANTERIORES
Fonte de Recursos		346.098,20
1600 - Transferência Fundo a Fundo - FMS/SUS - Bloco de Manutenção		

4 de 136

Anexo I - Dotações Anuladas

ORGÃO	3	Fundo Municipal de Saúde
UNIDADE	14.91.	Fundo Municipal de Saúde
FUNÇÃO	10	SAÚDE
SUBFUNÇÃO	303	SUPORTE PROFILÁTICO E TERAPÊUTICO
PROGRAMA	0018	PROMOÇÃO DE SAÚDE E BEM ESTAR DA POPULAÇÃO CAXIENSE
ATIVIDADE	2.267	AQUISIÇÃO DE MEDICAMENTOS E CORRELATOS PARA AS UNIDADES MÉDIA E ALTA COMPLEXIDADE
ELEMENTO	33909200	DESPESAS DE EXERCÍCIOS ANTERIORES
Fonte de Recursos		398.200,00
1621 - Transferência do Estado - SUS		

ORGÃO	3	Fundo Municipal de Saúde
UNIDADE	14.91.	Fundo Municipal de Saúde
FUNÇÃO	10	SAÚDE
SUBFUNÇÃO	303	SUPORTE PROFILÁTICO E TERAPÊUTICO
PROGRAMA	0018	PROMOÇÃO DE SAÚDE E BEM ESTAR DA POPULAÇÃO CAXIENSE
ATIVIDADE	2.267	AQUISIÇÃO DE MEDICAMENTOS E CORRELATOS PARA AS UNIDADES MÉDIA E ALTA COMPLEXIDADE
ELEMENTO	33909200	DESPESAS DE EXERCÍCIOS ANTERIORES
Fonte de Recursos		613.647,41
1621 - Transferência do Estado - SUS		

ORGÃO	3	Fundo Municipal de Saúde
UNIDADE	14.91.	Fundo Municipal de Saúde
FUNÇÃO	10	SAÚDE
SUBFUNÇÃO	303	SUPORTE PROFILÁTICO E TERAPÊUTICO
PROGRAMA	0018	PROMOÇÃO DE SAÚDE E BEM ESTAR DA POPULAÇÃO CAXIENSE
ATIVIDADE	2.267	AQUISIÇÃO DE MEDICAMENTOS E CORRELATOS PARA AS UNIDADES MÉDIA E ALTA COMPLEXIDADE
ELEMENTO	33909200	DESPESAS DE EXERCÍCIOS ANTERIORES
Fonte de Recursos		671.105,36
1621 - Transferência do Estado - SUS		

ORGÃO	3	Fundo Municipal de Saúde
UNIDADE	14.91.	Fundo Municipal de Saúde
FUNÇÃO	10	SAÚDE
SUBFUNÇÃO	303	SUPORTE PROFILÁTICO E TERAPÊUTICO
PROGRAMA	0018	PROMOÇÃO DE SAÚDE E BEM ESTAR DA POPULAÇÃO CAXIENSE
ATIVIDADE	2.267	AQUISIÇÃO DE MEDICAMENTOS E CORRELATOS PARA AS UNIDADES MÉDIA E ALTA COMPLEXIDADE
ELEMENTO	33903000	MATERIAL DE CONSUMO
Fonte de Recursos		30.495,13
1600 - Transferência Fundo a Fundo - FMS/SUS - Bloco de Manutenção		

6 de 136



Anexo I - Dotações Anuladas

ORGÃO	3	Fundo Municipal de Saúde
UNIDADE	14.91.	Fundo Municipal de Saúde
FUNÇÃO	10	SAÚDE
SUBFUNÇÃO	303	SUPORTE PROFILÁTICO E TERAPÊUTICO
PROGRAMA	0018	PROMOÇÃO DE SAÚDE E BEM ESTAR DA POPULAÇÃO CAXIENSE
ATIVIDADE	2.267	AQUISIÇÃO DE MEDICAMENTOS E CORRELATOS PARA AS UNIDADES MÉDIA E ALTA COMPLEXIDADE
ELEMENTO	33903000	MATERIAL DE CONSUMO
Fonte de Recursos		572.019,67
1600 - Transferência Fundo a Fundo - FMS/SUS - Bloco de Manutenção		

ORGÃO	3	Fundo Municipal de Saúde
UNIDADE	14.91.	Fundo Municipal de Saúde
FUNÇÃO	10	SAÚDE
SUBFUNÇÃO	303	SUPORTE PROFILÁTICO E TERAPÊUTICO
PROGRAMA	0018	PROMOÇÃO DE SAÚDE E BEM ESTAR DA POPULAÇÃO CAXIENSE
ATIVIDADE	2.267	AQUISIÇÃO DE MEDICAMENTOS E CORRELATOS PARA AS UNIDADES MÉDIA E ALTA COMPLEXIDADE
ELEMENTO	33903000	MATERIAL DE CONSUMO
Fonte de Recursos		583.143,64
1600 - Transferência Fundo a Fundo - FMS/SUS - Bloco de Manutenção		

ORGÃO	3	Fundo Municipal de Saúde
UNIDADE	14.91.	Fundo Municipal de Saúde
FUNÇÃO	10	SAÚDE
SUBFUNÇÃO	303	SUPORTE PROFILÁTICO E TERAPÊUTICO
PROGRAMA	0018	PROMOÇÃO DE SAÚDE E BEM ESTAR DA POPULAÇÃO CAXIENSE
ATIVIDADE	2.267	AQUISIÇÃO DE MEDICAMENTOS E CORRELATOS PARA AS UNIDADES MÉDIA E ALTA COMPLEXIDADE
ELEMENTO	33903000	MATERIAL DE CONSUMO
Fonte de Recursos		229.899,93
1600 - Transferência Fundo a Fundo - FMS/SUS - Bloco de Manutenção		

ORGÃO	3	Fundo Municipal de Saúde
UNIDADE	14.91.	Fundo Municipal de Saúde
FUNÇÃO	10	SAÚDE
SUBFUNÇÃO	303	SUPORTE PROFILÁTICO E TERAPÊUTICO
PROGRAMA	0018	PROMOÇÃO DE SAÚDE E BEM ESTAR DA POPULAÇÃO CAXIENSE
ATIVIDADE	2.267	AQUISIÇÃO DE MEDICAMENTOS E CORRELATOS PARA AS UNIDADES MÉDIA E ALTA COMPLEXIDADE
ELEMENTO	33903000	MATERIAL DE CONSUMO
Fonte de Recursos		250.387,64
1600 - Transferência Fundo a Fundo - FMS/SUS - Bloco de Manutenção		

11 de 136

Anexo I - Dotações Anuladas

ORGÃO	3	Fundo Municipal de Saúde
UNIDADE	14.91.	Fundo Municipal de Saúde
FUNÇÃO	10	SAÚDE
SUBFUNÇÃO	303	SUPORTE PROFILÁTICO E TERAPÊUTICO
PROGRAMA	0018	PROMOÇÃO DE SAÚDE E BEM ESTAR DA POPULAÇÃO CAXIENSE
ATIVIDADE	2.267	AQUISIÇÃO DE MEDICAMENTOS E CORRELATOS PARA AS UNIDADES MÉDIA E ALTA COMPLEXIDADE
ELEMENTO	33903000	MATERIAL DE CONSUMO
Fonte de Recursos		260.052,22
1600 - Transferência Fundo a Fundo - FMS/SUS - Bloco de Manutenção		

ORGÃO	3	Fundo Municipal de Saúde
UNIDADE	14.91.	Fundo Municipal de Saúde
FUNÇÃO	10	SAÚDE
SUBFUNÇÃO	303	SUPORTE PROFILÁTICO E TERAPÊUTICO
PROGRAMA	0018	PROMOÇÃO DE SAÚDE E BEM ESTAR DA POPULAÇÃO CAXIENSE
ATIVIDADE	2.267	AQUISIÇÃO DE MEDICAMENTOS E CORRELATOS PARA AS UNIDADES MÉDIA E ALTA COMPLEXIDADE
ELEMENTO	33903000	MATERIAL DE CONSUMO
Fonte de Recursos		315.665,16
1600 - Transferência Fundo a Fundo - FMS/SUS - Bloco de Manutenção		

ORGÃO	3	Fundo Municipal de Saúde
UNIDADE	14.91.	Fundo Municipal de Saúde
FUNÇÃO	10	SAÚDE
SUBFUNÇÃO	303	SUPORTE PROFILÁTICO E TERAPÊUTICO
PROGRAMA	0018	PROMOÇÃO DE SAÚDE E BEM ESTAR DA POPULAÇÃO CAXIENSE
ATIVIDADE	2.267	AQUISIÇÃO DE MEDICAMENTOS E CORRELATOS PARA AS UNIDADES MÉDIA E ALTA COMPLEXIDADE
ELEMENTO	33903000	MATERIAL DE CONSUMO
Fonte de Recursos		317.954,86
1600 - Transferência Fundo a Fundo - FMS/SUS - Bloco de Manutenção		

ORGÃO	3	Fundo Municipal de Saúde
UNIDADE	14.91.	Fundo Municipal de Saúde
FUNÇÃO	10	SAÚDE
SUBFUNÇÃO	303	SUPORTE PROFILÁTICO E TERAPÊUTICO
PROGRAMA	0018	PROMOÇÃO DE SAÚDE E BEM ESTAR DA POPULAÇÃO CAXIENSE
ATIVIDADE	2.267	AQUISIÇÃO DE MEDICAMENTOS E CORRELATOS PARA AS UNIDADES MÉDIA E ALTA COMPLEXIDADE
ELEMENTO	33903000	MATERIAL DE CONSUMO
Fonte de Recursos		345.885,00
1600 - Transferência Fundo a Fundo - FMS/SUS - Bloco de Manutenção		

12 de 136

Anexo I - Dotações Anuladas

ORGÃO	3	Fundo Municipal de Saúde
UNIDADE	14.91.	Fundo Municipal de Saúde
FUNÇÃO	10	SAÚDE
SUBFUNÇÃO	303	SUPORTE PROFILÁTICO E TERAPÊUTICO
PROGRAMA	0018	PROMOÇÃO DE SAÚDE E BEM ESTAR DA POPULAÇÃO CAXIENSE
ATIVIDADE	2.267	AQUISIÇÃO DE MEDICAMENTOS E CORRELATOS PARA AS UNIDADES MÉDIA E ALTA COMPLEXIDADE
ELEMENTO	33903000	MATERIAL DE CONSUMO
Fonte de Recursos		92.267,99
1600 - Transferência Fundo a Fundo - FMS/SUS - Bloco de Manutenção		

ORGÃO	3	Fundo Municipal de Saúde
UNIDADE	14.91.	Fundo Municipal de Saúde
FUNÇÃO	10	SAÚDE
SUBFUNÇÃO	303	SUPORTE PROFILÁTICO E TERAPÊUTICO
PROGRAMA	0018	PROMOÇÃO DE SAÚDE E BEM ESTAR DA POPULAÇÃO CAXIENSE
ATIVIDADE	2.267	AQUISIÇÃO DE MEDICAMENTOS E CORRELATOS PARA AS UNIDADES MÉDIA E ALTA COMPLEXIDADE
ELEMENTO	33903000	MATERIAL DE CONSUMO
Fonte de Recursos		147.931,59
1600 - Transferência Fundo a Fundo - FMS/SUS - Bloco de Manutenção		

ORGÃO	3	Fundo Municipal de Saúde
UNIDADE	14.91.	Fundo Municipal de Saúde
FUNÇÃO	10	SAÚDE
SUBFUNÇÃO	303	SUPORTE PROFILÁTICO E TERAPÊUTICO
PROGRAMA	0018	PROMOÇÃO DE SAÚDE E BEM ESTAR DA POPULAÇÃO CAXIENSE
ATIVIDADE	2.267	AQUISIÇÃO DE MEDICAMENTOS E CORRELATOS PARA AS UNIDADES MÉDIA E ALTA COMPLEXIDADE
ELEMENTO	33903000	MATERIAL DE CONSUMO
Fonte de Recursos		156.774,64
1600 - Transferência Fundo a Fundo - FMS/SUS - Bloco de Manutenção		

ORGÃO	3	Fundo Municipal de Saúde
UNIDADE	14.91.	Fundo Municipal de Saúde
FUNÇÃO	10	SAÚDE
SUBFUNÇÃO	303	SUPORTE PROFILÁTICO E TERAPÊUTICO
PROGRAMA	0018	PROMOÇÃO DE SAÚDE E BEM ESTAR DA POPULAÇÃO CAXIENSE
ATIVIDADE	2.267	AQUISIÇÃO DE MEDICAMENTOS E CORRELATOS PARA AS UNIDADES MÉDIA E ALTA COMPLEXIDADE
ELEMENTO	33903000	MATERIAL DE CONSUMO
Fonte de Recursos		170.100,00
1600 - Transferência Fundo a Fundo - FMS/SUS - Bloco de Manutenção		

13 de 136

Anexo I - Dotações Anuladas

ORGÃO	3	Fundo Municipal de Saúde
UNIDADE	14.91.	Fundo Municipal de Saúde
FUNÇÃO	10	SAÚDE
SUBFUNÇÃO	303	SUPORTE PROFILÁTICO E TERAPÊUTICO
PROGRAMA	0018	PROMOÇÃO DE SAÚDE E BEM ESTAR DA POPULAÇÃO CAXIENSE
ATIVIDADE	2.267	AQUISIÇÃO DE MEDICAMENTOS E CORRELATOS PARA AS UNIDADES MÉDIA E ALTA COMPLEXIDADE
ELEMENTO	33903000	MATERIAL DE CONSUMO
Fonte de Recursos		189.453,60
1600 - Transferência Fundo a Fundo - FMS/SUS - Bloco de Manutenção		

ORGÃO	3	Fundo Municipal de Saúde
UNIDADE	14.91.	Fundo Municipal de Saúde
FUNÇÃO	10	SAÚDE
SUBFUNÇÃO	303	SUPORTE PROFILÁTICO E TERAPÊUTICO
PROGRAMA	0018	PROMOÇÃO DE SAÚDE E BEM ESTAR DA POPULAÇÃO CAXIENSE
ATIVIDADE	2.267	AQUISIÇÃO DE MEDICAMENTOS E CORRELATOS PARA AS UNIDADES MÉDIA E ALTA COMPLEXIDADE
ELEMENTO	33903000	MATERIAL DE CONSUMO
Fonte de Recursos		210.292,46
1600 - Transferência Fundo a Fundo - FMS/SUS - Bloco de Manutenção		

ORGÃO	3	Fundo Municipal de Saúde
UNIDADE	14.91.	Fundo Municipal de Saúde
FUNÇÃO	10	SAÚDE
SUBFUNÇÃO	302	ASSISTÊNCIA HOSPITALAR E AMBULATORIAL
PROGRAMA	0018	PROMOÇÃO DE SAÚDE E BEM ESTAR DA POPULAÇÃO CAXIENSE
ATIVIDADE	2.259	OPERACIONALIZAÇÃO DA REDE DE MÉDIA E ALTA COMPLEXIDADE
ELEMENTO	33903000	MATERIAL DE CONSUMO
Fonte de Recursos		12.764.424,94
1632 - Convênios com Estado Vinculados à Saúde		

ORGÃO	3	Fundo Municipal de Saúde
UNIDADE	14.91.	Fundo Municipal de Saúde
FUNÇÃO	10	SAÚDE
SUBFUNÇÃO	302	ASSISTÊNCIA HOSPITALAR E AMBULATORIAL
PROGRAMA	0018	PROMOÇÃO DE SAÚDE E BEM ESTAR DA POPULAÇÃO CAXIENSE
ATIVIDADE	2.259	OPERACIONALIZAÇÃO DA REDE DE MÉDIA E ALTA COMPLEXIDADE
ELEMENTO	33903000	MATERIAL DE CONSUMO
Fonte de Recursos		49.936,48
1621 - Transferência do Estado - SUS		

14 de 136



Anexo I - Dotações Anuladas

ORGÃO	3	Fundo Municipal de Saúde
UNIDADE	14.91.	Fundo Municipal de Saúde
FUNÇÃO	10	SAÚDE
SUBFUNÇÃO	302	ASSISTÊNCIA HOSPITALAR E AMBULATORIAL
PROGRAMA	0018	PROMOÇÃO DE SAÚDE E BEM ESTAR DA POPULAÇÃO CAXIENSE
ATIVIDADE	2.259	OPERACIONALIZAÇÃO DA REDE DE MÉDIA E ALTA COMPLEXIDADE
ELEMENTO	33903000	MATERIAL DE CONSUMO
Fonte de Recursos		154.440,00
1621 - Transferência do Estado - SUS		

ORGÃO	3	Fundo Municipal de Saúde
UNIDADE	14.91.	Fundo Municipal de Saúde
FUNÇÃO	10	SAÚDE
SUBFUNÇÃO	302	ASSISTÊNCIA HOSPITALAR E AMBULATORIAL
PROGRAMA	0018	PROMOÇÃO DE SAÚDE E BEM ESTAR DA POPULAÇÃO CAXIENSE
ATIVIDADE	2.259	OPERACIONALIZAÇÃO DA REDE DE MÉDIA E ALTA COMPLEXIDADE
ELEMENTO	33903000	MATERIAL DE CONSUMO
Fonte de Recursos		156.080,00
1621 - Transferência do Estado - SUS		

ORGÃO	3	Fundo Municipal de Saúde
UNIDADE	14.91.	Fundo Municipal de Saúde
FUNÇÃO	10	SAÚDE
SUBFUNÇÃO	302	ASSISTÊNCIA HOSPITALAR E AMBULATORIAL
PROGRAMA	0018	PROMOÇÃO DE SAÚDE E BEM ESTAR DA POPULAÇÃO CAXIENSE
ATIVIDADE	2.259	OPERACIONALIZAÇÃO DA REDE DE MÉDIA E ALTA COMPLEXIDADE
ELEMENTO	33903000	MATERIAL DE CONSUMO
Fonte de Recursos		171.000,00
1621 - Transferência do Estado - SUS		

ORGÃO	3	Fundo Municipal de Saúde
UNIDADE	14.91.	Fundo Municipal de Saúde
FUNÇÃO	10	SAÚDE
SUBFUNÇÃO	302	ASSISTÊNCIA HOSPITALAR E AMBULATORIAL
PROGRAMA	0018	PROMOÇÃO DE SAÚDE E BEM ESTAR DA POPULAÇÃO CAXIENSE
ATIVIDADE	2.259	OPERACIONALIZAÇÃO DA REDE DE MÉDIA E ALTA COMPLEXIDADE
ELEMENTO	33903000	MATERIAL DE CONSUMO
Fonte de Recursos		100,00
1600 - Transferência Fundo a Fundo - FMS/SUS - Bloco de Manutenção		

15 de 136

Anexo I - Dotações Anuladas

ORGÃO	3	Fundo Municipal de Saúde
UNIDADE	14.91.	Fundo Municipal de Saúde
FUNÇÃO	10	SAÚDE
SUBFUNÇÃO	302	ASSISTÊNCIA HOSPITALAR E AMBULATORIAL
PROGRAMA	0018	PROMOÇÃO DE SAÚDE E BEM ESTAR DA POPULAÇÃO CAXIENSE
ATIVIDADE	2.259	OPERACIONALIZAÇÃO DA REDE DE MÉDIA E ALTA COMPLEXIDADE
ELEMENTO	44905100	OBRAS E INSTALAÇÕES
Fonte de Recursos		59.200,00
1621 - Transferência do Estado - SUS		

ORGÃO	3	Fundo Municipal de Saúde
UNIDADE	14.91.	Fundo Municipal de Saúde
FUNÇÃO	10	SAÚDE
SUBFUNÇÃO	302	ASSISTÊNCIA HOSPITALAR E AMBULATORIAL
PROGRAMA	0018	PROMOÇÃO DE SAÚDE E BEM ESTAR DA POPULAÇÃO CAXIENSE
ATIVIDADE	2.259	OPERACIONALIZAÇÃO DA REDE DE MÉDIA E ALTA COMPLEXIDADE
ELEMENTO	44905200	EQUIPAMENTOS E MATERIAL PERMANENTE
Fonte de Recursos		1.110.602,66
1621 - Transferência do Estado - SUS		

ORGÃO	3	Fundo Municipal de Saúde
UNIDADE	14.91.	Fundo Municipal de Saúde
FUNÇÃO	10	SAÚDE
SUBFUNÇÃO	302	ASSISTÊNCIA HOSPITALAR E AMBULATORIAL
PROGRAMA	0018	PROMOÇÃO DE SAÚDE E BEM ESTAR DA POPULAÇÃO CAXIENSE
ATIVIDADE	2.259	OPERACIONALIZAÇÃO DA REDE DE MÉDIA E ALTA COMPLEXIDADE
ELEMENTO	44905200	EQUIPAMENTOS E MATERIAL PERMANENTE
Fonte de Recursos		1.299.960,00
1621 - Transferência do Estado - SUS		

ORGÃO	3	Fundo Municipal de Saúde
UNIDADE	14.91.	Fundo Municipal de Saúde
FUNÇÃO	10	SAÚDE
SUBFUNÇÃO	302	ASSISTÊNCIA HOSPITALAR E AMBULATORIAL
PROGRAMA	0018	PROMOÇÃO DE SAÚDE E BEM ESTAR DA POPULAÇÃO CAXIENSE
ATIVIDADE	2.259	OPERACIONALIZAÇÃO DA REDE DE MÉDIA E ALTA COMPLEXIDADE
ELEMENTO	44905100	OBRAS E INSTALAÇÕES
Fonte de Recursos		273.130,00
1621 - Transferência do Estado - SUS		

16 de 136

Anexo I - Dotações Anuladas

ORGÃO	3	Fundo Municipal de Saúde
UNIDADE	14.91.	Fundo Municipal de Saúde
FUNÇÃO	10	SAÚDE
SUBFUNÇÃO	302	ASSISTÊNCIA HOSPITALAR E AMBULATORIAL
PROGRAMA	0018	PROMOÇÃO DE SAÚDE E BEM ESTAR DA POPULAÇÃO CAXIENSE
ATIVIDADE	2.259	OPERACIONALIZAÇÃO DA REDE DE MÉDIA E ALTA COMPLEXIDADE
ELEMENTO	44905100	OBRAS E INSTALAÇÕES
Fonte de Recursos		2.204.318,07
1621 - Transferência do Estado - SUS		

ORGÃO	3	Fundo Municipal de Saúde
UNIDADE	14.91.	Fundo Municipal de Saúde
FUNÇÃO	10	SAÚDE
SUBFUNÇÃO	302	ASSISTÊNCIA HOSPITALAR E AMBULATORIAL
PROGRAMA	0018	PROMOÇÃO DE SAÚDE E BEM ESTAR DA POPULAÇÃO CAXIENSE
ATIVIDADE	2.259	OPERACIONALIZAÇÃO DA REDE DE MÉDIA E ALTA COMPLEXIDADE
ELEMENTO	44905100	OBRAS E INSTALAÇÕES
Fonte de Recursos		7.850,00
1621 - Transferência do Estado - SUS		

ORGÃO	3	Fundo Municipal de Saúde
UNIDADE	14.91.	Fundo Municipal de Saúde
FUNÇÃO	10	SAÚDE
SUBFUNÇÃO	302	ASSISTÊNCIA HOSPITALAR E AMBULATORIAL
PROGRAMA	0018	PROMOÇÃO DE SAÚDE E BEM ESTAR DA POPULAÇÃO CAXIENSE
ATIVIDADE	2.259	OPERACIONALIZAÇÃO DA REDE DE MÉDIA E ALTA COMPLEXIDADE
ELEMENTO	44905100	OBRAS E INSTALAÇÕES
Fonte de Recursos		50.000,00
1621 - Transferência do Estado - SUS		

ORGÃO	3	Fundo Municipal de Saúde
UNIDADE	14.91.	Fundo Municipal de Saúde
FUNÇÃO	10	SAÚDE
SUBFUNÇÃO	302	ASSISTÊNCIA HOSPITALAR E AMBULATORIAL
PROGRAMA	0018	PROMOÇÃO DE SAÚDE E BEM ESTAR DA POPULAÇÃO CAXIENSE
ATIVIDADE	2.259	OPERACIONALIZAÇÃO DA REDE DE MÉDIA E ALTA COMPLEXIDADE
ELEMENTO	33903902	OUTROS SERVIÇOS DE TERCEIROS - P. JURÍDICA
Fonte de Recursos		75.683,25
1621 - Transferência do Estado - SUS		

17 de 136

Anexo I - Dotações Anuladas

ORGÃO	3	Fundo Municipal de Saúde
UNIDADE	14.91.	Fundo Municipal de Saúde
FUNÇÃO	10	SAÚDE
SUBFUNÇÃO	302	ASSISTÊNCIA HOSPITALAR E AMBULATORIAL
PROGRAMA	0018	PROMOÇÃO DE SAÚDE E BEM ESTAR DA POPULAÇÃO CAXIENSE
ATIVIDADE	2.259	OPERACIONALIZAÇÃO DA REDE DE MÉDIA E ALTA COMPLEXIDADE
ELEMENTO	33909200	DESPESAS DE EXERCÍCIOS ANTERIORES
Fonte de Recursos		23.710,49
1600 - Transferência Fundo a Fundo - FMS/SUS - Bloco de Manutenção		

ORGÃO	3	Fundo Municipal de Saúde
UNIDADE	14.91.	Fundo Municipal de Saúde
FUNÇÃO	10	SAÚDE
SUBFUNÇÃO	302	ASSISTÊNCIA HOSPITALAR E AMBULATORIAL
PROGRAMA	0018	PROMOÇÃO DE SAÚDE E BEM ESTAR DA POPULAÇÃO CAXIENSE
ATIVIDADE	2.259	OPERACIONALIZAÇÃO DA REDE DE MÉDIA E ALTA COMPLEXIDADE
ELEMENTO	33909200	DESPESAS DE EXERCÍCIOS ANTERIORES
Fonte de Recursos		60.000,00
1600 - Transferência Fundo a Fundo - FMS/SUS - Bloco de Manutenção		

ORGÃO	3	Fundo Municipal de Saúde
UNIDADE	14.91.	Fundo Municipal de Saúde
FUNÇÃO	10	SAÚDE
SUBFUNÇÃO	302	ASSISTÊNCIA HOSPITALAR E AMBULATORIAL
PROGRAMA	0018	PROMOÇÃO DE SAÚDE E BEM ESTAR DA POPULAÇÃO CAXIENSE
ATIVIDADE	2.259	OPERACIONALIZAÇÃO DA REDE DE MÉDIA E ALTA COMPLEXIDADE
ELEMENTO	44905200	EQUIPAMENTOS E MATERIAL PERMANENTE
Fonte de Recursos		236.170,00
1621 - Transferência do Estado - SUS		

ORGÃO	3	Fundo Municipal de Saúde
UNIDADE	14.91.	Fundo Municipal de Saúde
FUNÇÃO	10	SAÚDE
SUBFUNÇÃO	302	ASSISTÊNCIA HOSPITALAR E AMBULATORIAL
PROGRAMA	0018	PROMOÇÃO DE SAÚDE E BEM ESTAR DA POPULAÇÃO CAXIENSE
ATIVIDADE	2.259	OPERACIONALIZAÇÃO DA REDE DE MÉDIA E ALTA COMPLEXIDADE
ELEMENTO	44905200	EQUIPAMENTOS E MATERIAL PERMANENTE
Fonte de Recursos		357.282,82
1621 - Transferência do Estado - SUS		

18 de 136



Anexo I - Dotações Anuladas

ORGÃO	3	Fundo Municipal de Saúde
UNIDADE	14.91.	Fundo Municipal de Saúde
FUNÇÃO	10	SAÚDE
SUBFUNÇÃO	302	ASSISTÊNCIA HOSPITALAR E AMBULATORIAL
PROGRAMA	0018	PROMOÇÃO DE SAÚDE E BEM ESTAR DA POPULAÇÃO CAXIENSE
ATIVIDADE	2.259	OPERACIONALIZAÇÃO DA REDE DE MÉDIA E ALTA COMPLEXIDADE
ELEMENTO	44905200	EQUIPAMENTOS E MATERIAL PERMANENTE
Fonte de Recursos		1.079.992,27
1621 - Transferência do Estado - SUS		

ORGÃO	3	Fundo Municipal de Saúde
UNIDADE	14.91.	Fundo Municipal de Saúde
FUNÇÃO	10	SAÚDE
SUBFUNÇÃO	302	ASSISTÊNCIA HOSPITALAR E AMBULATORIAL
PROGRAMA	0018	PROMOÇÃO DE SAÚDE E BEM ESTAR DA POPULAÇÃO CAXIENSE
ATIVIDADE	2.259	OPERACIONALIZAÇÃO DA REDE DE MÉDIA E ALTA COMPLEXIDADE
ELEMENTO	33903000	MATERIAL DE CONSUMO
Fonte de Recursos		16.935,01
1600 - Transferência Fundo a Fundo - FMS/SUS - Bloco de Manutenção		

ORGÃO	3	Fundo Municipal de Saúde
UNIDADE	14.91.	Fundo Municipal de Saúde
FUNÇÃO	10	SAÚDE
SUBFUNÇÃO	302	ASSISTÊNCIA HOSPITALAR E AMBULATORIAL
PROGRAMA	0018	PROMOÇÃO DE SAÚDE E BEM ESTAR DA POPULAÇÃO CAXIENSE
ATIVIDADE	2.259	OPERACIONALIZAÇÃO DA REDE DE MÉDIA E ALTA COMPLEXIDADE
ELEMENTO	33903902	OUTROS SERVIÇOS DE TERCEIROS - P. JURÍDICA
Fonte de Recursos		863.924,75
1632 - Convênios com Estado Vinculados à Saúde		

ORGÃO	3	Fundo Municipal de Saúde
UNIDADE	14.91.	Fundo Municipal de Saúde
FUNÇÃO	10	SAÚDE
SUBFUNÇÃO	302	ASSISTÊNCIA HOSPITALAR E AMBULATORIAL
PROGRAMA	0018	PROMOÇÃO DE SAÚDE E BEM ESTAR DA POPULAÇÃO CAXIENSE
ATIVIDADE	2.259	OPERACIONALIZAÇÃO DA REDE DE MÉDIA E ALTA COMPLEXIDADE
ELEMENTO	33903902	OUTROS SERVIÇOS DE TERCEIROS - P. JURÍDICA
Fonte de Recursos		3.070,00
1500 - Impostos e Transferências		

19 de 136

Anexo I - Dotações Anuladas

ORGÃO	3	Fundo Municipal de Saúde
UNIDADE	14.91.	Fundo Municipal de Saúde
FUNÇÃO	10	SAÚDE
SUBFUNÇÃO	302	ASSISTÊNCIA HOSPITALAR E AMBULATORIAL
PROGRAMA	0018	PROMOÇÃO DE SAÚDE E BEM ESTAR DA POPULAÇÃO CAXIENSE
ATIVIDADE	2.259	OPERACIONALIZAÇÃO DA REDE DE MÉDIA E ALTA COMPLEXIDADE
ELEMENTO	33903902	OUTROS SERVIÇOS DE TERCEIROS - P. JURÍDICA
Fonte de Recursos		3.500,00
1500 - Impostos e Transferências		

ORGÃO	3	Fundo Municipal de Saúde
UNIDADE	14.91.	Fundo Municipal de Saúde
FUNÇÃO	10	SAÚDE
SUBFUNÇÃO	302	ASSISTÊNCIA HOSPITALAR E AMBULATORIAL
PROGRAMA	0018	PROMOÇÃO DE SAÚDE E BEM ESTAR DA POPULAÇÃO CAXIENSE
ATIVIDADE	2.259	OPERACIONALIZAÇÃO DA REDE DE MÉDIA E ALTA COMPLEXIDADE
ELEMENTO	33903902	OUTROS SERVIÇOS DE TERCEIROS - P. JURÍDICA
Fonte de Recursos		12.620,00
1500 - Impostos e Transferências		

ORGÃO	3	Fundo Municipal de Saúde
UNIDADE	14.91.	Fundo Municipal de Saúde
FUNÇÃO	10	SAÚDE
SUBFUNÇÃO	302	ASSISTÊNCIA HOSPITALAR E AMBULATORIAL
PROGRAMA	0018	PROMOÇÃO DE SAÚDE E BEM ESTAR DA POPULAÇÃO CAXIENSE
ATIVIDADE	2.259	OPERACIONALIZAÇÃO DA REDE DE MÉDIA E ALTA COMPLEXIDADE
ELEMENTO	33903902	OUTROS SERVIÇOS DE TERCEIROS - P. JURÍDICA
Fonte de Recursos		87.500,00
1600 - Transferência Fundo a Fundo - FMS/SUS - Bloco de Manutenção		

ORGÃO	3	Fundo Municipal de Saúde
UNIDADE	14.91.	Fundo Municipal de Saúde
FUNÇÃO	10	SAÚDE
SUBFUNÇÃO	302	ASSISTÊNCIA HOSPITALAR E AMBULATORIAL
PROGRAMA	0018	PROMOÇÃO DE SAÚDE E BEM ESTAR DA POPULAÇÃO CAXIENSE
ATIVIDADE	2.264	OPERACIONALIZAÇÃO E MANUTENÇÃO DA REDE DOS CENTROS DE ESPECIALIDADES ODONTOLÓGICAS
ELEMENTO	33903902	OUTROS SERVIÇOS DE TERCEIROS - P. JURÍDICA
Fonte de Recursos		15.876,97
1600 - Transferência Fundo a Fundo - FMS/SUS - Bloco de Manutenção		

20 de 136

Anexo I - Dotações Anuladas

ORGÃO	3	Fundo Municipal de Saúde
UNIDADE	14.91.	Fundo Municipal de Saúde
FUNÇÃO	10	SAÚDE
SUBFUNÇÃO	302	ASSISTÊNCIA HOSPITALAR E AMBULATORIAL
PROGRAMA	0018	PROMOÇÃO DE SAÚDE E BEM ESTAR DA POPULAÇÃO CAXIENSE
ATIVIDADE	2.264	OPERACIONALIZAÇÃO E MANUTENÇÃO DA REDE DOS CENTROS DE ESPECIALIDADES ODONTOLÓGICAS
ELEMENTO	33903902	OUTROS SERVIÇOS DE TERCEIROS - P. JURÍDICA
Fonte de Recursos		7.816,69
1600 - Transferência Fundo a Fundo - FMS/SUS - Bloco de Manutenção		

ORGÃO	3	Fundo Municipal de Saúde
UNIDADE	14.91.	Fundo Municipal de Saúde
FUNÇÃO	10	SAÚDE
SUBFUNÇÃO	301	ATENÇÃO BÁSICA
PROGRAMA	0018	PROMOÇÃO DE SAÚDE E BEM ESTAR DA POPULAÇÃO CAXIENSE
ATIVIDADE	2.255	OPERACIONALIZAÇÃO DA ESTRATÉGIA DO PROGRAMA DA SAÚDE DA FAMÍLIA
ELEMENTO	33903000	MATERIAL DE CONSUMO
Fonte de Recursos		112.396,83
1621 - Transferência do Estado - SUS		

ORGÃO	3	Fundo Municipal de Saúde
UNIDADE	14.91.	Fundo Municipal de Saúde
FUNÇÃO	10	SAÚDE
SUBFUNÇÃO	301	ATENÇÃO BÁSICA
PROGRAMA	0018	PROMOÇÃO DE SAÚDE E BEM ESTAR DA POPULAÇÃO CAXIENSE
ATIVIDADE	2.255	OPERACIONALIZAÇÃO DA ESTRATÉGIA DO PROGRAMA DA SAÚDE DA FAMÍLIA
ELEMENTO	33903000	MATERIAL DE CONSUMO
Fonte de Recursos		328.954,50
1621 - Transferência do Estado - SUS		

ORGÃO	3	Fundo Municipal de Saúde
UNIDADE	14.91.	Fundo Municipal de Saúde
FUNÇÃO	10	SAÚDE
SUBFUNÇÃO	301	ATENÇÃO BÁSICA
PROGRAMA	0018	PROMOÇÃO DE SAÚDE E BEM ESTAR DA POPULAÇÃO CAXIENSE
ATIVIDADE	2.255	OPERACIONALIZAÇÃO DA ESTRATÉGIA DO PROGRAMA DA SAÚDE DA FAMÍLIA
ELEMENTO	33903000	MATERIAL DE CONSUMO
Fonte de Recursos		580.862,99
1621 - Transferência do Estado - SUS		

21 de 136

Anexo I - Dotações Anuladas

ORGÃO	3	Fundo Municipal de Saúde
UNIDADE	14.91.	Fundo Municipal de Saúde
FUNÇÃO	10	SAÚDE
SUBFUNÇÃO	301	ATENÇÃO BÁSICA
PROGRAMA	0018	PROMOÇÃO DE SAÚDE E BEM ESTAR DA POPULAÇÃO CAXIENSE
ATIVIDADE	2.255	OPERACIONALIZAÇÃO DA ESTRATÉGIA DO PROGRAMA DA SAÚDE DA FAMÍLIA
ELEMENTO	33903600	OUTROS SERVIÇOS DE TERCEIROS - P. FÍSICA
Fonte de Recursos		8.000,00
1500 - Impostos e Transferências		

ORGÃO	3	Fundo Municipal de Saúde
UNIDADE	14.91.	Fundo Municipal de Saúde
FUNÇÃO	10	SAÚDE
SUBFUNÇÃO	301	ATENÇÃO BÁSICA
PROGRAMA	0018	PROMOÇÃO DE SAÚDE E BEM ESTAR DA POPULAÇÃO CAXIENSE
ATIVIDADE	2.255	OPERACIONALIZAÇÃO DA ESTRATÉGIA DO PROGRAMA DA SAÚDE DA FAMÍLIA
ELEMENTO	33903902	OUTROS SERVIÇOS DE TERCEIROS - P. JURÍDICA
Fonte de Recursos		2.067,80
1500 - Impostos e Transferências		

ORGÃO	3	Fundo Municipal de Saúde
UNIDADE	14.91.	Fundo Municipal de Saúde
FUNÇÃO	10	SAÚDE
SUBFUNÇÃO	301	ATENÇÃO BÁSICA
PROGRAMA	0018	PROMOÇÃO DE SAÚDE E BEM ESTAR DA POPULAÇÃO CAXIENSE
ATIVIDADE	2.255	OPERACIONALIZAÇÃO DA ESTRATÉGIA DO PROGRAMA DA SAÚDE DA FAMÍLIA
ELEMENTO	33903902	OUTROS SERVIÇOS DE TERCEIROS - P. JURÍDICA
Fonte de Recursos		6.794,20
1500 - Impostos e Transferências		

ORGÃO	3	Fundo Municipal de Saúde
UNIDADE	14.91.	Fundo Municipal de Saúde
FUNÇÃO	10	SAÚDE
SUBFUNÇÃO	301	ATENÇÃO BÁSICA
PROGRAMA	0018	PROMOÇÃO DE SAÚDE E BEM ESTAR DA POPULAÇÃO CAXIENSE
ATIVIDADE	2.255	OPERACIONALIZAÇÃO DA ESTRATÉGIA DO PROGRAMA DA SAÚDE DA FAMÍLIA
ELEMENTO	33903902	OUTROS SERVIÇOS DE TERCEIROS - P. JURÍDICA
Fonte de Recursos		35.500,00
1621 - Transferência do Estado - SUS		

22 de 136



Anexo I - Dotações Anuladas

ORGÃO	3	Fundo Municipal de Saúde
UNIDADE	14.91.	Fundo Municipal de Saúde
FUNÇÃO	10	SAÚDE
SUBFUNÇÃO	301	ATENÇÃO BÁSICA
PROGRAMA	0018	PROMOÇÃO DE SAÚDE E BEM ESTAR DA POPULAÇÃO CAXIENSE
ATIVIDADE	2.255	OPERACIONALIZAÇÃO DA ESTRATÉGIA DO PROGRAMA DA SAÚDE DA FAMÍLIA
ELEMENTO	31900400	CONTRATAÇÃO POR TEMPO DETERMINADO
Fonte de Recursos		74.201,78
1600 - Transferência Fundo a Fundo - FMS/SUS - Bloco de Manutenção		

ORGÃO	3	Fundo Municipal de Saúde
UNIDADE	14.91.	Fundo Municipal de Saúde
FUNÇÃO	10	SAÚDE
SUBFUNÇÃO	301	ATENÇÃO BÁSICA
PROGRAMA	0018	PROMOÇÃO DE SAÚDE E BEM ESTAR DA POPULAÇÃO CAXIENSE
ATIVIDADE	2.255	OPERACIONALIZAÇÃO DA ESTRATÉGIA DO PROGRAMA DA SAÚDE DA FAMÍLIA
ELEMENTO	31900400	CONTRATAÇÃO POR TEMPO DETERMINADO
Fonte de Recursos		185.323,05
1600 - Transferência Fundo a Fundo - FMS/SUS - Bloco de Manutenção		

ORGÃO	3	Fundo Municipal de Saúde
UNIDADE	14.91.	Fundo Municipal de Saúde
FUNÇÃO	10	SAÚDE
SUBFUNÇÃO	301	ATENÇÃO BÁSICA
PROGRAMA	0018	PROMOÇÃO DE SAÚDE E BEM ESTAR DA POPULAÇÃO CAXIENSE
ATIVIDADE	2.255	OPERACIONALIZAÇÃO DA ESTRATÉGIA DO PROGRAMA DA SAÚDE DA FAMÍLIA
ELEMENTO	31900400	CONTRATAÇÃO POR TEMPO DETERMINADO
Fonte de Recursos		3.110.482,00
1604 - Transferência da União - Combate à Endemias		

ORGÃO	3	Fundo Municipal de Saúde
UNIDADE	14.91.	Fundo Municipal de Saúde
FUNÇÃO	10	SAÚDE
SUBFUNÇÃO	301	ATENÇÃO BÁSICA
PROGRAMA	0018	PROMOÇÃO DE SAÚDE E BEM ESTAR DA POPULAÇÃO CAXIENSE
ATIVIDADE	2.257	OPERACIONALIZAÇÃO DA REDE DE ATENÇÃO BÁSICA
ELEMENTO	33903902	OUTROS SERVIÇOS DE TERCEIROS - P. JURÍDICA
Fonte de Recursos		7.518,70
1600 - Transferência Fundo a Fundo - FMS/SUS - Bloco de Manutenção		

23 de 136

Anexo I - Dotações Anuladas

ORGÃO	3	Fundo Municipal de Saúde
UNIDADE	14.91.	Fundo Municipal de Saúde
FUNÇÃO	10	SAÚDE
SUBFUNÇÃO	301	ATENÇÃO BÁSICA
PROGRAMA	0018	PROMOÇÃO DE SAÚDE E BEM ESTAR DA POPULAÇÃO CAXIENSE
ATIVIDADE	2.257	OPERACIONALIZAÇÃO DA REDE DE ATENÇÃO BÁSICA
ELEMENTO	33903902	OUTROS SERVIÇOS DE TERCEIROS - P. JURÍDICA
Fonte de Recursos		31.440,00
1600 - Transferência Fundo a Fundo - FMS/SUS - Bloco de Manutenção		

ORGÃO	1	Prefeitura Municipal de Duque de Caxias
UNIDADE	16.01.	Secretaria Municipal de Esporte e Lazer
FUNÇÃO	27	DESPORTO E LAZER
SUBFUNÇÃO	122	ADMINISTRAÇÃO GERAL
PROGRAMA	0001	APOIO ADMINISTRATIVO
ATIVIDADE	2.290	DESPESAS ADMINISTRATIVAS - SMEL
ELEMENTO	33903000	MATERIAL DE CONSUMO
Fonte de Recursos		4.499,10
1500 - Impostos e Transferências		

ORGÃO	1	Prefeitura Municipal de Duque de Caxias
UNIDADE	16.01.	Secretaria Municipal de Esporte e Lazer
FUNÇÃO	27	DESPORTO E LAZER
SUBFUNÇÃO	122	ADMINISTRAÇÃO GERAL
PROGRAMA	0001	APOIO ADMINISTRATIVO
ATIVIDADE	2.290	DESPESAS ADMINISTRATIVAS - SMEL
ELEMENTO	33903000	MATERIAL DE CONSUMO
Fonte de Recursos		40.500,89
1500 - Impostos e Transferências		

ORGÃO	1	Prefeitura Municipal de Duque de Caxias
UNIDADE	16.01.	Secretaria Municipal de Esporte e Lazer
FUNÇÃO	27	DESPORTO E LAZER
SUBFUNÇÃO	122	ADMINISTRAÇÃO GERAL
PROGRAMA	0001	APOIO ADMINISTRATIVO
ATIVIDADE	2.290	DESPESAS ADMINISTRATIVAS - SMEL
ELEMENTO	33903600	OUTROS SERVIÇOS DE TERCEIROS - P. FÍSICA
Fonte de Recursos		5.000,00
1500 - Impostos e Transferências		

24 de 136

Anexo I - Dotações Anuladas

ORGÃO	1	Prefeitura Municipal de Duque de Caxias
UNIDADE	16.01.	Secretaria Municipal de Esporte e Lazer
FUNÇÃO	27	DESPORTO E LAZER
SUBFUNÇÃO	122	ADMINISTRAÇÃO GERAL
PROGRAMA	0001	APOIO ADMINISTRATIVO
ATIVIDADE	2.290	DESPESAS ADMINISTRATIVAS - SMEL
ELEMENTO	33903600	OUTROS SERVIÇOS DE TERCEIROS - P. FÍSICA
Fonte de Recursos		9.999,99
1500 - Impostos e Transferências		

ORGÃO	1	Prefeitura Municipal de Duque de Caxias
UNIDADE	16.01.	Secretaria Municipal de Esporte e Lazer
FUNÇÃO	27	DESPORTO E LAZER
SUBFUNÇÃO	122	ADMINISTRAÇÃO GERAL
PROGRAMA	0001	APOIO ADMINISTRATIVO
ATIVIDADE	2.290	DESPESAS ADMINISTRATIVAS - SMEL
ELEMENTO	33903600	OUTROS SERVIÇOS DE TERCEIROS - P. FÍSICA
Fonte de Recursos		5.000,00
1500 - Impostos e Transferências		

ORGÃO	1	Prefeitura Municipal de Duque de Caxias
UNIDADE	16.01.	Secretaria Municipal de Esporte e Lazer
FUNÇÃO	27	DESPORTO E LAZER
SUBFUNÇÃO	122	ADMINISTRAÇÃO GERAL
PROGRAMA	0001	APOIO ADMINISTRATIVO
ATIVIDADE	2.290	DESPESAS ADMINISTRATIVAS - SMEL
ELEMENTO	33903902	OUTROS SERVIÇOS DE TERCEIROS - P. JURÍDICA
Fonte de Recursos		10.000,00
1500 - Impostos e Transferências		

ORGÃO	1	Prefeitura Municipal de Duque de Caxias
UNIDADE	16.01.	Secretaria Municipal de Esporte e Lazer
FUNÇÃO	27	DESPORTO E LAZER
SUBFUNÇÃO	122	ADMINISTRAÇÃO GERAL
PROGRAMA	0001	APOIO ADMINISTRATIVO
ATIVIDADE	2.290	DESPESAS ADMINISTRATIVAS - SMEL
ELEMENTO	33903902	OUTROS SERVIÇOS DE TERCEIROS - P. JURÍDICA
Fonte de Recursos		121.703,16
1500 - Impostos e Transferências		

25 de 136

Anexo I - Dotações Anuladas

ORGÃO	1	Prefeitura Municipal de Duque de Caxias
UNIDADE	09.01.	Secretaria Municipal de Fazenda
FUNÇÃO	04	ADMINISTRAÇÃO
SUBFUNÇÃO	122	ADMINISTRAÇÃO GERAL
PROGRAMA	0001	APOIO ADMINISTRATIVO
ATIVIDADE	2.064	DESPESAS ADMINISTRATIVAS - SMF
ELEMENTO	33901400	DIÁRIAS - CIVIL
Fonte de Recursos		9.932,82
1500 - Impostos e Transferências		

ORGÃO	1	Prefeitura Municipal de Duque de Caxias
UNIDADE	09.01.	Secretaria Municipal de Fazenda
FUNÇÃO	04	ADMINISTRAÇÃO
SUBFUNÇÃO	122	ADMINISTRAÇÃO GERAL
PROGRAMA	0001	APOIO ADMINISTRATIVO
ATIVIDADE	2.064	DESPESAS ADMINISTRATIVAS - SMF
ELEMENTO	33903902	OUTROS SERVIÇOS DE TERCEIROS - P. JURÍDICA
Fonte de Recursos		554.300,01
1500 - Impostos e Transferências		

ORGÃO	1	Prefeitura Municipal de Duque de Caxias
UNIDADE	09.01.	Secretaria Municipal de Fazenda
FUNÇÃO	04	ADMINISTRAÇÃO
SUBFUNÇÃO	122	ADMINISTRAÇÃO GERAL
PROGRAMA	0001	APOIO ADMINISTRATIVO
ATIVIDADE	2.064	DESPESAS ADMINISTRATIVAS - SMF
ELEMENTO	33909200	DESPESAS DE EXERCÍCIOS ANTERIORES
Fonte de Recursos		1.542,29
1500 - Impostos e Transferências		

ORGÃO	1	Prefeitura Municipal de Duque de Caxias
UNIDADE	09.01.	Secretaria Municipal de Fazenda
FUNÇÃO	04	ADMINISTRAÇÃO
SUBFUNÇÃO	122	ADMINISTRAÇÃO GERAL
PROGRAMA	0001	APOIO ADMINISTRATIVO
ATIVIDADE	2.064	DESPESAS ADMINISTRATIVAS - SMF
ELEMENTO	33909200	DESPESAS DE EXERCÍCIOS ANTERIORES
Fonte de Recursos		54.916,66
1500 - Impostos e Transferências		

26 de 136



Anexo I - Dotações Anuladas

ORGÃO	3	Fundo Municipal de Saúde
UNIDADE	14.91.	Fundo Municipal de Saúde
FUNÇÃO	10	SAÚDE
SUBFUNÇÃO	122	ADMINISTRAÇÃO GERAL
PROGRAMA	0001	APOIO ADMINISTRATIVO
ATIVIDADE	2.245	PAGAMENTO DE FOLHA E DEMAIS ENCARGOS - FMS
ELEMENTO	33903902	OUTROS SERVIÇOS DE TERCEIROS - P. JURÍDICA
Fonte de Recursos		221.351,31
1632 - Convênios com Estado Vinculados à Saúde		

ORGÃO	1	Prefeitura Municipal de Duque de Caxias
UNIDADE	20.01.	Encargos Especiais
FUNÇÃO	04	ADMINISTRAÇÃO
SUBFUNÇÃO	122	ADMINISTRAÇÃO GERAL
PROGRAMA	0900	ENCARGOS ESPECIAIS
OP. CRÉDITO	5.04	SERVIÇOS POSTAIS / COURIER.
ELEMENTO	33903902	OUTROS SERVIÇOS DE TERCEIROS - P. JURÍDICA
Fonte de Recursos		3.530,00
1500 - Impostos e Transferências		

ORGÃO	1	Prefeitura Municipal de Duque de Caxias
UNIDADE	20.01.	Encargos Especiais
FUNÇÃO	28	ENCARGOS ESPECIAIS
SUBFUNÇÃO	843	SERVIÇO DA DÍVIDA INTERNA
PROGRAMA	0900	ENCARGOS ESPECIAIS
OP. CRÉDITO	5.08	DÍVIDA COM IPMDC.
ELEMENTO	46919201	DESPESA DE EXERCÍCIOS ANTERIORES - ENTRE ÓRGÃOS
Fonte de Recursos		526.073,38
1500 - Impostos e Transferências		

ORGÃO	1	Prefeitura Municipal de Duque de Caxias
UNIDADE	20.01.	Encargos Especiais
FUNÇÃO	28	ENCARGOS ESPECIAIS
SUBFUNÇÃO	843	SERVIÇO DA DÍVIDA INTERNA
PROGRAMA	0900	ENCARGOS ESPECIAIS
OP. CRÉDITO	5.09	PASEP - PARCELAMENTO
ELEMENTO	32902100	JUROS SOBRE A DÍVIDA POR CONTRATO
Fonte de Recursos		75.772,49
1500 - Impostos e Transferências		

27 de 136

Anexo I - Dotações Anuladas

ORGÃO	1	Prefeitura Municipal de Duque de Caxias
UNIDADE	20.01.	Encargos Especiais
FUNÇÃO	28	ENCARGOS ESPECIAIS
SUBFUNÇÃO	846	OUTROS ENCARGOS SOCIAIS
PROGRAMA	0900	ENCARGOS ESPECIAIS
OP. CRÉDITO	5.10	INDENIZAÇÕES E RESTITUIÇÕES.
ELEMENTO	33908900	OUTROS BENEFÍCIOS ASSISTENCIAIS
Fonte de Recursos		32.000,00
1500 - Impostos e Transferências		

ORGÃO	1	Prefeitura Municipal de Duque de Caxias
UNIDADE	20.01.	Encargos Especiais
FUNÇÃO	28	ENCARGOS ESPECIAIS
SUBFUNÇÃO	846	OUTROS ENCARGOS SOCIAIS
PROGRAMA	0900	ENCARGOS ESPECIAIS
OP. CRÉDITO	5.10	INDENIZAÇÕES E RESTITUIÇÕES.
ELEMENTO	44909300	INDENIZAÇÕES E RESTITUIÇÕES
Fonte de Recursos		89.762,20
1500 - Impostos e Transferências		

ORGÃO	1	Prefeitura Municipal de Duque de Caxias
UNIDADE	20.01.	Encargos Especiais
FUNÇÃO	28	ENCARGOS ESPECIAIS
SUBFUNÇÃO	846	OUTROS ENCARGOS SOCIAIS
PROGRAMA	0900	ENCARGOS ESPECIAIS
OP. CRÉDITO	5.19	ENCARGOS ESPECIAIS DO MUNICÍPIO.
ELEMENTO	33903902	OUTROS SERVIÇOS DE TERCEIROS - P. JURÍDICA
Fonte de Recursos		677,00
1500 - Impostos e Transferências		

ORGÃO	1	Prefeitura Municipal de Duque de Caxias
UNIDADE	20.01.	Encargos Especiais
FUNÇÃO	28	ENCARGOS ESPECIAIS
SUBFUNÇÃO	846	OUTROS ENCARGOS SOCIAIS
PROGRAMA	0900	ENCARGOS ESPECIAIS
OP. CRÉDITO	5.19	ENCARGOS ESPECIAIS DO MUNICÍPIO.
ELEMENTO	33903902	OUTROS SERVIÇOS DE TERCEIROS - P. JURÍDICA
Fonte de Recursos		7.644,87
1500 - Impostos e Transferências		

28 de 136

Anexo I - Dotações Anuladas

ORGÃO	1	Prefeitura Municipal de Duque de Caxias
UNIDADE	20.01.	Encargos Especiais
FUNÇÃO	28	ENCARGOS ESPECIAIS
SUBFUNÇÃO	846	OUTROS ENCARGOS SOCIAIS
PROGRAMA	0900	ENCARGOS ESPECIAIS
OP. CRÉDITO	5.19	ENCARGOS ESPECIAIS DO MUNICÍPIO.
ELEMENTO	31909200	DESPESAS DE EXERCÍCIOS ANTERIORES - PESSOAL
Fonte de Recursos		477,70
1500 - Impostos e Transferências		

ORGÃO	1	Prefeitura Municipal de Duque de Caxias
UNIDADE	20.01.	Encargos Especiais
FUNÇÃO	28	ENCARGOS ESPECIAIS
SUBFUNÇÃO	846	OUTROS ENCARGOS SOCIAIS
PROGRAMA	0900	ENCARGOS ESPECIAIS
OP. CRÉDITO	5.19	ENCARGOS ESPECIAIS DO MUNICÍPIO.
ELEMENTO	31909400	INDENIZAÇÕES E RESTITUIÇÕES TRABALHISTAS
Fonte de Recursos		3.194,44
1500 - Impostos e Transferências		

ORGÃO	1	Prefeitura Municipal de Duque de Caxias
UNIDADE	20.01.	Encargos Especiais
FUNÇÃO	28	ENCARGOS ESPECIAIS
SUBFUNÇÃO	846	OUTROS ENCARGOS SOCIAIS
PROGRAMA	0900	ENCARGOS ESPECIAIS
OP. CRÉDITO	5.19	ENCARGOS ESPECIAIS DO MUNICÍPIO.
ELEMENTO	31909600	RESSARCIMENTO DE DESPESAS DE PESSOAL REQUISITADO
Fonte de Recursos		100.000,00
1500 - Impostos e Transferências		

ORGÃO	1	Prefeitura Municipal de Duque de Caxias
UNIDADE	20.01.	Encargos Especiais
FUNÇÃO	28	ENCARGOS ESPECIAIS
SUBFUNÇÃO	846	OUTROS ENCARGOS SOCIAIS
PROGRAMA	0900	ENCARGOS ESPECIAIS
OP. CRÉDITO	5.20	PRECATÓRIOS JUDICIAIS.
ELEMENTO	33909100	SENTENÇAS JUDICIAIS
Fonte de Recursos		4.000,00
1500 - Impostos e Transferências		

29 de 136

Anexo I - Dotações Anuladas

ORGÃO	1	Prefeitura Municipal de Duque de Caxias
UNIDADE	20.01.	Encargos Especiais
FUNÇÃO	28	ENCARGOS ESPECIAIS
SUBFUNÇÃO	846	OUTROS ENCARGOS SOCIAIS
PROGRAMA	0900	ENCARGOS ESPECIAIS
OP. CRÉDITO	5.20	PRECATÓRIOS JUDICIAIS.
ELEMENTO	33909100	SENTENÇAS JUDICIAIS
Fonte de Recursos		4.098,56
1500 - Impostos e Transferências		

ORGÃO	1	Prefeitura Municipal de Duque de Caxias
UNIDADE	20.01.	Encargos Especiais
FUNÇÃO	28	ENCARGOS ESPECIAIS
SUBFUNÇÃO	846	OUTROS ENCARGOS SOCIAIS
PROGRAMA	0900	ENCARGOS ESPECIAIS
OP. CRÉDITO	5.20	PRECATÓRIOS JUDICIAIS.
ELEMENTO	33909100	SENTENÇAS JUDICIAIS
Fonte de Recursos		7.380,00
1500 - Impostos e Transferências		

ORGÃO	1	Prefeitura Municipal de Duque de Caxias
UNIDADE	20.01.	Encargos Especiais
FUNÇÃO	28	ENCARGOS ESPECIAIS
SUBFUNÇÃO	846	OUTROS ENCARGOS SOCIAIS
PROGRAMA	0900	ENCARGOS ESPECIAIS
OP. CRÉDITO	5.20	PRECATÓRIOS JUDICIAIS.
ELEMENTO	33909100	SENTENÇAS JUDICIAIS
Fonte de Recursos		9.046,83
1500 - Impostos e Transferências		

ORGÃO	1	Prefeitura Municipal de Duque de Caxias
UNIDADE	20.01.	Encargos Especiais
FUNÇÃO	28	ENCARGOS ESPECIAIS
SUBFUNÇÃO	846	OUTROS ENCARGOS SOCIAIS
PROGRAMA	0900	ENCARGOS ESPECIAIS
OP. CRÉDITO	5.20	PRECATÓRIOS JUDICIAIS.
ELEMENTO	33909100	SENTENÇAS JUDICIAIS
Fonte de Recursos		13.282,28
1500 - Impostos e Transferências		

30 de 136



Anexo I - Dotações Anuladas

ORGÃO	1	Prefeitura Municipal de Duque de Caxias
UNIDADE	20.01.	Encargos Especiais
FUNÇÃO	28	ENCARGOS ESPECIAIS
SUBFUNÇÃO	846	OUTROS ENCARGOS SOCIAIS
PROGRAMA	0900	ENCARGOS ESPECIAIS
OP.CRÉDITO	5.20	PRECATÓRIOS JUDICIAIS.
ELEMENTO	33909100	SENTENÇAS JUDICIAIS
Fonte de Recursos		13.452,37
1500 - Impostos e Transferências		

ORGÃO	1	Prefeitura Municipal de Duque de Caxias
UNIDADE	20.01.	Encargos Especiais
FUNÇÃO	28	ENCARGOS ESPECIAIS
SUBFUNÇÃO	846	OUTROS ENCARGOS SOCIAIS
PROGRAMA	0900	ENCARGOS ESPECIAIS
OP.CRÉDITO	5.20	PRECATÓRIOS JUDICIAIS.
ELEMENTO	33909100	SENTENÇAS JUDICIAIS
Fonte de Recursos		5.460.187,50
1500 - Impostos e Transferências		

ORGÃO	1	Prefeitura Municipal de Duque de Caxias
UNIDADE	20.01.	Encargos Especiais
FUNÇÃO	28	ENCARGOS ESPECIAIS
SUBFUNÇÃO	846	OUTROS ENCARGOS SOCIAIS
PROGRAMA	0900	ENCARGOS ESPECIAIS
OP.CRÉDITO	5.20	PRECATÓRIOS JUDICIAIS.
ELEMENTO	33909100	SENTENÇAS JUDICIAIS
Fonte de Recursos		8.327.083,33
1500 - Impostos e Transferências		

ORGÃO	1	Prefeitura Municipal de Duque de Caxias
UNIDADE	20.01.	Encargos Especiais
FUNÇÃO	28	ENCARGOS ESPECIAIS
SUBFUNÇÃO	846	OUTROS ENCARGOS SOCIAIS
PROGRAMA	0900	ENCARGOS ESPECIAIS
OP.CRÉDITO	5.20	PRECATÓRIOS JUDICIAIS.
ELEMENTO	33909100	SENTENÇAS JUDICIAIS
Fonte de Recursos		2.056.871,17
1500 - Impostos e Transferências		

31 de 136

Anexo I - Dotações Anuladas

ORGÃO	1	Prefeitura Municipal de Duque de Caxias
UNIDADE	20.01.	Encargos Especiais
FUNÇÃO	28	ENCARGOS ESPECIAIS
SUBFUNÇÃO	846	OUTROS ENCARGOS SOCIAIS
PROGRAMA	0900	ENCARGOS ESPECIAIS
OP.CRÉDITO	5.20	PRECATÓRIOS JUDICIAIS.
ELEMENTO	33909100	SENTENÇAS JUDICIAIS
Fonte de Recursos		2.301.749,76
1500 - Impostos e Transferências		

ORGÃO	1	Prefeitura Municipal de Duque de Caxias
UNIDADE	20.01.	Encargos Especiais
FUNÇÃO	28	ENCARGOS ESPECIAIS
SUBFUNÇÃO	846	OUTROS ENCARGOS SOCIAIS
PROGRAMA	0900	ENCARGOS ESPECIAIS
OP.CRÉDITO	5.20	PRECATÓRIOS JUDICIAIS.
ELEMENTO	33909100	SENTENÇAS JUDICIAIS
Fonte de Recursos		3.736.767,15
1500 - Impostos e Transferências		

ORGÃO	1	Prefeitura Municipal de Duque de Caxias
UNIDADE	20.01.	Encargos Especiais
FUNÇÃO	28	ENCARGOS ESPECIAIS
SUBFUNÇÃO	846	OUTROS ENCARGOS SOCIAIS
PROGRAMA	0900	ENCARGOS ESPECIAIS
OP.CRÉDITO	5.20	PRECATÓRIOS JUDICIAIS.
ELEMENTO	33909100	SENTENÇAS JUDICIAIS
Fonte de Recursos		4.421.637,78
1500 - Impostos e Transferências		

ORGÃO	1	Prefeitura Municipal de Duque de Caxias
UNIDADE	20.01.	Encargos Especiais
FUNÇÃO	28	ENCARGOS ESPECIAIS
SUBFUNÇÃO	846	OUTROS ENCARGOS SOCIAIS
PROGRAMA	0900	ENCARGOS ESPECIAIS
OP.CRÉDITO	5.20	PRECATÓRIOS JUDICIAIS.
ELEMENTO	33909100	SENTENÇAS JUDICIAIS
Fonte de Recursos		1.020.426,40
1500 - Impostos e Transferências		

32 de 136

Anexo I - Dotações Anuladas

ORGÃO	1	Prefeitura Municipal de Duque de Caxias
UNIDADE	20.01.	Encargos Especiais
FUNÇÃO	28	ENCARGOS ESPECIAIS
SUBFUNÇÃO	846	OUTROS ENCARGOS SOCIAIS
PROGRAMA	0900	ENCARGOS ESPECIAIS
OP.CRÉDITO	5.20	PRECATÓRIOS JUDICIAIS.
ELEMENTO	33909100	SENTENÇAS JUDICIAIS
Fonte de Recursos		1.056.320,90
1500 - Impostos e Transferências		

ORGÃO	1	Prefeitura Municipal de Duque de Caxias
UNIDADE	20.01.	Encargos Especiais
FUNÇÃO	28	ENCARGOS ESPECIAIS
SUBFUNÇÃO	846	OUTROS ENCARGOS SOCIAIS
PROGRAMA	0900	ENCARGOS ESPECIAIS
OP.CRÉDITO	5.20	PRECATÓRIOS JUDICIAIS.
ELEMENTO	33909100	SENTENÇAS JUDICIAIS
Fonte de Recursos		4.464.119,67
1500 - Impostos e Transferências		

ORGÃO	1	Prefeitura Municipal de Duque de Caxias
UNIDADE	20.01.	Encargos Especiais
FUNÇÃO	28	ENCARGOS ESPECIAIS
SUBFUNÇÃO	846	OUTROS ENCARGOS SOCIAIS
PROGRAMA	0900	ENCARGOS ESPECIAIS
OP.CRÉDITO	5.20	PRECATÓRIOS JUDICIAIS.
ELEMENTO	33909100	SENTENÇAS JUDICIAIS
Fonte de Recursos		4.775.253,32
1500 - Impostos e Transferências		

ORGÃO	1	Prefeitura Municipal de Duque de Caxias
UNIDADE	20.01.	Encargos Especiais
FUNÇÃO	28	ENCARGOS ESPECIAIS
SUBFUNÇÃO	846	OUTROS ENCARGOS SOCIAIS
PROGRAMA	0900	ENCARGOS ESPECIAIS
OP.CRÉDITO	5.20	PRECATÓRIOS JUDICIAIS.
ELEMENTO	33909100	SENTENÇAS JUDICIAIS
Fonte de Recursos		1.500.000,00
1500 - Impostos e Transferências		

33 de 136

Anexo I - Dotações Anuladas

ORGÃO	1	Prefeitura Municipal de Duque de Caxias
UNIDADE	20.01.	Encargos Especiais
FUNÇÃO	28	ENCARGOS ESPECIAIS
SUBFUNÇÃO	846	OUTROS ENCARGOS SOCIAIS
PROGRAMA	0900	ENCARGOS ESPECIAIS
OP.CRÉDITO	5.20	PRECATÓRIOS JUDICIAIS.
ELEMENTO	33909100	SENTENÇAS JUDICIAIS
Fonte de Recursos		2.008.380,00
1500 - Impostos e Transferências		

ORGÃO	1	Prefeitura Municipal de Duque de Caxias
UNIDADE	20.01.	Encargos Especiais
FUNÇÃO	28	ENCARGOS ESPECIAIS
SUBFUNÇÃO	846	OUTROS ENCARGOS SOCIAIS
PROGRAMA	0900	ENCARGOS ESPECIAIS
OP.CRÉDITO	5.20	PRECATÓRIOS JUDICIAIS.
ELEMENTO	33909100	SENTENÇAS JUDICIAIS
Fonte de Recursos		725.474,48
1500 - Impostos e Transferências		

ORGÃO	1	Prefeitura Municipal de Duque de Caxias
UNIDADE	20.01.	Encargos Especiais
FUNÇÃO	28	ENCARGOS ESPECIAIS
SUBFUNÇÃO	846	OUTROS ENCARGOS SOCIAIS
PROGRAMA	0900	ENCARGOS ESPECIAIS
OP.CRÉDITO	5.20	PRECATÓRIOS JUDICIAIS.
ELEMENTO	33909100	SENTENÇAS JUDICIAIS
Fonte de Recursos		779.279,00
1500 - Impostos e Transferências		

ORGÃO	1	Prefeitura Municipal de Duque de Caxias
UNIDADE	20.01.	Encargos Especiais
FUNÇÃO	28	ENCARGOS ESPECIAIS
SUBFUNÇÃO	846	OUTROS ENCARGOS SOCIAIS
PROGRAMA	0900	ENCARGOS ESPECIAIS
OP.CRÉDITO	5.20	PRECATÓRIOS JUDICIAIS.
ELEMENTO	33909100	SENTENÇAS JUDICIAIS
Fonte de Recursos		3.072.161,47
1500 - Impostos e Transferências		

34 de 136



Anexo I - Dotações Anuladas

ORGÃO	1	Prefeitura Municipal de Duque de Caxias
UNIDADE	20.01.	Encargos Especiais
FUNÇÃO	28	ENCARGOS ESPECIAIS
SUBFUNÇÃO	846	OUTROS ENCARGOS SOCIAIS
PROGRAMA	0900	ENCARGOS ESPECIAIS
OP.CRÉDITO	5.20	PRECATÓRIOS JUDICIAIS.
ELEMENTO	33909100	SENTENÇAS JUDICIAIS
Fonte de Recursos		3.438.355,81
1500 - Impostos e Transferências		

ORGÃO	1	Prefeitura Municipal de Duque de Caxias
UNIDADE	20.01.	Encargos Especiais
FUNÇÃO	28	ENCARGOS ESPECIAIS
SUBFUNÇÃO	846	OUTROS ENCARGOS SOCIAIS
PROGRAMA	0900	ENCARGOS ESPECIAIS
OP.CRÉDITO	5.20	PRECATÓRIOS JUDICIAIS.
ELEMENTO	33909100	SENTENÇAS JUDICIAIS
Fonte de Recursos		984.013,04
1500 - Impostos e Transferências		

ORGÃO	1	Prefeitura Municipal de Duque de Caxias
UNIDADE	20.01.	Encargos Especiais
FUNÇÃO	28	ENCARGOS ESPECIAIS
SUBFUNÇÃO	846	OUTROS ENCARGOS SOCIAIS
PROGRAMA	0900	ENCARGOS ESPECIAIS
OP.CRÉDITO	5.20	PRECATÓRIOS JUDICIAIS.
ELEMENTO	33909100	SENTENÇAS JUDICIAIS
Fonte de Recursos		1.000.000,00
1500 - Impostos e Transferências		

ORGÃO	1	Prefeitura Municipal de Duque de Caxias
UNIDADE	20.01.	Encargos Especiais
FUNÇÃO	28	ENCARGOS ESPECIAIS
SUBFUNÇÃO	846	OUTROS ENCARGOS SOCIAIS
PROGRAMA	0900	ENCARGOS ESPECIAIS
OP.CRÉDITO	5.20	PRECATÓRIOS JUDICIAIS.
ELEMENTO	33909100	SENTENÇAS JUDICIAIS
Fonte de Recursos		465.976,00
1500 - Impostos e Transferências		

35 de 136

Anexo I - Dotações Anuladas

ORGÃO	1	Prefeitura Municipal de Duque de Caxias
UNIDADE	20.01.	Encargos Especiais
FUNÇÃO	28	ENCARGOS ESPECIAIS
SUBFUNÇÃO	846	OUTROS ENCARGOS SOCIAIS
PROGRAMA	0900	ENCARGOS ESPECIAIS
OP.CRÉDITO	5.20	PRECATÓRIOS JUDICIAIS.
ELEMENTO	33909100	SENTENÇAS JUDICIAIS
Fonte de Recursos		497.917,14
1500 - Impostos e Transferências		

ORGÃO	1	Prefeitura Municipal de Duque de Caxias
UNIDADE	20.01.	Encargos Especiais
FUNÇÃO	28	ENCARGOS ESPECIAIS
SUBFUNÇÃO	846	OUTROS ENCARGOS SOCIAIS
PROGRAMA	0900	ENCARGOS ESPECIAIS
OP.CRÉDITO	5.20	PRECATÓRIOS JUDICIAIS.
ELEMENTO	33909100	SENTENÇAS JUDICIAIS
Fonte de Recursos		1.452.353,03
1500 - Impostos e Transferências		

ORGÃO	1	Prefeitura Municipal de Duque de Caxias
UNIDADE	20.01.	Encargos Especiais
FUNÇÃO	28	ENCARGOS ESPECIAIS
SUBFUNÇÃO	846	OUTROS ENCARGOS SOCIAIS
PROGRAMA	0900	ENCARGOS ESPECIAIS
OP.CRÉDITO	5.20	PRECATÓRIOS JUDICIAIS.
ELEMENTO	33909100	SENTENÇAS JUDICIAIS
Fonte de Recursos		1.473.325,68
1500 - Impostos e Transferências		

ORGÃO	1	Prefeitura Municipal de Duque de Caxias
UNIDADE	20.01.	Encargos Especiais
FUNÇÃO	28	ENCARGOS ESPECIAIS
SUBFUNÇÃO	846	OUTROS ENCARGOS SOCIAIS
PROGRAMA	0900	ENCARGOS ESPECIAIS
OP.CRÉDITO	5.20	PRECATÓRIOS JUDICIAIS.
ELEMENTO	33909100	SENTENÇAS JUDICIAIS
Fonte de Recursos		652.251,58
1500 - Impostos e Transferências		

36 de 136

Anexo I - Dotações Anuladas

ORGÃO	1	Prefeitura Municipal de Duque de Caxias
UNIDADE	20.01.	Encargos Especiais
FUNÇÃO	28	ENCARGOS ESPECIAIS
SUBFUNÇÃO	846	OUTROS ENCARGOS SOCIAIS
PROGRAMA	0900	ENCARGOS ESPECIAIS
OP.CRÉDITO	5.20	PRECATÓRIOS JUDICIAIS.
ELEMENTO	33909100	SENTENÇAS JUDICIAIS
Fonte de Recursos		676.145,38
1500 - Impostos e Transferências		

ORGÃO	1	Prefeitura Municipal de Duque de Caxias
UNIDADE	20.01.	Encargos Especiais
FUNÇÃO	28	ENCARGOS ESPECIAIS
SUBFUNÇÃO	846	OUTROS ENCARGOS SOCIAIS
PROGRAMA	0900	ENCARGOS ESPECIAIS
OP.CRÉDITO	5.20	PRECATÓRIOS JUDICIAIS.
ELEMENTO	33909100	SENTENÇAS JUDICIAIS
Fonte de Recursos		347.212,88
1500 - Impostos e Transferências		

ORGÃO	1	Prefeitura Municipal de Duque de Caxias
UNIDADE	20.01.	Encargos Especiais
FUNÇÃO	28	ENCARGOS ESPECIAIS
SUBFUNÇÃO	846	OUTROS ENCARGOS SOCIAIS
PROGRAMA	0900	ENCARGOS ESPECIAIS
OP.CRÉDITO	5.20	PRECATÓRIOS JUDICIAIS.
ELEMENTO	33909100	SENTENÇAS JUDICIAIS
Fonte de Recursos		347.232,73
1500 - Impostos e Transferências		

ORGÃO	1	Prefeitura Municipal de Duque de Caxias
UNIDADE	20.01.	Encargos Especiais
FUNÇÃO	28	ENCARGOS ESPECIAIS
SUBFUNÇÃO	846	OUTROS ENCARGOS SOCIAIS
PROGRAMA	0900	ENCARGOS ESPECIAIS
OP.CRÉDITO	5.20	PRECATÓRIOS JUDICIAIS.
ELEMENTO	33909100	SENTENÇAS JUDICIAIS
Fonte de Recursos		795.087,14
1500 - Impostos e Transferências		

37 de 136

Anexo I - Dotações Anuladas

ORGÃO	1	Prefeitura Municipal de Duque de Caxias
UNIDADE	20.01.	Encargos Especiais
FUNÇÃO	28	ENCARGOS ESPECIAIS
SUBFUNÇÃO	846	OUTROS ENCARGOS SOCIAIS
PROGRAMA	0900	ENCARGOS ESPECIAIS
OP.CRÉDITO	5.20	PRECATÓRIOS JUDICIAIS.
ELEMENTO	33909100	SENTENÇAS JUDICIAIS
Fonte de Recursos		966.175,15
1500 - Impostos e Transferências		

ORGÃO	1	Prefeitura Municipal de Duque de Caxias
UNIDADE	20.01.	Encargos Especiais
FUNÇÃO	28	ENCARGOS ESPECIAIS
SUBFUNÇÃO	846	OUTROS ENCARGOS SOCIAIS
PROGRAMA	0900	ENCARGOS ESPECIAIS
OP.CRÉDITO	5.20	PRECATÓRIOS JUDICIAIS.
ELEMENTO	33909100	SENTENÇAS JUDICIAIS
Fonte de Recursos		397.598,92
1500 - Impostos e Transferências		

ORGÃO	1	Prefeitura Municipal de Duque de Caxias
UNIDADE	20.01.	Encargos Especiais
FUNÇÃO	28	ENCARGOS ESPECIAIS
SUBFUNÇÃO	846	OUTROS ENCARGOS SOCIAIS
PROGRAMA	0900	ENCARGOS ESPECIAIS
OP.CRÉDITO	5.20	PRECATÓRIOS JUDICIAIS.
ELEMENTO	33909100	SENTENÇAS JUDICIAIS
Fonte de Recursos		400.013,32
1500 - Impostos e Transferências		

ORGÃO	1	Prefeitura Municipal de Duque de Caxias
UNIDADE	20.01.	Encargos Especiais
FUNÇÃO	28	ENCARGOS ESPECIAIS
SUBFUNÇÃO	846	OUTROS ENCARGOS SOCIAIS
PROGRAMA	0900	ENCARGOS ESPECIAIS
OP.CRÉDITO	5.20	PRECATÓRIOS JUDICIAIS.
ELEMENTO	33909100	SENTENÇAS JUDICIAIS
Fonte de Recursos		257.743,48
1500 - Impostos e Transferências		

38 de 136



Anexo I - Dotações Anuladas

ORGÃO	1	Prefeitura Municipal de Duque de Caxias
UNIDADE	20.01.	Encargos Especiais
FUNÇÃO	28	ENCARGOS ESPECIAIS
SUBFUNÇÃO	846	OUTROS ENCARGOS SOCIAIS
PROGRAMA	0900	ENCARGOS ESPECIAIS
OP.CRÉDITO	5.20	PRECATÓRIOS JUDICIAIS.
ELEMENTO	33909100	SENTENÇAS JUDICIAIS
Fonte de Recursos		260.268,61
1500 - Impostos e Transferências		

ORGÃO	1	Prefeitura Municipal de Duque de Caxias
UNIDADE	20.01.	Encargos Especiais
FUNÇÃO	28	ENCARGOS ESPECIAIS
SUBFUNÇÃO	846	OUTROS ENCARGOS SOCIAIS
PROGRAMA	0900	ENCARGOS ESPECIAIS
OP.CRÉDITO	5.20	PRECATÓRIOS JUDICIAIS.
ELEMENTO	33909100	SENTENÇAS JUDICIAIS
Fonte de Recursos		526.073,38
1500 - Impostos e Transferências		

ORGÃO	1	Prefeitura Municipal de Duque de Caxias
UNIDADE	20.01.	Encargos Especiais
FUNÇÃO	28	ENCARGOS ESPECIAIS
SUBFUNÇÃO	846	OUTROS ENCARGOS SOCIAIS
PROGRAMA	0900	ENCARGOS ESPECIAIS
OP.CRÉDITO	5.20	PRECATÓRIOS JUDICIAIS.
ELEMENTO	33909100	SENTENÇAS JUDICIAIS
Fonte de Recursos		590.000,00
1500 - Impostos e Transferências		

ORGÃO	1	Prefeitura Municipal de Duque de Caxias
UNIDADE	20.01.	Encargos Especiais
FUNÇÃO	28	ENCARGOS ESPECIAIS
SUBFUNÇÃO	846	OUTROS ENCARGOS SOCIAIS
PROGRAMA	0900	ENCARGOS ESPECIAIS
OP.CRÉDITO	5.20	PRECATÓRIOS JUDICIAIS.
ELEMENTO	33909100	SENTENÇAS JUDICIAIS
Fonte de Recursos		276.886,99
1500 - Impostos e Transferências		

39 de 136

Anexo I - Dotações Anuladas

ORGÃO	1	Prefeitura Municipal de Duque de Caxias
UNIDADE	20.01.	Encargos Especiais
FUNÇÃO	28	ENCARGOS ESPECIAIS
SUBFUNÇÃO	846	OUTROS ENCARGOS SOCIAIS
PROGRAMA	0900	ENCARGOS ESPECIAIS
OP.CRÉDITO	5.20	PRECATÓRIOS JUDICIAIS.
ELEMENTO	33909100	SENTENÇAS JUDICIAIS
Fonte de Recursos		306.382,07
1500 - Impostos e Transferências		

ORGÃO	1	Prefeitura Municipal de Duque de Caxias
UNIDADE	20.01.	Encargos Especiais
FUNÇÃO	28	ENCARGOS ESPECIAIS
SUBFUNÇÃO	846	OUTROS ENCARGOS SOCIAIS
PROGRAMA	0900	ENCARGOS ESPECIAIS
OP.CRÉDITO	5.20	PRECATÓRIOS JUDICIAIS.
ELEMENTO	33909100	SENTENÇAS JUDICIAIS
Fonte de Recursos		171.377,94
1500 - Impostos e Transferências		

ORGÃO	1	Prefeitura Municipal de Duque de Caxias
UNIDADE	20.01.	Encargos Especiais
FUNÇÃO	28	ENCARGOS ESPECIAIS
SUBFUNÇÃO	846	OUTROS ENCARGOS SOCIAIS
PROGRAMA	0900	ENCARGOS ESPECIAIS
OP.CRÉDITO	5.20	PRECATÓRIOS JUDICIAIS.
ELEMENTO	33909100	SENTENÇAS JUDICIAIS
Fonte de Recursos		180.818,50
1500 - Impostos e Transferências		

ORGÃO	1	Prefeitura Municipal de Duque de Caxias
UNIDADE	20.01.	Encargos Especiais
FUNÇÃO	28	ENCARGOS ESPECIAIS
SUBFUNÇÃO	846	OUTROS ENCARGOS SOCIAIS
PROGRAMA	0900	ENCARGOS ESPECIAIS
OP.CRÉDITO	5.20	PRECATÓRIOS JUDICIAIS.
ELEMENTO	33909100	SENTENÇAS JUDICIAIS
Fonte de Recursos		368.927,41
1500 - Impostos e Transferências		

40 de 136

Anexo I - Dotações Anuladas

ORGÃO	1	Prefeitura Municipal de Duque de Caxias
UNIDADE	20.01.	Encargos Especiais
FUNÇÃO	28	ENCARGOS ESPECIAIS
SUBFUNÇÃO	846	OUTROS ENCARGOS SOCIAIS
PROGRAMA	0900	ENCARGOS ESPECIAIS
OP.CRÉDITO	5.20	PRECATÓRIOS JUDICIAIS.
ELEMENTO	33909100	SENTENÇAS JUDICIAIS
Fonte de Recursos		373.383,70
1500 - Impostos e Transferências		

ORGÃO	1	Prefeitura Municipal de Duque de Caxias
UNIDADE	20.01.	Encargos Especiais
FUNÇÃO	28	ENCARGOS ESPECIAIS
SUBFUNÇÃO	846	OUTROS ENCARGOS SOCIAIS
PROGRAMA	0900	ENCARGOS ESPECIAIS
OP.CRÉDITO	5.20	PRECATÓRIOS JUDICIAIS.
ELEMENTO	33909100	SENTENÇAS JUDICIAIS
Fonte de Recursos		237.931,30
1500 - Impostos e Transferências		

ORGÃO	1	Prefeitura Municipal de Duque de Caxias
UNIDADE	20.01.	Encargos Especiais
FUNÇÃO	28	ENCARGOS ESPECIAIS
SUBFUNÇÃO	846	OUTROS ENCARGOS SOCIAIS
PROGRAMA	0900	ENCARGOS ESPECIAIS
OP.CRÉDITO	5.20	PRECATÓRIOS JUDICIAIS.
ELEMENTO	33909100	SENTENÇAS JUDICIAIS
Fonte de Recursos		241.472,00
1500 - Impostos e Transferências		

ORGÃO	1	Prefeitura Municipal de Duque de Caxias
UNIDADE	20.01.	Encargos Especiais
FUNÇÃO	28	ENCARGOS ESPECIAIS
SUBFUNÇÃO	846	OUTROS ENCARGOS SOCIAIS
PROGRAMA	0900	ENCARGOS ESPECIAIS
OP.CRÉDITO	5.20	PRECATÓRIOS JUDICIAIS.
ELEMENTO	33909100	SENTENÇAS JUDICIAIS
Fonte de Recursos		131.424,61
1500 - Impostos e Transferências		

41 de 136

Anexo I - Dotações Anuladas

ORGÃO	1	Prefeitura Municipal de Duque de Caxias
UNIDADE	20.01.	Encargos Especiais
FUNÇÃO	28	ENCARGOS ESPECIAIS
SUBFUNÇÃO	846	OUTROS ENCARGOS SOCIAIS
PROGRAMA	0900	ENCARGOS ESPECIAIS
OP.CRÉDITO	5.20	PRECATÓRIOS JUDICIAIS.
ELEMENTO	33909100	SENTENÇAS JUDICIAIS
Fonte de Recursos		135.000,00
1500 - Impostos e Transferências		

ORGÃO	1	Prefeitura Municipal de Duque de Caxias
UNIDADE	20.01.	Encargos Especiais
FUNÇÃO	28	ENCARGOS ESPECIAIS
SUBFUNÇÃO	846	OUTROS ENCARGOS SOCIAIS
PROGRAMA	0900	ENCARGOS ESPECIAIS
OP.CRÉDITO	5.20	PRECATÓRIOS JUDICIAIS.
ELEMENTO	33909100	SENTENÇAS JUDICIAIS
Fonte de Recursos		269.933,72
1500 - Impostos e Transferências		

ORGÃO	1	Prefeitura Municipal de Duque de Caxias
UNIDADE	20.01.	Encargos Especiais
FUNÇÃO	28	ENCARGOS ESPECIAIS
SUBFUNÇÃO	846	OUTROS ENCARGOS SOCIAIS
PROGRAMA	0900	ENCARGOS ESPECIAIS
OP.CRÉDITO	5.20	PRECATÓRIOS JUDICIAIS.
ELEMENTO	33909100	SENTENÇAS JUDICIAIS
Fonte de Recursos		270.000,00
1500 - Impostos e Transferências		

ORGÃO	1	Prefeitura Municipal de Duque de Caxias
UNIDADE	20.01.	Encargos Especiais
FUNÇÃO	28	ENCARGOS ESPECIAIS
SUBFUNÇÃO	846	OUTROS ENCARGOS SOCIAIS
PROGRAMA	0900	ENCARGOS ESPECIAIS
OP.CRÉDITO	5.20	PRECATÓRIOS JUDICIAIS.
ELEMENTO	33909100	SENTENÇAS JUDICIAIS
Fonte de Recursos		161.000,40
1500 - Impostos e Transferências		

42 de 136



Anexo I - Dotações Anuladas

ORGÃO	1	Prefeitura Municipal de Duque de Caxias
UNIDADE	20.01.	Encargos Especiais
FUNÇÃO	28	ENCARGOS ESPECIAIS
SUBFUNÇÃO	846	OUTROS ENCARGOS SOCIAIS
PROGRAMA	0900	ENCARGOS ESPECIAIS
OP. CRÉDITO	5.20	PRECATÓRIOS JUDICIAIS.
ELEMENTO	33909100	SENTENÇAS JUDICIAIS
Fonte de Recursos		20.000,00
1500 - Impostos e Transferências		

ORGÃO	1	Prefeitura Municipal de Duque de Caxias
UNIDADE	20.01.	Encargos Especiais
FUNÇÃO	28	ENCARGOS ESPECIAIS
SUBFUNÇÃO	846	OUTROS ENCARGOS SOCIAIS
PROGRAMA	0900	ENCARGOS ESPECIAIS
OP. CRÉDITO	5.20	PRECATÓRIOS JUDICIAIS.
ELEMENTO	33909100	SENTENÇAS JUDICIAIS
Fonte de Recursos		52.851,00
1500 - Impostos e Transferências		

ORGÃO	1	Prefeitura Municipal de Duque de Caxias
UNIDADE	20.01.	Encargos Especiais
FUNÇÃO	28	ENCARGOS ESPECIAIS
SUBFUNÇÃO	846	OUTROS ENCARGOS SOCIAIS
PROGRAMA	0900	ENCARGOS ESPECIAIS
OP. CRÉDITO	5.20	PRECATÓRIOS JUDICIAIS.
ELEMENTO	33909100	SENTENÇAS JUDICIAIS
Fonte de Recursos		60.140,15
1500 - Impostos e Transferências		

ORGÃO	1	Prefeitura Municipal de Duque de Caxias
UNIDADE	20.01.	Encargos Especiais
FUNÇÃO	28	ENCARGOS ESPECIAIS
SUBFUNÇÃO	846	OUTROS ENCARGOS SOCIAIS
PROGRAMA	0900	ENCARGOS ESPECIAIS
OP. CRÉDITO	5.20	PRECATÓRIOS JUDICIAIS.
ELEMENTO	33909100	SENTENÇAS JUDICIAIS
Fonte de Recursos		20.000,00
1500 - Impostos e Transferências		

51 de 136

Anexo I - Dotações Anuladas

ORGÃO	1	Prefeitura Municipal de Duque de Caxias
UNIDADE	20.01.	Encargos Especiais
FUNÇÃO	28	ENCARGOS ESPECIAIS
SUBFUNÇÃO	846	OUTROS ENCARGOS SOCIAIS
PROGRAMA	0900	ENCARGOS ESPECIAIS
OP. CRÉDITO	5.20	PRECATÓRIOS JUDICIAIS.
ELEMENTO	33909100	SENTENÇAS JUDICIAIS
Fonte de Recursos		21.336,36
1500 - Impostos e Transferências		

ORGÃO	1	Prefeitura Municipal de Duque de Caxias
UNIDADE	20.01.	Encargos Especiais
FUNÇÃO	28	ENCARGOS ESPECIAIS
SUBFUNÇÃO	846	OUTROS ENCARGOS SOCIAIS
PROGRAMA	0900	ENCARGOS ESPECIAIS
OP. CRÉDITO	5.20	PRECATÓRIOS JUDICIAIS.
ELEMENTO	33909100	SENTENÇAS JUDICIAIS
Fonte de Recursos		23.780,00
1500 - Impostos e Transferências		

ORGÃO	1	Prefeitura Municipal de Duque de Caxias
UNIDADE	20.01.	Encargos Especiais
FUNÇÃO	28	ENCARGOS ESPECIAIS
SUBFUNÇÃO	846	OUTROS ENCARGOS SOCIAIS
PROGRAMA	0900	ENCARGOS ESPECIAIS
OP. CRÉDITO	5.20	PRECATÓRIOS JUDICIAIS.
ELEMENTO	33909100	SENTENÇAS JUDICIAIS
Fonte de Recursos		24.840,99
1500 - Impostos e Transferências		

ORGÃO	1	Prefeitura Municipal de Duque de Caxias
UNIDADE	20.01.	Encargos Especiais
FUNÇÃO	28	ENCARGOS ESPECIAIS
SUBFUNÇÃO	846	OUTROS ENCARGOS SOCIAIS
PROGRAMA	0900	ENCARGOS ESPECIAIS
OP. CRÉDITO	5.20	PRECATÓRIOS JUDICIAIS.
ELEMENTO	33909100	SENTENÇAS JUDICIAIS
Fonte de Recursos		30.000,00
1500 - Impostos e Transferências		

52 de 136

Anexo I - Dotações Anuladas

ORGÃO	1	Prefeitura Municipal de Duque de Caxias
UNIDADE	20.01.	Encargos Especiais
FUNÇÃO	28	ENCARGOS ESPECIAIS
SUBFUNÇÃO	846	OUTROS ENCARGOS SOCIAIS
PROGRAMA	0900	ENCARGOS ESPECIAIS
OP. CRÉDITO	5.20	PRECATÓRIOS JUDICIAIS.
ELEMENTO	33909100	SENTENÇAS JUDICIAIS
Fonte de Recursos		36.478,40
1500 - Impostos e Transferências		

ORGÃO	1	Prefeitura Municipal de Duque de Caxias
UNIDADE	20.01.	Encargos Especiais
FUNÇÃO	28	ENCARGOS ESPECIAIS
SUBFUNÇÃO	846	OUTROS ENCARGOS SOCIAIS
PROGRAMA	0900	ENCARGOS ESPECIAIS
OP. CRÉDITO	5.21	PASEP - CORRENTE - COTA DAF.
ELEMENTO	33904700	OBRIGAÇÕES TRIBUTÁRIAS E CONTRIBUTIVAS
Fonte de Recursos		84,67
1500 - Impostos e Transferências		

ORGÃO	1	Prefeitura Municipal de Duque de Caxias
UNIDADE	20.01.	Encargos Especiais
FUNÇÃO	28	ENCARGOS ESPECIAIS
SUBFUNÇÃO	846	OUTROS ENCARGOS SOCIAIS
PROGRAMA	0900	ENCARGOS ESPECIAIS
OP. CRÉDITO	5.21	PASEP - CORRENTE - COTA DAF.
ELEMENTO	33904700	OBRIGAÇÕES TRIBUTÁRIAS E CONTRIBUTIVAS
Fonte de Recursos		483,44
1500 - Impostos e Transferências		

ORGÃO	1	Prefeitura Municipal de Duque de Caxias
UNIDADE	01.01.	Gabinete do Prefeito
FUNÇÃO	04	ADMINISTRAÇÃO
SUBFUNÇÃO	122	ADMINISTRAÇÃO GERAL
PROGRAMA	0001	APOIO ADMINISTRATIVO
ATIVIDADE	2.007	DESPESAS ADMINISTRATIVAS - GABINETE DO PREFEITO
ELEMENTO	33903902	OUTROS SERVIÇOS DE TERCEIROS - P. JURIDICA
Fonte de Recursos		2.000,00
1500 - Impostos e Transferências		

53 de 136

Anexo I - Dotações Anuladas

ORGÃO	1	Prefeitura Municipal de Duque de Caxias
UNIDADE	13.01.	Secretaria Municipal de Obras
FUNÇÃO	15	URBANISMO
SUBFUNÇÃO	452	SERVIÇOS URBANOS
PROGRAMA	0026	INFRAESTRUTURA DA CIDADE DE DUQUE DE CAXIAS E PAC (PROGRAMA DE ACELERAÇÃO DO CRESCIM)
PROJETO	1.094	PAC VILA NOVA E VILA IDEAL
ELEMENTO	44905100	OBRAS E INSTALAÇÕES
Fonte de Recursos		2.344.822,43
1704 - Royalties de Petróleo - Transferências		

ORGÃO	1	Prefeitura Municipal de Duque de Caxias
UNIDADE	13.01.	Secretaria Municipal de Obras
FUNÇÃO	15	URBANISMO
SUBFUNÇÃO	452	SERVIÇOS URBANOS
PROGRAMA	0026	INFRAESTRUTURA DA CIDADE DE DUQUE DE CAXIAS E PAC (PROGRAMA DE ACELERAÇÃO DO CRESCIM)
PROJETO	1.094	PAC VILA NOVA E VILA IDEAL
ELEMENTO	44905100	OBRAS E INSTALAÇÕES
Fonte de Recursos		2.998.923,11
1704 - Royalties de Petróleo - Transferências		

ORGÃO	1	Prefeitura Municipal de Duque de Caxias
UNIDADE	13.01.	Secretaria Municipal de Obras
FUNÇÃO	15	URBANISMO
SUBFUNÇÃO	452	SERVIÇOS URBANOS
PROGRAMA	0026	INFRAESTRUTURA DA CIDADE DE DUQUE DE CAXIAS E PAC (PROGRAMA DE ACELERAÇÃO DO CRESCIM)
PROJETO	1.094	PAC VILA NOVA E VILA IDEAL
ELEMENTO	44905100	OBRAS E INSTALAÇÕES
Fonte de Recursos		8.000.000,00
1704 - Royalties de Petróleo - Transferências		

ORGÃO	1	Prefeitura Municipal de Duque de Caxias
UNIDADE	13.01.	Secretaria Municipal de Obras
FUNÇÃO	15	URBANISMO
SUBFUNÇÃO	512	SANEAMENTO BÁSICO URBANO
PROGRAMA	0026	INFRAESTRUTURA DA CIDADE DE DUQUE DE CAXIAS E PAC (PROGRAMA DE ACELERAÇÃO DO CRESCIM)
ATIVIDADE	2.231	PREVENÇÃO E COMBATE ÀS ENCHENTES - PROJETO E EXECUÇÃO
ELEMENTO	44905100	OBRAS E INSTALAÇÕES
Fonte de Recursos		4.025,27
1704 - Royalties de Petróleo - Transferências		

54 de 136



Anexo I - Dotações Anuladas

ORGÃO	1	Prefeitura Municipal de Duque de Caxias
UNIDADE	13.01.	Secretaria Municipal de Obras
FUNÇÃO	15	URBANISMO
SUBFUNÇÃO	452	SERVIÇOS URBANOS
PROGRAMA	0026	INFRAESTRUTURA DA CIDADE DE DUQUE DE CAXIAS E PAC (PROGRAMA DE ACELERAÇÃO DO CRESCIME
ATIVIDADE	2.229	INFRAESTRUTURA URBANA DO MUNICÍPIO
ELEMENTO	33903000	MATERIAL DE CONSUMO
Fonte de Recursos		5.000.000,00
1704 - Royalties de Petróleo - Transferências		

ORGÃO	1	Prefeitura Municipal de Duque de Caxias
UNIDADE	13.01.	Secretaria Municipal de Obras
FUNÇÃO	15	URBANISMO
SUBFUNÇÃO	452	SERVIÇOS URBANOS
PROGRAMA	0026	INFRAESTRUTURA DA CIDADE DE DUQUE DE CAXIAS E PAC (PROGRAMA DE ACELERAÇÃO DO CRESCIME
ATIVIDADE	2.229	INFRAESTRUTURA URBANA DO MUNICÍPIO
ELEMENTO	33903902	OUTROS SERVIÇOS DE TERCEIROS - P. JURÍDICA
Fonte de Recursos		11.933.582,16
1704 - Royalties de Petróleo - Transferências		

ORGÃO	1	Prefeitura Municipal de Duque de Caxias
UNIDADE	13.01.	Secretaria Municipal de Obras
FUNÇÃO	15	URBANISMO
SUBFUNÇÃO	452	SERVIÇOS URBANOS
PROGRAMA	0026	INFRAESTRUTURA DA CIDADE DE DUQUE DE CAXIAS E PAC (PROGRAMA DE ACELERAÇÃO DO CRESCIME
ATIVIDADE	2.229	INFRAESTRUTURA URBANA DO MUNICÍPIO
ELEMENTO	33903902	OUTROS SERVIÇOS DE TERCEIROS - P. JURÍDICA
Fonte de Recursos		42.252,00
1501 - Recursos Desvinculados		

ORGÃO	1	Prefeitura Municipal de Duque de Caxias
UNIDADE	13.01.	Secretaria Municipal de Obras
FUNÇÃO	15	URBANISMO
SUBFUNÇÃO	452	SERVIÇOS URBANOS
PROGRAMA	0026	INFRAESTRUTURA DA CIDADE DE DUQUE DE CAXIAS E PAC (PROGRAMA DE ACELERAÇÃO DO CRESCIME
ATIVIDADE	2.229	INFRAESTRUTURA URBANA DO MUNICÍPIO
ELEMENTO	33903902	OUTROS SERVIÇOS DE TERCEIROS - P. JURÍDICA
Fonte de Recursos		329.458,77
1704 - Royalties de Petróleo - Transferências		

55 de 136

Anexo I - Dotações Anuladas

ORGÃO	1	Prefeitura Municipal de Duque de Caxias
UNIDADE	13.01.	Secretaria Municipal de Obras
FUNÇÃO	15	URBANISMO
SUBFUNÇÃO	452	SERVIÇOS URBANOS
PROGRAMA	0026	INFRAESTRUTURA DA CIDADE DE DUQUE DE CAXIAS E PAC (PROGRAMA DE ACELERAÇÃO DO CRESCIME
ATIVIDADE	2.229	INFRAESTRUTURA URBANA DO MUNICÍPIO
ELEMENTO	33903902	OUTROS SERVIÇOS DE TERCEIROS - P. JURÍDICA
Fonte de Recursos		1.049.024,33
1704 - Royalties de Petróleo - Transferências		

ORGÃO	1	Prefeitura Municipal de Duque de Caxias
UNIDADE	13.01.	Secretaria Municipal de Obras
FUNÇÃO	15	URBANISMO
SUBFUNÇÃO	452	SERVIÇOS URBANOS
PROGRAMA	0026	INFRAESTRUTURA DA CIDADE DE DUQUE DE CAXIAS E PAC (PROGRAMA DE ACELERAÇÃO DO CRESCIME
ATIVIDADE	2.229	INFRAESTRUTURA URBANA DO MUNICÍPIO
ELEMENTO	33903902	OUTROS SERVIÇOS DE TERCEIROS - P. JURÍDICA
Fonte de Recursos		5.886.392,40
1704 - Royalties de Petróleo - Transferências		

ORGÃO	1	Prefeitura Municipal de Duque de Caxias
UNIDADE	13.01.	Secretaria Municipal de Obras
FUNÇÃO	15	URBANISMO
SUBFUNÇÃO	452	SERVIÇOS URBANOS
PROGRAMA	0026	INFRAESTRUTURA DA CIDADE DE DUQUE DE CAXIAS E PAC (PROGRAMA DE ACELERAÇÃO DO CRESCIME
ATIVIDADE	2.229	INFRAESTRUTURA URBANA DO MUNICÍPIO
ELEMENTO	33903902	OUTROS SERVIÇOS DE TERCEIROS - P. JURÍDICA
Fonte de Recursos		8.000.000,00
1704 - Royalties de Petróleo - Transferências		

ORGÃO	1	Prefeitura Municipal de Duque de Caxias
UNIDADE	13.01.	Secretaria Municipal de Obras
FUNÇÃO	15	URBANISMO
SUBFUNÇÃO	452	SERVIÇOS URBANOS
PROGRAMA	0026	INFRAESTRUTURA DA CIDADE DE DUQUE DE CAXIAS E PAC (PROGRAMA DE ACELERAÇÃO DO CRESCIME
ATIVIDADE	2.229	INFRAESTRUTURA URBANA DO MUNICÍPIO
ELEMENTO	44905100	OBRAS E INSTALAÇÕES
Fonte de Recursos		1.557.012,62
1751 - Contribuição de Iluminação Pública		

56 de 136

Anexo I - Dotações Anuladas

ORGÃO	1	Prefeitura Municipal de Duque de Caxias
UNIDADE	13.01.	Secretaria Municipal de Obras
FUNÇÃO	15	URBANISMO
SUBFUNÇÃO	452	SERVIÇOS URBANOS
PROGRAMA	0026	INFRAESTRUTURA DA CIDADE DE DUQUE DE CAXIAS E PAC (PROGRAMA DE ACELERAÇÃO DO CRESCIME
ATIVIDADE	2.229	INFRAESTRUTURA URBANA DO MUNICÍPIO
ELEMENTO	44905100	OBRAS E INSTALAÇÕES
Fonte de Recursos		4.798.037,04
1751 - Contribuição de Iluminação Pública		

ORGÃO	1	Prefeitura Municipal de Duque de Caxias
UNIDADE	13.01.	Secretaria Municipal de Obras
FUNÇÃO	15	URBANISMO
SUBFUNÇÃO	452	SERVIÇOS URBANOS
PROGRAMA	0026	INFRAESTRUTURA DA CIDADE DE DUQUE DE CAXIAS E PAC (PROGRAMA DE ACELERAÇÃO DO CRESCIME
ATIVIDADE	2.229	INFRAESTRUTURA URBANA DO MUNICÍPIO
ELEMENTO	44905100	OBRAS E INSTALAÇÕES
Fonte de Recursos		1.388.007,91
1704 - Royalties de Petróleo - Transferências		

ORGÃO	1	Prefeitura Municipal de Duque de Caxias
UNIDADE	13.01.	Secretaria Municipal de Obras
FUNÇÃO	15	URBANISMO
SUBFUNÇÃO	452	SERVIÇOS URBANOS
PROGRAMA	0026	INFRAESTRUTURA DA CIDADE DE DUQUE DE CAXIAS E PAC (PROGRAMA DE ACELERAÇÃO DO CRESCIME
ATIVIDADE	2.229	INFRAESTRUTURA URBANA DO MUNICÍPIO
ELEMENTO	44905100	OBRAS E INSTALAÇÕES
Fonte de Recursos		4.500.000,00
1704 - Royalties de Petróleo - Transferências		

ORGÃO	1	Prefeitura Municipal de Duque de Caxias
UNIDADE	13.01.	Secretaria Municipal de Obras
FUNÇÃO	15	URBANISMO
SUBFUNÇÃO	452	SERVIÇOS URBANOS
PROGRAMA	0026	INFRAESTRUTURA DA CIDADE DE DUQUE DE CAXIAS E PAC (PROGRAMA DE ACELERAÇÃO DO CRESCIME
ATIVIDADE	2.229	INFRAESTRUTURA URBANA DO MUNICÍPIO
ELEMENTO	44905100	OBRAS E INSTALAÇÕES
Fonte de Recursos		30.000.000,00
1704 - Royalties de Petróleo - Transferências		

57 de 136

Anexo I - Dotações Anuladas

ORGÃO	1	Prefeitura Municipal de Duque de Caxias
UNIDADE	14.92.	Defesa Civil
FUNÇÃO	06	SEGURANÇA PÚBLICA
SUBFUNÇÃO	182	DEFESA CIVIL
PROGRAMA	0024	CAXIAS ALERTA E SEGURA / CIDADE RESILIENTE.
ATIVIDADE	2.284	MAPEAMENTO E AVALIAÇÃO DE ÁREAS DE RISCOS.
ELEMENTO	33903000	MATERIAL DE CONSUMO
Fonte de Recursos		500,00
1500 - Impostos e Transferências		

ORGÃO	1	Prefeitura Municipal de Duque de Caxias
UNIDADE	14.92.	Defesa Civil
FUNÇÃO	06	SEGURANÇA PÚBLICA
SUBFUNÇÃO	182	DEFESA CIVIL
PROGRAMA	0024	CAXIAS ALERTA E SEGURA / CIDADE RESILIENTE.
ATIVIDADE	2.284	MAPEAMENTO E AVALIAÇÃO DE ÁREAS DE RISCOS.
ELEMENTO	33903600	OUTROS SERVIÇOS DE TERCEIROS - P. FÍSICA
Fonte de Recursos		500,00
1500 - Impostos e Transferências		

ORGÃO	1	Prefeitura Municipal de Duque de Caxias
UNIDADE	13.01.	Secretaria Municipal de Obras
FUNÇÃO	04	ADMINISTRAÇÃO
SUBFUNÇÃO	122	ADMINISTRAÇÃO GERAL
PROGRAMA	0001	APOIO ADMINISTRATIVO
ATIVIDADE	2.218	DESPESAS ADMINISTRATIVAS - SMO
ELEMENTO	33903902	OUTROS SERVIÇOS DE TERCEIROS - P. JURÍDICA
Fonte de Recursos		159.571,20
1500 - Impostos e Transferências		

ORGÃO	1	Prefeitura Municipal de Duque de Caxias
UNIDADE	14.92.	Defesa Civil
FUNÇÃO	06	SEGURANÇA PÚBLICA
SUBFUNÇÃO	182	DEFESA CIVIL
PROGRAMA	0024	CAXIAS ALERTA E SEGURA / CIDADE RESILIENTE.
ATIVIDADE	2.280	REABILITAÇÃO DOS CENÁRIOS DOS DESASTRES.
ELEMENTO	33903902	OUTROS SERVIÇOS DE TERCEIROS - P. JURÍDICA
Fonte de Recursos		500,00
1500 - Impostos e Transferências		

58 de 136



Anexo I - Dotações Anuladas

ORGÃO	1	Prefeitura Municipal de Duque de Caxias
UNIDADE	14.92.	Defesa Civil
FUNÇÃO	06	SEGURANÇA PÚBLICA
SUBFUNÇÃO	182	DEFESA CIVIL
PROGRAMA	0024	CAXIAS ALERTA E SEGURA / CIDADE RESILIENTE.
ATIVIDADE	2.281	REDUÇÃO DAS VULNERABILIDADES DOS DESASTRES NATURAIS, HUMANOS E MISTOS.
ELEMENTO	44905200	EQUIPAMENTOS E MATERIAL PERMANENTE
Fonte de Recursos		499,99
1500 - Impostos e Transferências		

ORGÃO	1	Prefeitura Municipal de Duque de Caxias
UNIDADE	17.01.	Secretaria Municipal de Assistência Social e Direitos Humanos
FUNÇÃO	08	ASSISTÊNCIA SOCIAL
SUBFUNÇÃO	243	ASSISTÊNCIA À CRIANÇA E AO ADOLESCENTE
PROGRAMA	0013	PROTEÇÃO INTEGRAL À CRIANÇA E AO ADOLESCENTE
ATIVIDADE	2.311	PLANO MUNICIPAL DE CONVIVÊNCIA FAMILIAR E COMUNITÁRIA.
ELEMENTO	33903000	MATERIAL DE CONSUMO
Fonte de Recursos		150,00
1500 - Impostos e Transferências		

ORGÃO	1	Prefeitura Municipal de Duque de Caxias
UNIDADE	17.01.	Secretaria Municipal de Assistência Social e Direitos Humanos
FUNÇÃO	08	ASSISTÊNCIA SOCIAL
SUBFUNÇÃO	243	ASSISTÊNCIA À CRIANÇA E AO ADOLESCENTE
PROGRAMA	0013	PROTEÇÃO INTEGRAL À CRIANÇA E AO ADOLESCENTE
ATIVIDADE	2.311	PLANO MUNICIPAL DE CONVIVÊNCIA FAMILIAR E COMUNITÁRIA.
ELEMENTO	33903000	MATERIAL DE CONSUMO
Fonte de Recursos		4.500,00
1500 - Impostos e Transferências		

ORGÃO	1	Prefeitura Municipal de Duque de Caxias
UNIDADE	17.01.	Secretaria Municipal de Assistência Social e Direitos Humanos
FUNÇÃO	08	ASSISTÊNCIA SOCIAL
SUBFUNÇÃO	243	ASSISTÊNCIA À CRIANÇA E AO ADOLESCENTE
PROGRAMA	0013	PROTEÇÃO INTEGRAL À CRIANÇA E AO ADOLESCENTE
ATIVIDADE	2.311	PLANO MUNICIPAL DE CONVIVÊNCIA FAMILIAR E COMUNITÁRIA.
ELEMENTO	33903902	OUTROS SERVIÇOS DE TERCEIROS - P. JURÍDICA
Fonte de Recursos		850,00
1500 - Impostos e Transferências		

Anexo I - Dotações Anuladas

ORGÃO	6	Fundo Municipal de Assistência Social
UNIDADE	17.91.	Fundo Municipal de Assistência Social
FUNÇÃO	08	ASSISTÊNCIA SOCIAL
SUBFUNÇÃO	244	ASSISTÊNCIA COMUNITÁRIA
PROGRAMA	0014	PROTEÇÃO SOCIAL BÁSICA
ATIVIDADE	2.344	MANUTENÇÃO DA PROTEÇÃO SOCIAL BÁSICA.
ELEMENTO	33903902	OUTROS SERVIÇOS DE TERCEIROS - P. JURÍDICA
Fonte de Recursos		25.837,75
1661 - Transferência de Recursos dos Fundos Estaduais de Assistência Social		

ORGÃO	1	Prefeitura Municipal de Duque de Caxias
UNIDADE	17.01.	Secretaria Municipal de Assistência Social e Direitos Humanos
FUNÇÃO	08	ASSISTÊNCIA SOCIAL
SUBFUNÇÃO	243	ASSISTÊNCIA À CRIANÇA E AO ADOLESCENTE
PROGRAMA	0013	PROTEÇÃO INTEGRAL À CRIANÇA E AO ADOLESCENTE
ATIVIDADE	2.310	ATENDIMENTO DE CRIANÇAS E ADOLESCENTES EM CONFLITO COM A LEI.
ELEMENTO	33903000	MATERIAL DE CONSUMO
Fonte de Recursos		3.000,00
1500 - Impostos e Transferências		

ORGÃO	1	Prefeitura Municipal de Duque de Caxias
UNIDADE	17.01.	Secretaria Municipal de Assistência Social e Direitos Humanos
FUNÇÃO	08	ASSISTÊNCIA SOCIAL
SUBFUNÇÃO	243	ASSISTÊNCIA À CRIANÇA E AO ADOLESCENTE
PROGRAMA	0013	PROTEÇÃO INTEGRAL À CRIANÇA E AO ADOLESCENTE
ATIVIDADE	2.310	ATENDIMENTO DE CRIANÇAS E ADOLESCENTES EM CONFLITO COM A LEI.
ELEMENTO	33903902	OUTROS SERVIÇOS DE TERCEIROS - P. JURÍDICA
Fonte de Recursos		2.500,00
1500 - Impostos e Transferências		

ORGÃO	1	Prefeitura Municipal de Duque de Caxias
UNIDADE	17.01.	Secretaria Municipal de Assistência Social e Direitos Humanos
FUNÇÃO	14	DIREITOS DA CIDADANIA
SUBFUNÇÃO	422	DIREITOS INDIVIDUAIS, COLETIVO E DIFUSOS
PROGRAMA	0013	PROTEÇÃO INTEGRAL À CRIANÇA E AO ADOLESCENTE
ATIVIDADE	2.322	CONSELHO TUTELAR III - MANUTENÇÃO.
ELEMENTO	33903902	OUTROS SERVIÇOS DE TERCEIROS - P. JURÍDICA
Fonte de Recursos		1.000,00
1500 - Impostos e Transferências		

59 de 136

Anexo I - Dotações Anuladas

ORGÃO	6	Fundo Municipal de Assistência Social
UNIDADE	17.91.	Fundo Municipal de Assistência Social
FUNÇÃO	08	ASSISTÊNCIA SOCIAL
SUBFUNÇÃO	241	ASSISTÊNCIA AO IDOSO
PROGRAMA	0014	PROTEÇÃO SOCIAL BÁSICA
ATIVIDADE	2.331	MANUTENÇÃO DO CENTRO DE CONVIVÊNCIA DO IDOSO - CCI.
ELEMENTO	33903000	MATERIAL DE CONSUMO
Fonte de Recursos		2.000,00
1500 - Impostos e Transferências		

ORGÃO	6	Fundo Municipal de Assistência Social
UNIDADE	17.91.	Fundo Municipal de Assistência Social
FUNÇÃO	08	ASSISTÊNCIA SOCIAL
SUBFUNÇÃO	241	ASSISTÊNCIA AO IDOSO
PROGRAMA	0014	PROTEÇÃO SOCIAL BÁSICA
ATIVIDADE	2.331	MANUTENÇÃO DO CENTRO DE CONVIVÊNCIA DO IDOSO - CCI.
ELEMENTO	33903000	MATERIAL DE CONSUMO
Fonte de Recursos		4.000,00
1500 - Impostos e Transferências		

ORGÃO	6	Fundo Municipal de Assistência Social
UNIDADE	17.91.	Fundo Municipal de Assistência Social
FUNÇÃO	08	ASSISTÊNCIA SOCIAL
SUBFUNÇÃO	241	ASSISTÊNCIA AO IDOSO
PROGRAMA	0014	PROTEÇÃO SOCIAL BÁSICA
ATIVIDADE	2.331	MANUTENÇÃO DO CENTRO DE CONVIVÊNCIA DO IDOSO - CCI.
ELEMENTO	33903000	MATERIAL DE CONSUMO
Fonte de Recursos		9.000,00
1500 - Impostos e Transferências		

ORGÃO	6	Fundo Municipal de Assistência Social
UNIDADE	17.91.	Fundo Municipal de Assistência Social
FUNÇÃO	08	ASSISTÊNCIA SOCIAL
SUBFUNÇÃO	241	ASSISTÊNCIA AO IDOSO
PROGRAMA	0014	PROTEÇÃO SOCIAL BÁSICA
ATIVIDADE	2.331	MANUTENÇÃO DO CENTRO DE CONVIVÊNCIA DO IDOSO - CCI.
ELEMENTO	33903902	OUTROS SERVIÇOS DE TERCEIROS - P. JURÍDICA
Fonte de Recursos		10.000,00
1500 - Impostos e Transferências		

60 de 136

Anexo I - Dotações Anuladas

ORGÃO	6	Fundo Municipal de Assistência Social
UNIDADE	17.91.	Fundo Municipal de Assistência Social
FUNÇÃO	08	ASSISTÊNCIA SOCIAL
SUBFUNÇÃO	242	ASSISTÊNCIA AO PORTADOR DE DEFICIÊNCIA
PROGRAMA	0015	PROTEÇÃO SOCIAL ESPECIAL
ATIVIDADE	2.334	ATENDIMENTO ÀS PESSOAS COM DEFICIÊNCIA.
ELEMENTO	33903000	MATERIAL DE CONSUMO
Fonte de Recursos		5.000,00
1500 - Impostos e Transferências		

ORGÃO	1	Prefeitura Municipal de Duque de Caxias
UNIDADE	17.01.	Secretaria Municipal de Assistência Social e Direitos Humanos
FUNÇÃO	08	ASSISTÊNCIA SOCIAL
SUBFUNÇÃO	244	ASSISTÊNCIA COMUNITÁRIA
PROGRAMA	0004	CIDADANIA INCLUSIVA - PROGRAMA MUNICIPAL DE DIREITOS HUMANOS
ATIVIDADE	2.313	MANUTENÇÃO DA CASA DA MULHER - RUTH CARDOSO.
ELEMENTO	33903000	MATERIAL DE CONSUMO
Fonte de Recursos		2.500,00
1500 - Impostos e Transferências		

ORGÃO	1	Prefeitura Municipal de Duque de Caxias
UNIDADE	17.01.	Secretaria Municipal de Assistência Social e Direitos Humanos
FUNÇÃO	08	ASSISTÊNCIA SOCIAL
SUBFUNÇÃO	244	ASSISTÊNCIA COMUNITÁRIA
PROGRAMA	0004	CIDADANIA INCLUSIVA - PROGRAMA MUNICIPAL DE DIREITOS HUMANOS
ATIVIDADE	2.313	MANUTENÇÃO DA CASA DA MULHER - RUTH CARDOSO.
ELEMENTO	33903000	MATERIAL DE CONSUMO
Fonte de Recursos		417,82
1500 - Impostos e Transferências		

ORGÃO	1	Prefeitura Municipal de Duque de Caxias
UNIDADE	17.01.	Secretaria Municipal de Assistência Social e Direitos Humanos
FUNÇÃO	14	DIREITOS DA CIDADANIA
SUBFUNÇÃO	422	DIREITOS INDIVIDUAIS, COLETIVO E DIFUSOS
PROGRAMA	0004	CIDADANIA INCLUSIVA - PROGRAMA MUNICIPAL DE DIREITOS HUMANOS
ATIVIDADE	2.318	IMPLEMENTAÇÃO DE AÇÕES VOLTADAS À GARANTIA DA DIVERSIDADE RELIGIOSA.
ELEMENTO	33903000	MATERIAL DE CONSUMO
Fonte de Recursos		1.000,00
1500 - Impostos e Transferências		

62 de 136



Anexo I - Dotações Anuladas

ORGÃO	1	Prefeitura Municipal de Duque de Caxias
UNIDADE	17.01.	Secretaria Municipal de Assistência Social e Direitos Humanos
FUNÇÃO	14	DIREITOS DA CIDADANIA
SUBFUNÇÃO	422	DIREITOS INDIVIDUAIS, COLETIVO E DIFUSOS
PROGRAMA	0004	CIDADANIA INCLUSIVA - PROGRAMA MUNICIPAL DE DIREITOS HUMANOS
ATIVIDADE	2.318	IMPLEMENTAÇÃO DE AÇÕES VOLTADAS À GARANTIA DA DIVERSIDADE RELIGIOSA.
ELEMENTO	33903000	MATERIAL DE CONSUMO
Fonte de Recursos		2.000,00
1500 - Impostos e Transferências		

ORGÃO	1	Prefeitura Municipal de Duque de Caxias
UNIDADE	17.01.	Secretaria Municipal de Assistência Social e Direitos Humanos
FUNÇÃO	08	ASSISTÊNCIA SOCIAL
SUBFUNÇÃO	244	ASSISTÊNCIA COMUNITÁRIA
PROGRAMA	0004	CIDADANIA INCLUSIVA - PROGRAMA MUNICIPAL DE DIREITOS HUMANOS
ATIVIDADE	2.314	MANUTENÇÃO DO CENTRO DE ATENDIMENTO DA MULHER.
ELEMENTO	33903000	MATERIAL DE CONSUMO
Fonte de Recursos		2.500,00
1500 - Impostos e Transferências		

ORGÃO	1	Prefeitura Municipal de Duque de Caxias
UNIDADE	26.01.	Secretaria Municipal de Agricultura
FUNÇÃO	20	AGRICULTURA
SUBFUNÇÃO	122	ADMINISTRAÇÃO GERAL
PROGRAMA	0001	APOIO ADMINISTRATIVO
ATIVIDADE	2.423	DESPESAS ADMINISTRATIVAS - SMAG
ELEMENTO	33903000	MATERIAL DE CONSUMO
Fonte de Recursos		9.595,15
1500 - Impostos e Transferências		

ORGÃO	1	Prefeitura Municipal de Duque de Caxias
UNIDADE	26.01.	Secretaria Municipal de Agricultura
FUNÇÃO	20	AGRICULTURA
SUBFUNÇÃO	122	ADMINISTRAÇÃO GERAL
PROGRAMA	0001	APOIO ADMINISTRATIVO
ATIVIDADE	2.423	DESPESAS ADMINISTRATIVAS - SMAG
ELEMENTO	33903902	OUTROS SERVIÇOS DE TERCEIROS - P. JURÍDICA
Fonte de Recursos		2.701,34
1500 - Impostos e Transferências		

63 de 136

Anexo I - Dotações Anuladas

ORGÃO	1	Prefeitura Municipal de Duque de Caxias
UNIDADE	26.01.	Secretaria Municipal de Agricultura
FUNÇÃO	20	AGRICULTURA
SUBFUNÇÃO	122	ADMINISTRAÇÃO GERAL
PROGRAMA	0001	APOIO ADMINISTRATIVO
ATIVIDADE	2.423	DESPESAS ADMINISTRATIVAS - SMAG
ELEMENTO	33903902	OUTROS SERVIÇOS DE TERCEIROS - P. JURÍDICA
Fonte de Recursos		16.313,64
1500 - Impostos e Transferências		

ORGÃO	1	Prefeitura Municipal de Duque de Caxias
UNIDADE	26.01.	Secretaria Municipal de Agricultura
FUNÇÃO	20	AGRICULTURA
SUBFUNÇÃO	601	PROMOÇÃO DA PRODUÇÃO VEGETAL
PROGRAMA	0003	AGRICULTURA, ABASTECIMENTO, PESCA E SEGURANÇA ALIMENTAR.
ATIVIDADE	2.428	INCENTIVO AO AUMENTO DA PRODUÇÃO AGRÍCOLA.
ELEMENTO	33903000	MATERIAL DE CONSUMO
Fonte de Recursos		3.578,27
1500 - Impostos e Transferências		

ORGÃO	1	Prefeitura Municipal de Duque de Caxias
UNIDADE	26.01.	Secretaria Municipal de Agricultura
FUNÇÃO	20	AGRICULTURA
SUBFUNÇÃO	601	PROMOÇÃO DA PRODUÇÃO VEGETAL
PROGRAMA	0003	AGRICULTURA, ABASTECIMENTO, PESCA E SEGURANÇA ALIMENTAR.
ATIVIDADE	2.428	INCENTIVO AO AUMENTO DA PRODUÇÃO AGRÍCOLA.
ELEMENTO	33903000	MATERIAL DE CONSUMO
Fonte de Recursos		14.552,26
1500 - Impostos e Transferências		

ORGÃO	1	Prefeitura Municipal de Duque de Caxias
UNIDADE	08.01.	Secretaria Municipal de Administração
FUNÇÃO	04	ADMINISTRAÇÃO
SUBFUNÇÃO	122	ADMINISTRAÇÃO GERAL
PROGRAMA	0001	APOIO ADMINISTRATIVO
ATIVIDADE	2.061	DESPESAS ADMINISTRATIVAS - SMA
ELEMENTO	33903902	OUTROS SERVIÇOS DE TERCEIROS - P. JURÍDICA
Fonte de Recursos		2.009,72
1500 - Impostos e Transferências		

64 de 136

Anexo I - Dotações Anuladas

ORGÃO	1	Prefeitura Municipal de Duque de Caxias
UNIDADE	08.01.	Secretaria Municipal de Administração
FUNÇÃO	04	ADMINISTRAÇÃO
SUBFUNÇÃO	122	ADMINISTRAÇÃO GERAL
PROGRAMA	0001	APOIO ADMINISTRATIVO
ATIVIDADE	2.061	DESPESAS ADMINISTRATIVAS - SMA
ELEMENTO	33909200	DESPESAS DE EXERCÍCIOS ANTERIORES
Fonte de Recursos		78,82
1500 - Impostos e Transferências		

ORGÃO	1	Prefeitura Municipal de Duque de Caxias
UNIDADE	08.01.	Secretaria Municipal de Administração
FUNÇÃO	04	ADMINISTRAÇÃO
SUBFUNÇÃO	122	ADMINISTRAÇÃO GERAL
PROGRAMA	0001	APOIO ADMINISTRATIVO
ATIVIDADE	2.061	DESPESAS ADMINISTRATIVAS - SMA
ELEMENTO	33909200	DESPESAS DE EXERCÍCIOS ANTERIORES
Fonte de Recursos		5.000,00
1500 - Impostos e Transferências		

ORGÃO	1	Prefeitura Municipal de Duque de Caxias
UNIDADE	08.01.	Secretaria Municipal de Administração
FUNÇÃO	04	ADMINISTRAÇÃO
SUBFUNÇÃO	122	ADMINISTRAÇÃO GERAL
PROGRAMA	0001	APOIO ADMINISTRATIVO
ATIVIDADE	2.061	DESPESAS ADMINISTRATIVAS - SMA
ELEMENTO	33909200	DESPESAS DE EXERCÍCIOS ANTERIORES
Fonte de Recursos		5.076,39
1500 - Impostos e Transferências		

ORGÃO	1	Prefeitura Municipal de Duque de Caxias
UNIDADE	04.01.	Secretaria Municipal de Comunicação Social
FUNÇÃO	04	ADMINISTRAÇÃO
SUBFUNÇÃO	131	COMUNICAÇÃO SOCIAL
PROGRAMA	0005	GESTÃO PÚBLICA EMPREENDEDORA, TRANSPARENTE E RESILIENTE
ATIVIDADE	2.031	DUQUE DE CAXIAS COMEMORA.
ELEMENTO	33909200	DESPESAS DE EXERCÍCIOS ANTERIORES
Fonte de Recursos		1.024.670,79
1500 - Impostos e Transferências		

65 de 136

Anexo I - Dotações Anuladas

ORGÃO	1	Prefeitura Municipal de Duque de Caxias
UNIDADE	24.01.	Secretaria Municipal de Segurança Pública
FUNÇÃO	06	SEGURANÇA PÚBLICA
SUBFUNÇÃO	122	ADMINISTRAÇÃO GERAL
PROGRAMA	0001	APOIO ADMINISTRATIVO
ATIVIDADE	2.385	DESPESAS ADMINISTRATIVAS - SMSP
ELEMENTO	33903902	OUTROS SERVIÇOS DE TERCEIROS - P. JURÍDICA
Fonte de Recursos		2.000,00
1500 - Impostos e Transferências		

ORGÃO	1	Prefeitura Municipal de Duque de Caxias
UNIDADE	24.01.	Secretaria Municipal de Segurança Pública
FUNÇÃO	06	SEGURANÇA PÚBLICA
SUBFUNÇÃO	122	ADMINISTRAÇÃO GERAL
PROGRAMA	0001	APOIO ADMINISTRATIVO
ATIVIDADE	2.385	DESPESAS ADMINISTRATIVAS - SMSP
ELEMENTO	33909300	INDENIZAÇÕES E RESTITUIÇÕES
Fonte de Recursos		4.550,00
1500 - Impostos e Transferências		

ORGÃO	1	Prefeitura Municipal de Duque de Caxias
UNIDADE	24.01.	Secretaria Municipal de Segurança Pública
FUNÇÃO	06	SEGURANÇA PÚBLICA
SUBFUNÇÃO	183	INFORMAÇÃO E INTELIGÊNCIA
PROGRAMA	0031	CENTRO INTEGRADO DE COMANDO, CONTROLE E GESTÃO INTEGRADA MUNICIPAL
PROJETO	1.153	DECIN - DUQUE DE CAXIAS INTELIGENTE
ELEMENTO	33909200	DESPESAS DE EXERCÍCIOS ANTERIORES
Fonte de Recursos		10.000,00
1500 - Impostos e Transferências		

ORGÃO	4	Fundação de Apoio a Escola Técnica, Ciência, Tecnologia
UNIDADE	10.02.	FUNDEC
FUNÇÃO	04	ADMINISTRAÇÃO
SUBFUNÇÃO	122	ADMINISTRAÇÃO GERAL
PROGRAMA	0008	CAPACITAÇÃO E EDUCAÇÃO INICIAL E CONTINUADA
ATIVIDADE	2.168	ATIVIDADES PARA EDUCAÇÃO PROFISSIONALIZANTE.
ELEMENTO	33903600	OUTROS SERVIÇOS DE TERCEIROS - P. FÍSICA
Fonte de Recursos		60.000,00
1500 - Impostos e Transferências		

66 de 136



Anexo I - Dotações Anuladas

ORGÃO	1	Prefeitura Municipal de Duque de Caxias
UNIDADE	10.01.	Secretaria Municipal de Educação
FUNÇÃO	12	EDUCAÇÃO
SUBFUNÇÃO	365	EDUCAÇÃO INFANTIL
PROGRAMA	0039	VALORIZAÇÃO DA EDUCAÇÃO INFANTIL
ATIVIDADE	2.128	AQUISIÇÃO DE MATERIAL PEDAGÓGICO
ELEMENTO	33903000	MATERIAL DE CONSUMO
Fonte de Recursos		1.301.506,53
1500 - Impostos e Transferências		

ORGÃO	1	Prefeitura Municipal de Duque de Caxias
UNIDADE	10.01.	Secretaria Municipal de Educação
FUNÇÃO	12	EDUCAÇÃO
SUBFUNÇÃO	365	EDUCAÇÃO INFANTIL
PROGRAMA	0039	VALORIZAÇÃO DA EDUCAÇÃO INFANTIL
ATIVIDADE	2.128	AQUISIÇÃO DE MATERIAL PEDAGÓGICO
ELEMENTO	33903000	MATERIAL DE CONSUMO
Fonte de Recursos		2.269.718,00
1500 - Impostos e Transferências		

ORGÃO	1	Prefeitura Municipal de Duque de Caxias
UNIDADE	10.01.	Secretaria Municipal de Educação
FUNÇÃO	12	EDUCAÇÃO
SUBFUNÇÃO	365	EDUCAÇÃO INFANTIL
PROGRAMA	0039	VALORIZAÇÃO DA EDUCAÇÃO INFANTIL
ATIVIDADE	2.128	AQUISIÇÃO DE MATERIAL PEDAGÓGICO
ELEMENTO	33903000	MATERIAL DE CONSUMO
Fonte de Recursos		292.389,39
1500 - Impostos e Transferências		

ORGÃO	1	Prefeitura Municipal de Duque de Caxias
UNIDADE	10.01.	Secretaria Municipal de Educação
FUNÇÃO	12	EDUCAÇÃO
SUBFUNÇÃO	365	EDUCAÇÃO INFANTIL
PROGRAMA	0039	VALORIZAÇÃO DA EDUCAÇÃO INFANTIL
ATIVIDADE	2.128	AQUISIÇÃO DE MATERIAL PEDAGÓGICO
ELEMENTO	33903000	MATERIAL DE CONSUMO
Fonte de Recursos		340.602,33
1500 - Impostos e Transferências		

67 de 136

Anexo I - Dotações Anuladas

ORGÃO	1	Prefeitura Municipal de Duque de Caxias
UNIDADE	10.01.	Secretaria Municipal de Educação
FUNÇÃO	12	EDUCAÇÃO
SUBFUNÇÃO	365	EDUCAÇÃO INFANTIL
PROGRAMA	0039	VALORIZAÇÃO DA EDUCAÇÃO INFANTIL
ATIVIDADE	2.128	AQUISIÇÃO DE MATERIAL PEDAGÓGICO
ELEMENTO	33903000	MATERIAL DE CONSUMO
Fonte de Recursos		450.013,18
1500 - Impostos e Transferências		

ORGÃO	1	Prefeitura Municipal de Duque de Caxias
UNIDADE	10.01.	Secretaria Municipal de Educação
FUNÇÃO	12	EDUCAÇÃO
SUBFUNÇÃO	365	EDUCAÇÃO INFANTIL
PROGRAMA	0039	VALORIZAÇÃO DA EDUCAÇÃO INFANTIL
ATIVIDADE	2.128	AQUISIÇÃO DE MATERIAL PEDAGÓGICO
ELEMENTO	33903000	MATERIAL DE CONSUMO
Fonte de Recursos		450.013,20
1500 - Impostos e Transferências		

ORGÃO	1	Prefeitura Municipal de Duque de Caxias
UNIDADE	10.01.	Secretaria Municipal de Educação
FUNÇÃO	12	EDUCAÇÃO
SUBFUNÇÃO	365	EDUCAÇÃO INFANTIL
PROGRAMA	0039	VALORIZAÇÃO DA EDUCAÇÃO INFANTIL
ATIVIDADE	2.128	AQUISIÇÃO DE MATERIAL PEDAGÓGICO
ELEMENTO	33903000	MATERIAL DE CONSUMO
Fonte de Recursos		634.861,12
1500 - Impostos e Transferências		

ORGÃO	1	Prefeitura Municipal de Duque de Caxias
UNIDADE	10.01.	Secretaria Municipal de Educação
FUNÇÃO	12	EDUCAÇÃO
SUBFUNÇÃO	365	EDUCAÇÃO INFANTIL
PROGRAMA	0039	VALORIZAÇÃO DA EDUCAÇÃO INFANTIL
ATIVIDADE	2.128	AQUISIÇÃO DE MATERIAL PEDAGÓGICO
ELEMENTO	33903000	MATERIAL DE CONSUMO
Fonte de Recursos		807.851,38
1500 - Impostos e Transferências		

68 de 136

Anexo I - Dotações Anuladas

ORGÃO	1	Prefeitura Municipal de Duque de Caxias
UNIDADE	10.01.	Secretaria Municipal de Educação
FUNÇÃO	12	EDUCAÇÃO
SUBFUNÇÃO	365	EDUCAÇÃO INFANTIL
PROGRAMA	0039	VALORIZAÇÃO DA EDUCAÇÃO INFANTIL
ATIVIDADE	2.128	AQUISIÇÃO DE MATERIAL PEDAGÓGICO
ELEMENTO	33903000	MATERIAL DE CONSUMO
Fonte de Recursos		10.989,00
1500 - Impostos e Transferências		

ORGÃO	4	Fundação de Apoio a Escola Técn. Ciência, Tecnologia
UNIDADE	10.02.	FUNDEC
FUNÇÃO	04	ADMINISTRAÇÃO
SUBFUNÇÃO	122	ADMINISTRAÇÃO GERAL
PROGRAMA	0008	CAPACITAÇÃO E EDUCAÇÃO INICIAL E CONTINUADA
ATIVIDADE	2.171	CONSERVATÓRIO DE MÚSICA
ELEMENTO	33903600	OUTROS SERVIÇOS DE TERCEIROS - P. FÍSICA
Fonte de Recursos		5.000,00
1500 - Impostos e Transferências		

ORGÃO	4	Fundação de Apoio a Escola Técn. Ciência, Tecnologia
UNIDADE	10.02.	FUNDEC
FUNÇÃO	04	ADMINISTRAÇÃO
SUBFUNÇÃO	122	ADMINISTRAÇÃO GERAL
PROGRAMA	0008	CAPACITAÇÃO E EDUCAÇÃO INICIAL E CONTINUADA
ATIVIDADE	2.171	CONSERVATÓRIO DE MÚSICA
ELEMENTO	33903902	OUTROS SERVIÇOS DE TERCEIROS - P. JURÍDICA
Fonte de Recursos		10.000,00
1500 - Impostos e Transferências		

ORGÃO	4	Fundação de Apoio a Escola Técn. Ciência, Tecnologia
UNIDADE	10.02.	FUNDEC
FUNÇÃO	04	ADMINISTRAÇÃO
SUBFUNÇÃO	122	ADMINISTRAÇÃO GERAL
PROGRAMA	0008	CAPACITAÇÃO E EDUCAÇÃO INICIAL E CONTINUADA
ATIVIDADE	2.171	CONSERVATÓRIO DE MÚSICA
ELEMENTO	44905200	EQUIPAMENTOS E MATERIAL PERMANENTE
Fonte de Recursos		3.000,00
1500 - Impostos e Transferências		

69 de 136

Anexo I - Dotações Anuladas

ORGÃO	1	Prefeitura Municipal de Duque de Caxias
UNIDADE	10.01.	Secretaria Municipal de Educação
FUNÇÃO	12	EDUCAÇÃO
SUBFUNÇÃO	361	ENSINO FUNDAMENTAL
PROGRAMA	0036	MODERNIZAÇÃO, AMPLIAÇÃO E MELHORIA DA REDE MUNICIPAL DE ENSINO.
ATIVIDADE	2.117	CLIMATIZAÇÃO DAS UNIDADES ESCOLARES
ELEMENTO	33903902	OUTROS SERVIÇOS DE TERCEIROS - P. JURÍDICA
Fonte de Recursos		7.294,28
1500 - Impostos e Transferências		

ORGÃO	1	Prefeitura Municipal de Duque de Caxias
UNIDADE	10.01.	Secretaria Municipal de Educação
FUNÇÃO	12	EDUCAÇÃO
SUBFUNÇÃO	361	ENSINO FUNDAMENTAL
PROGRAMA	0036	MODERNIZAÇÃO, AMPLIAÇÃO E MELHORIA DA REDE MUNICIPAL DE ENSINO.
PROJETO	1.048	IMPLANTAR UNIDADES ESCOLARES
ELEMENTO	44905100	OBRAS E INSTALAÇÕES
Fonte de Recursos		14.886,20
1500 - Impostos e Transferências		

ORGÃO	1	Prefeitura Municipal de Duque de Caxias
UNIDADE	10.01.	Secretaria Municipal de Educação
FUNÇÃO	12	EDUCAÇÃO
SUBFUNÇÃO	361	ENSINO FUNDAMENTAL
PROGRAMA	0036	MODERNIZAÇÃO, AMPLIAÇÃO E MELHORIA DA REDE MUNICIPAL DE ENSINO.
PROJETO	1.048	IMPLANTAR UNIDADES ESCOLARES
ELEMENTO	44905100	OBRAS E INSTALAÇÕES
Fonte de Recursos		398.313,42
1500 - Impostos e Transferências		

ORGÃO	1	Prefeitura Municipal de Duque de Caxias
UNIDADE	10.01.	Secretaria Municipal de Educação
FUNÇÃO	12	EDUCAÇÃO
SUBFUNÇÃO	361	ENSINO FUNDAMENTAL
PROGRAMA	0036	MODERNIZAÇÃO, AMPLIAÇÃO E MELHORIA DA REDE MUNICIPAL DE ENSINO.
PROJETO	1.048	IMPLANTAR UNIDADES ESCOLARES
ELEMENTO	44905100	OBRAS E INSTALAÇÕES
Fonte de Recursos		429.763,70
1500 - Impostos e Transferências		

70 de 136



Anexo I - Dotações Anuladas

ORGÃO	1	Prefeitura Municipal de Duque de Caxias
UNIDADE	10.01.	Secretaria Municipal de Educação
FUNÇÃO	12	EDUCAÇÃO
SUBFUNÇÃO	361	ENSINO FUNDAMENTAL
PROGRAMA	0036	MODERNIZAÇÃO, AMPLIAÇÃO E MELHORIA DA REDE MUNICIPAL DE ENSINO.
PROJETO	1.048	IMPLANTAR UNIDADES ESCOLARES
ELEMENTO	44905100	OBRAS E INSTALAÇÕES
Fonte de Recursos		628.067,74
1500 - Impostos e Transferências		

ORGÃO	1	Prefeitura Municipal de Duque de Caxias
UNIDADE	10.01.	Secretaria Municipal de Educação
FUNÇÃO	12	EDUCAÇÃO
SUBFUNÇÃO	361	ENSINO FUNDAMENTAL
PROGRAMA	0036	MODERNIZAÇÃO, AMPLIAÇÃO E MELHORIA DA REDE MUNICIPAL DE ENSINO.
PROJETO	1.048	IMPLANTAR UNIDADES ESCOLARES
ELEMENTO	44905100	OBRAS E INSTALAÇÕES
Fonte de Recursos		18.856.125,74
1500 - Impostos e Transferências		

ORGÃO	1	Prefeitura Municipal de Duque de Caxias
UNIDADE	10.01.	Secretaria Municipal de Educação
FUNÇÃO	12	EDUCAÇÃO
SUBFUNÇÃO	361	ENSINO FUNDAMENTAL
PROGRAMA	0036	MODERNIZAÇÃO, AMPLIAÇÃO E MELHORIA DA REDE MUNICIPAL DE ENSINO.
PROJETO	1.049	AMPLIAÇÃO, REFORMA E MANUTENÇÃO DE UNIDADES ESCOLARES
ELEMENTO	33903902	OUTROS SERVIÇOS DE TERCEIROS - P. JURÍDICA
Fonte de Recursos		12.000.000,00
1500 - Impostos e Transferências		

ORGÃO	1	Prefeitura Municipal de Duque de Caxias
UNIDADE	10.01.	Secretaria Municipal de Educação
FUNÇÃO	12	EDUCAÇÃO
SUBFUNÇÃO	361	ENSINO FUNDAMENTAL
PROGRAMA	0036	MODERNIZAÇÃO, AMPLIAÇÃO E MELHORIA DA REDE MUNICIPAL DE ENSINO.
PROJETO	1.049	AMPLIAÇÃO, REFORMA E MANUTENÇÃO DE UNIDADES ESCOLARES
ELEMENTO	33903902	OUTROS SERVIÇOS DE TERCEIROS - P. JURÍDICA
Fonte de Recursos		1.671.522,88
1500 - Recursos FNDE - Salário-Educação		

71 de 136

Anexo I - Dotações Anuladas

ORGÃO	1	Prefeitura Municipal de Duque de Caxias
UNIDADE	10.01.	Secretaria Municipal de Educação
FUNÇÃO	12	EDUCAÇÃO
SUBFUNÇÃO	361	ENSINO FUNDAMENTAL
PROGRAMA	0036	MODERNIZAÇÃO, AMPLIAÇÃO E MELHORIA DA REDE MUNICIPAL DE ENSINO.
PROJETO	1.049	AMPLIAÇÃO, REFORMA E MANUTENÇÃO DE UNIDADES ESCOLARES
ELEMENTO	33903902	OUTROS SERVIÇOS DE TERCEIROS - P. JURÍDICA
Fonte de Recursos		1.145.605,76
1500 - Impostos e Transferências		

ORGÃO	1	Prefeitura Municipal de Duque de Caxias
UNIDADE	10.01.	Secretaria Municipal de Educação
FUNÇÃO	12	EDUCAÇÃO
SUBFUNÇÃO	361	ENSINO FUNDAMENTAL
PROGRAMA	0036	MODERNIZAÇÃO, AMPLIAÇÃO E MELHORIA DA REDE MUNICIPAL DE ENSINO.
PROJETO	1.049	AMPLIAÇÃO, REFORMA E MANUTENÇÃO DE UNIDADES ESCOLARES
ELEMENTO	33903902	OUTROS SERVIÇOS DE TERCEIROS - P. JURÍDICA
Fonte de Recursos		1.421.700,62
1500 - Impostos e Transferências		

ORGÃO	1	Prefeitura Municipal de Duque de Caxias
UNIDADE	10.01.	Secretaria Municipal de Educação
FUNÇÃO	12	EDUCAÇÃO
SUBFUNÇÃO	361	ENSINO FUNDAMENTAL
PROGRAMA	0036	MODERNIZAÇÃO, AMPLIAÇÃO E MELHORIA DA REDE MUNICIPAL DE ENSINO.
PROJETO	1.049	AMPLIAÇÃO, REFORMA E MANUTENÇÃO DE UNIDADES ESCOLARES
ELEMENTO	33903902	OUTROS SERVIÇOS DE TERCEIROS - P. JURÍDICA
Fonte de Recursos		1.752.971,26
1500 - Impostos e Transferências		

ORGÃO	1	Prefeitura Municipal de Duque de Caxias
UNIDADE	10.01.	Secretaria Municipal de Educação
FUNÇÃO	12	EDUCAÇÃO
SUBFUNÇÃO	361	ENSINO FUNDAMENTAL
PROGRAMA	0036	MODERNIZAÇÃO, AMPLIAÇÃO E MELHORIA DA REDE MUNICIPAL DE ENSINO.
PROJETO	1.049	AMPLIAÇÃO, REFORMA E MANUTENÇÃO DE UNIDADES ESCOLARES
ELEMENTO	33903902	OUTROS SERVIÇOS DE TERCEIROS - P. JURÍDICA
Fonte de Recursos		7.722.493,93
1500 - Impostos e Transferências		

72 de 136

Anexo I - Dotações Anuladas

ORGÃO	1	Prefeitura Municipal de Duque de Caxias
UNIDADE	10.01.	Secretaria Municipal de Educação
FUNÇÃO	12	EDUCAÇÃO
SUBFUNÇÃO	361	ENSINO FUNDAMENTAL
PROGRAMA	0036	MODERNIZAÇÃO, AMPLIAÇÃO E MELHORIA DA REDE MUNICIPAL DE ENSINO.
PROJETO	1.049	AMPLIAÇÃO, REFORMA E MANUTENÇÃO DE UNIDADES ESCOLARES
ELEMENTO	44905100	OBRAS E INSTALAÇÕES
Fonte de Recursos		225.833,35
1500 - Impostos e Transferências		

ORGÃO	1	Prefeitura Municipal de Duque de Caxias
UNIDADE	10.01.	Secretaria Municipal de Educação
FUNÇÃO	12	EDUCAÇÃO
SUBFUNÇÃO	361	ENSINO FUNDAMENTAL
PROGRAMA	0036	MODERNIZAÇÃO, AMPLIAÇÃO E MELHORIA DA REDE MUNICIPAL DE ENSINO.
PROJETO	1.049	AMPLIAÇÃO, REFORMA E MANUTENÇÃO DE UNIDADES ESCOLARES
ELEMENTO	44905100	OBRAS E INSTALAÇÕES
Fonte de Recursos		263.615,25
1500 - Impostos e Transferências		

ORGÃO	1	Prefeitura Municipal de Duque de Caxias
UNIDADE	10.01.	Secretaria Municipal de Educação
FUNÇÃO	12	EDUCAÇÃO
SUBFUNÇÃO	361	ENSINO FUNDAMENTAL
PROGRAMA	0036	MODERNIZAÇÃO, AMPLIAÇÃO E MELHORIA DA REDE MUNICIPAL DE ENSINO.
PROJETO	1.049	AMPLIAÇÃO, REFORMA E MANUTENÇÃO DE UNIDADES ESCOLARES
ELEMENTO	44905100	OBRAS E INSTALAÇÕES
Fonte de Recursos		442.747,37
1500 - Impostos e Transferências		

ORGÃO	1	Prefeitura Municipal de Duque de Caxias
UNIDADE	10.01.	Secretaria Municipal de Educação
FUNÇÃO	12	EDUCAÇÃO
SUBFUNÇÃO	361	ENSINO FUNDAMENTAL
PROGRAMA	0036	MODERNIZAÇÃO, AMPLIAÇÃO E MELHORIA DA REDE MUNICIPAL DE ENSINO.
PROJETO	1.049	AMPLIAÇÃO, REFORMA E MANUTENÇÃO DE UNIDADES ESCOLARES
ELEMENTO	44905100	OBRAS E INSTALAÇÕES
Fonte de Recursos		685.816,27
1500 - Impostos e Transferências		

73 de 136

Anexo I - Dotações Anuladas

ORGÃO	1	Prefeitura Municipal de Duque de Caxias
UNIDADE	10.01.	Secretaria Municipal de Educação
FUNÇÃO	12	EDUCAÇÃO
SUBFUNÇÃO	361	ENSINO FUNDAMENTAL
PROGRAMA	0036	MODERNIZAÇÃO, AMPLIAÇÃO E MELHORIA DA REDE MUNICIPAL DE ENSINO.
ATIVIDADE	2.116	MOBILIÁRIO E EQUIPAMENTOS PARA UNIDADES ESCOLARES
ELEMENTO	44905200	EQUIPAMENTOS E MATERIAL PERMANENTE
Fonte de Recursos		50.100,00
1541 - Fundeb Transferência da União - VAAF		

ORGÃO	1	Prefeitura Municipal de Duque de Caxias
UNIDADE	10.01.	Secretaria Municipal de Educação
FUNÇÃO	12	EDUCAÇÃO
SUBFUNÇÃO	361	ENSINO FUNDAMENTAL
PROGRAMA	0036	MODERNIZAÇÃO, AMPLIAÇÃO E MELHORIA DA REDE MUNICIPAL DE ENSINO.
ATIVIDADE	2.116	MOBILIÁRIO E EQUIPAMENTOS PARA UNIDADES ESCOLARES
ELEMENTO	44905200	EQUIPAMENTOS E MATERIAL PERMANENTE
Fonte de Recursos		81.453,31
1541 - Fundeb Transferência da União - VAAF		

ORGÃO	1	Prefeitura Municipal de Duque de Caxias
UNIDADE	10.01.	Secretaria Municipal de Educação
FUNÇÃO	12	EDUCAÇÃO
SUBFUNÇÃO	365	EDUCAÇÃO INFANTIL
PROGRAMA	0036	MODERNIZAÇÃO, AMPLIAÇÃO E MELHORIA DA REDE MUNICIPAL DE ENSINO.
PROJETO	1.064	IMPLANTAR NOVAS CRECHES
ELEMENTO	44905100	OBRAS E INSTALAÇÕES
Fonte de Recursos		197.657,40
1500 - Impostos e Transferências		

ORGÃO	1	Prefeitura Municipal de Duque de Caxias
UNIDADE	10.01.	Secretaria Municipal de Educação
FUNÇÃO	12	EDUCAÇÃO
SUBFUNÇÃO	365	EDUCAÇÃO INFANTIL
PROGRAMA	0036	MODERNIZAÇÃO, AMPLIAÇÃO E MELHORIA DA REDE MUNICIPAL DE ENSINO.
PROJETO	1.064	IMPLANTAR NOVAS CRECHES
ELEMENTO	44905100	OBRAS E INSTALAÇÕES
Fonte de Recursos		773.697,34
1500 - Impostos e Transferências		

74 de 136



Anexo I - Dotações Anuladas

ORGÃO	1	Prefeitura Municipal de Duque de Caxias
UNIDADE	10.01.	Secretaria Municipal de Educação
FUNÇÃO	12	EDUCAÇÃO
SUBFUNÇÃO	365	EDUCAÇÃO INFANTIL
PROGRAMA	0036	MODERNIZAÇÃO, AMPLIAÇÃO E MELHORIA DA REDE MUNICIPAL DE ENSINO.
PROJETO	1.064	IMPLANTAR NOVAS CRECHES
ELEMENTO	44905100	OBRAS E INSTALAÇÕES
Fonte de Recursos		1.600.000,00
1500 - Impostos e Transferências		

ORGÃO	1	Prefeitura Municipal de Duque de Caxias
UNIDADE	10.01.	Secretaria Municipal de Educação
FUNÇÃO	12	EDUCAÇÃO
SUBFUNÇÃO	365	EDUCAÇÃO INFANTIL
PROGRAMA	0036	MODERNIZAÇÃO, AMPLIAÇÃO E MELHORIA DA REDE MUNICIPAL DE ENSINO.
PROJETO	1.064	IMPLANTAR NOVAS CRECHES
ELEMENTO	44905100	OBRAS E INSTALAÇÕES
Fonte de Recursos		2.517.843,12
1500 - Impostos e Transferências		

ORGÃO	1	Prefeitura Municipal de Duque de Caxias
UNIDADE	10.01.	Secretaria Municipal de Educação
FUNÇÃO	12	EDUCAÇÃO
SUBFUNÇÃO	365	EDUCAÇÃO INFANTIL
PROGRAMA	0036	MODERNIZAÇÃO, AMPLIAÇÃO E MELHORIA DA REDE MUNICIPAL DE ENSINO.
PROJETO	1.064	IMPLANTAR NOVAS CRECHES
ELEMENTO	44905100	OBRAS E INSTALAÇÕES
Fonte de Recursos		4.311.789,38
1500 - Impostos e Transferências		

ORGÃO	1	Prefeitura Municipal de Duque de Caxias
UNIDADE	10.01.	Secretaria Municipal de Educação
FUNÇÃO	12	EDUCAÇÃO
SUBFUNÇÃO	365	EDUCAÇÃO INFANTIL
PROGRAMA	0036	MODERNIZAÇÃO, AMPLIAÇÃO E MELHORIA DA REDE MUNICIPAL DE ENSINO.
PROJETO	1.064	IMPLANTAR NOVAS CRECHES
ELEMENTO	44905100	OBRAS E INSTALAÇÕES
Fonte de Recursos		775.989,22
1573 - Royalties Vinculados à Educação		

75 de 136

Anexo I - Dotações Anuladas

ORGÃO	1	Prefeitura Municipal de Duque de Caxias
UNIDADE	10.01.	Secretaria Municipal de Educação
FUNÇÃO	12	EDUCAÇÃO
SUBFUNÇÃO	365	EDUCAÇÃO INFANTIL
PROGRAMA	0036	MODERNIZAÇÃO, AMPLIAÇÃO E MELHORIA DA REDE MUNICIPAL DE ENSINO.
PROJETO	1.064	IMPLANTAR NOVAS CRECHES
ELEMENTO	44905100	OBRAS E INSTALAÇÕES
Fonte de Recursos		36.177,90
1500 - Impostos e Transferências		

ORGÃO	1	Prefeitura Municipal de Duque de Caxias
UNIDADE	10.01.	Secretaria Municipal de Educação
FUNÇÃO	12	EDUCAÇÃO
SUBFUNÇÃO	365	EDUCAÇÃO INFANTIL
PROGRAMA	0036	MODERNIZAÇÃO, AMPLIAÇÃO E MELHORIA DA REDE MUNICIPAL DE ENSINO.
PROJETO	1.064	IMPLANTAR NOVAS CRECHES
ELEMENTO	44905100	OBRAS E INSTALAÇÕES
Fonte de Recursos		142.348,00
1500 - Impostos e Transferências		

ORGÃO	1	Prefeitura Municipal de Duque de Caxias
UNIDADE	10.01.	Secretaria Municipal de Educação
FUNÇÃO	12	EDUCAÇÃO
SUBFUNÇÃO	365	EDUCAÇÃO INFANTIL
PROGRAMA	0036	MODERNIZAÇÃO, AMPLIAÇÃO E MELHORIA DA REDE MUNICIPAL DE ENSINO.
PROJETO	1.064	IMPLANTAR NOVAS CRECHES
ELEMENTO	44905100	OBRAS E INSTALAÇÕES
Fonte de Recursos		197.242,43
1500 - Impostos e Transferências		

ORGÃO	1	Prefeitura Municipal de Duque de Caxias
UNIDADE	10.01.	Secretaria Municipal de Educação
FUNÇÃO	12	EDUCAÇÃO
SUBFUNÇÃO	365	EDUCAÇÃO INFANTIL
PROGRAMA	0036	MODERNIZAÇÃO, AMPLIAÇÃO E MELHORIA DA REDE MUNICIPAL DE ENSINO.
PROJETO	1.065	AMPLIAÇÃO E REFORMA DE CRECHES MUNICIPAIS
ELEMENTO	44905100	OBRAS E INSTALAÇÕES
Fonte de Recursos		5.699.323,18
1500 - Impostos e Transferências		

76 de 136

Anexo I - Dotações Anuladas

ORGÃO	1	Prefeitura Municipal de Duque de Caxias
UNIDADE	10.01.	Secretaria Municipal de Educação
FUNÇÃO	12	EDUCAÇÃO
SUBFUNÇÃO	366	EDUCAÇÃO DE JOVENS E ADULTO
PROGRAMA	0048	ASSISTÊNCIA AO ESTUDANTE DA REDE MUNICIPAL DE ENSINO.
ATIVIDADE	2.094	MATERIAL DIDÁTICO - ENSINO FUNDAMENTAL
ELEMENTO	33903000	MATERIAL DE CONSUMO
Fonte de Recursos		18.850,00
1543 - Fundeb Transferência da União - VAAE		

ORGÃO	1	Prefeitura Municipal de Duque de Caxias
UNIDADE	10.01.	Secretaria Municipal de Educação
FUNÇÃO	12	EDUCAÇÃO
SUBFUNÇÃO	366	EDUCAÇÃO DE JOVENS E ADULTO
PROGRAMA	0048	ASSISTÊNCIA AO ESTUDANTE DA REDE MUNICIPAL DE ENSINO.
ATIVIDADE	2.094	MATERIAL DIDÁTICO - ENSINO FUNDAMENTAL
ELEMENTO	33903000	MATERIAL DE CONSUMO
Fonte de Recursos		47.037,50
1543 - Fundeb Transferência da União - VAAE		

ORGÃO	1	Prefeitura Municipal de Duque de Caxias
UNIDADE	10.01.	Secretaria Municipal de Educação
FUNÇÃO	12	EDUCAÇÃO
SUBFUNÇÃO	366	EDUCAÇÃO DE JOVENS E ADULTO
PROGRAMA	0048	ASSISTÊNCIA AO ESTUDANTE DA REDE MUNICIPAL DE ENSINO.
ATIVIDADE	2.094	MATERIAL DIDÁTICO - ENSINO FUNDAMENTAL
ELEMENTO	33903000	MATERIAL DE CONSUMO
Fonte de Recursos		463.553,60
1543 - Fundeb Transferência da União - VAAE		

ORGÃO	1	Prefeitura Municipal de Duque de Caxias
UNIDADE	10.01.	Secretaria Municipal de Educação
FUNÇÃO	12	EDUCAÇÃO
SUBFUNÇÃO	366	EDUCAÇÃO DE JOVENS E ADULTO
PROGRAMA	0048	ASSISTÊNCIA AO ESTUDANTE DA REDE MUNICIPAL DE ENSINO.
ATIVIDADE	2.094	MATERIAL DIDÁTICO - ENSINO FUNDAMENTAL
ELEMENTO	33909200	DESPESAS DE EXERCÍCIOS ANTERIORES
Fonte de Recursos		6.400,00
1541 - Fundeb Transferência da União - VAAF		

77 de 136

Anexo I - Dotações Anuladas

ORGÃO	1	Prefeitura Municipal de Duque de Caxias
UNIDADE	10.01.	Secretaria Municipal de Educação
FUNÇÃO	12	EDUCAÇÃO
SUBFUNÇÃO	361	ENSINO FUNDAMENTAL
PROGRAMA	0048	ASSISTÊNCIA AO ESTUDANTE DA REDE MUNICIPAL DE ENSINO.
ATIVIDADE	2.096	ALIMENTAÇÃO ESCOLAR - ENSINO FUNDAMENTAL
ELEMENTO	33903902	OUTROS SERVIÇOS DE TERCEIROS - P. JURÍDICA
Fonte de Recursos		648.078,73
1550 - Recursos FNDE - Salário-Educação		

ORGÃO	1	Prefeitura Municipal de Duque de Caxias
UNIDADE	10.01.	Secretaria Municipal de Educação
FUNÇÃO	12	EDUCAÇÃO
SUBFUNÇÃO	361	ENSINO FUNDAMENTAL
PROGRAMA	0048	ASSISTÊNCIA AO ESTUDANTE DA REDE MUNICIPAL DE ENSINO.
ATIVIDADE	2.096	ALIMENTAÇÃO ESCOLAR - ENSINO FUNDAMENTAL
ELEMENTO	33903902	OUTROS SERVIÇOS DE TERCEIROS - P. JURÍDICA
Fonte de Recursos		1.042.328,10
1550 - Recursos FNDE - Salário-Educação		

ORGÃO	1	Prefeitura Municipal de Duque de Caxias
UNIDADE	10.01.	Secretaria Municipal de Educação
FUNÇÃO	12	EDUCAÇÃO
SUBFUNÇÃO	361	ENSINO FUNDAMENTAL
PROGRAMA	0048	ASSISTÊNCIA AO ESTUDANTE DA REDE MUNICIPAL DE ENSINO.
ATIVIDADE	2.096	ALIMENTAÇÃO ESCOLAR - ENSINO FUNDAMENTAL
ELEMENTO	33909200	DESPESAS DE EXERCÍCIOS ANTERIORES
Fonte de Recursos		1.240,00
1500 - Impostos e Transferências		

ORGÃO	1	Prefeitura Municipal de Duque de Caxias
UNIDADE	10.01.	Secretaria Municipal de Educação
FUNÇÃO	12	EDUCAÇÃO
SUBFUNÇÃO	361	ENSINO FUNDAMENTAL
PROGRAMA	0033	PLANO MUNICIPAL DE INCENTIVO À FORMAÇÃO DE NOVOS LEITORES
ATIVIDADE	2.101	LEITURA ITINERANTE
ELEMENTO	44905200	EQUIPAMENTOS E MATERIAL PERMANENTE
Fonte de Recursos		2.095,52
1500 - Impostos e Transferências		

78 de 136



Anexo I - Dotações Anuladas

ORGÃO	4	Fundação de Apoio a Escola Técn, Ciência, Tecnologia
UNIDADE	10.02	FUNDEC
FUNÇÃO	04	ADMINISTRAÇÃO
SUBFUNÇÃO	122	ADMINISTRAÇÃO GERAL
PROGRAMA	0008	CAPACITAÇÃO E EDUCAÇÃO INICIAL E CONTINUADA
ATIVIDADE	2.501	ATIVIDADES PARA EDUCAÇÃO DE NÍVEL TÉCNICO
ELEMENTO	33903000	MATERIAL DE CONSUMO
Fonte de Recursos		20.000,00
1500 - Impostos e Transferências		

ORGÃO	4	Fundação de Apoio a Escola Técn, Ciência, Tecnologia
UNIDADE	10.02	FUNDEC
FUNÇÃO	04	ADMINISTRAÇÃO
SUBFUNÇÃO	122	ADMINISTRAÇÃO GERAL
PROGRAMA	0008	CAPACITAÇÃO E EDUCAÇÃO INICIAL E CONTINUADA
ATIVIDADE	2.501	ATIVIDADES PARA EDUCAÇÃO DE NÍVEL TÉCNICO
ELEMENTO	33903600	OUTROS SERVIÇOS DE TERCEIROS - P. FÍSICA
Fonte de Recursos		10.000,00
1500 - Impostos e Transferências		

ORGÃO	4	Fundação de Apoio a Escola Técn, Ciência, Tecnologia
UNIDADE	10.02	FUNDEC
FUNÇÃO	04	ADMINISTRAÇÃO
SUBFUNÇÃO	122	ADMINISTRAÇÃO GERAL
PROGRAMA	0008	CAPACITAÇÃO E EDUCAÇÃO INICIAL E CONTINUADA
ATIVIDADE	2.501	ATIVIDADES PARA EDUCAÇÃO DE NÍVEL TÉCNICO
ELEMENTO	33903902	OUTROS SERVIÇOS DE TERCEIROS - P. JURÍDICA
Fonte de Recursos		23.000,00
1500 - Impostos e Transferências		

ORGÃO	4	Fundação de Apoio a Escola Técn, Ciência, Tecnologia
UNIDADE	10.02	FUNDEC
FUNÇÃO	04	ADMINISTRAÇÃO
SUBFUNÇÃO	122	ADMINISTRAÇÃO GERAL
PROGRAMA	0001	APOIO ADMINISTRATIVO
ATIVIDADE	2.491	IMPLANTAÇÃO DE CONSELHO CURADOR E FISCAL DA FUNDEC
ELEMENTO	33901400	DIÁRIAS - CIVIL
Fonte de Recursos		2.000,00
1500 - Impostos e Transferências		

79 de 136

Anexo I - Dotações Anuladas

ORGÃO	4	Fundação de Apoio a Escola Técn, Ciência, Tecnologia
UNIDADE	10.02	FUNDEC
FUNÇÃO	04	ADMINISTRAÇÃO
SUBFUNÇÃO	122	ADMINISTRAÇÃO GERAL
PROGRAMA	0001	APOIO ADMINISTRATIVO
ATIVIDADE	2.491	IMPLANTAÇÃO DE CONSELHO CURADOR E FISCAL DA FUNDEC
ELEMENTO	33903902	OUTROS SERVIÇOS DE TERCEIROS - P. JURÍDICA
Fonte de Recursos		5.000,00
1500 - Impostos e Transferências		

ORGÃO	4	Fundação de Apoio a Escola Técn, Ciência, Tecnologia
UNIDADE	10.02	FUNDEC
FUNÇÃO	04	ADMINISTRAÇÃO
SUBFUNÇÃO	122	ADMINISTRAÇÃO GERAL
PROGRAMA	0001	APOIO ADMINISTRATIVO
ATIVIDADE	2.491	IMPLANTAÇÃO DE CONSELHO CURADOR E FISCAL DA FUNDEC
ELEMENTO	33903300	PASSAGENS E DESPESAS COM LOCOMOÇÃO
Fonte de Recursos		3.000,00
1500 - Impostos e Transferências		

ORGÃO	1	Prefeitura Municipal de Duque de Caxias
UNIDADE	11.01	Secretaria Municipal de Cultura e Turismo
FUNÇÃO	13	CULTURA
SUBFUNÇÃO	122	ADMINISTRAÇÃO GERAL
PROGRAMA	0001	APOIO ADMINISTRATIVO
ATIVIDADE	2.521	DESPESAS ADMINISTRATIVAS DO COMTUR E FUMTUR.
ELEMENTO	33903000	MATERIAL DE CONSUMO
Fonte de Recursos		500,00
1500 - Impostos e Transferências		

ORGÃO	1	Prefeitura Municipal de Duque de Caxias
UNIDADE	11.01	Secretaria Municipal de Cultura e Turismo
FUNÇÃO	13	CULTURA
SUBFUNÇÃO	695	TURISMO
PROGRAMA	0017	PRODUÇÃO E DIFUSÃO CULTURAL
ATIVIDADE	2.522	EVENTOS, MAPEAMENTO E SINALIZAÇÃO TURÍSTICA.
ELEMENTO	33903000	MATERIAL DE CONSUMO
Fonte de Recursos		500,00
1500 - Impostos e Transferências		

80 de 136

Anexo I - Dotações Anuladas

ORGÃO	1	Prefeitura Municipal de Duque de Caxias
UNIDADE	11.01	Secretaria Municipal de Cultura e Turismo
FUNÇÃO	13	CULTURA
SUBFUNÇÃO	392	DIFUSÃO CULTURAL
PROGRAMA	0017	PRODUÇÃO E DIFUSÃO CULTURAL
ATIVIDADE	2.192	IMPLEMENTAÇÃO E MANUTENÇÃO DE POLÍTICAS PÚBLICAS DE EDUCAÇÃO E CULTURA.
ELEMENTO	33903000	MATERIAL DE CONSUMO
Fonte de Recursos		500,00
1500 - Impostos e Transferências		

ORGÃO	1	Prefeitura Municipal de Duque de Caxias
UNIDADE	11.01	Secretaria Municipal de Cultura e Turismo
FUNÇÃO	13	CULTURA
SUBFUNÇÃO	392	DIFUSÃO CULTURAL
PROGRAMA	0017	PRODUÇÃO E DIFUSÃO CULTURAL
ATIVIDADE	2.192	IMPLEMENTAÇÃO E MANUTENÇÃO DE POLÍTICAS PÚBLICAS DE EDUCAÇÃO E CULTURA.
ELEMENTO	33903600	OUTROS SERVIÇOS DE TERCEIROS - P. FÍSICA
Fonte de Recursos		1.000,00
1500 - Impostos e Transferências		

ORGÃO	1	Prefeitura Municipal de Duque de Caxias
UNIDADE	11.01	Secretaria Municipal de Cultura e Turismo
FUNÇÃO	13	CULTURA
SUBFUNÇÃO	695	TURISMO
PROGRAMA	0017	PRODUÇÃO E DIFUSÃO CULTURAL
ATIVIDADE	2.523	FORMAÇÃO E CAPACITAÇÃO ASSOCIADA AO TURISMO
ELEMENTO	33903000	MATERIAL DE CONSUMO
Fonte de Recursos		500,00
1500 - Impostos e Transferências		

ORGÃO	1	Prefeitura Municipal de Duque de Caxias
UNIDADE	11.01	Secretaria Municipal de Cultura e Turismo
FUNÇÃO	13	CULTURA
SUBFUNÇÃO	695	TURISMO
PROGRAMA	0017	PRODUÇÃO E DIFUSÃO CULTURAL
ATIVIDADE	2.523	FORMAÇÃO E CAPACITAÇÃO ASSOCIADA AO TURISMO
ELEMENTO	33903902	OUTROS SERVIÇOS DE TERCEIROS - P. JURÍDICA
Fonte de Recursos		1.000,00
1500 - Impostos e Transferências		

81 de 136

Anexo I - Dotações Anuladas

ORGÃO	1	Prefeitura Municipal de Duque de Caxias
UNIDADE	11.01	Secretaria Municipal de Cultura e Turismo
FUNÇÃO	13	CULTURA
SUBFUNÇÃO	695	TURISMO
PROGRAMA	0016	RECONHECIMENTO E PRESERVAÇÃO DE BENS CULTURAIS E TURÍSTICOS
PROJETO	1.158	CRIAÇÃO E IMPLANTAÇÃO DO FUNDO MUNICIPAL DE TURISMO.
ELEMENTO	33903000	MATERIAL DE CONSUMO
Fonte de Recursos		500,00
1500 - Impostos e Transferências		

ORGÃO	1	Prefeitura Municipal de Duque de Caxias
UNIDADE	12.01	Secretaria Municipal de Transporte e Serviços Públicos
FUNÇÃO	15	URBANISMO
SUBFUNÇÃO	452	SERVIÇOS URBANOS
PROGRAMA	0900	ENCARGOS ESPECIAIS
OP. CRÉDITO	5.06	CUSTEIO DA ILUMINAÇÃO PÚBLICA CIP
ELEMENTO	33903902	OUTROS SERVIÇOS DE TERCEIROS - P. JURÍDICA
Fonte de Recursos		377.584,82
1751 - Contribuição de Iluminação Pública		

ORGÃO	1	Prefeitura Municipal de Duque de Caxias
UNIDADE	12.01	Secretaria Municipal de Transporte e Serviços Públicos
FUNÇÃO	15	URBANISMO
SUBFUNÇÃO	452	SERVIÇOS URBANOS
PROGRAMA	0900	ENCARGOS ESPECIAIS
OP. CRÉDITO	5.06	CUSTEIO DA ILUMINAÇÃO PÚBLICA CIP
ELEMENTO	33903902	OUTROS SERVIÇOS DE TERCEIROS - P. JURÍDICA
Fonte de Recursos		998.467,79
1751 - Contribuição de Iluminação Pública		

ORGÃO	1	Prefeitura Municipal de Duque de Caxias
UNIDADE	12.01	Secretaria Municipal de Transporte e Serviços Públicos
FUNÇÃO	15	URBANISMO
SUBFUNÇÃO	452	SERVIÇOS URBANOS
PROGRAMA	0900	ENCARGOS ESPECIAIS
OP. CRÉDITO	5.06	CUSTEIO DA ILUMINAÇÃO PÚBLICA CIP
ELEMENTO	33903902	OUTROS SERVIÇOS DE TERCEIROS - P. JURÍDICA
Fonte de Recursos		1.072.931,97
1751 - Contribuição de Iluminação Pública		

82 de 136



Anexo I - Dotações Anuladas

ORGÃO	1	Prefeitura Municipal de Duque de Caxias
UNIDADE	12.01.	Secretaria Municipal de Transporte e Serviços Públicos
FUNÇÃO	15	URBANISMO
SUBFUNÇÃO	452	SERVIÇOS URBANOS
PROGRAMA	0900	ENCARGOS ESPECIAIS
OP. CRÉDITO	5.06	CUSTEIO DA ILUMINAÇÃO PÚBLICA CIP
ELEMENTO	33903902	OUTROS SERVIÇOS DE TERCEIROS - P. JURÍDICA
Fonte de Recursos		6.000.000,00
1751 - Contribuição de Iluminação Pública		

ORGÃO	10	Fundo Municipal de Cultura de Duque de Caxias
UNIDADE	11.02.	Fundo Municipal de Cultura
FUNÇÃO	13	CULTURA
SUBFUNÇÃO	122	ADMINISTRAÇÃO GERAL
PROGRAMA	0001	APOIO ADMINISTRATIVO
ATIVIDADE	2.199	DESPESAS ADMINISTRATIVAS - FMC.
ELEMENTO	33903902	OUTROS SERVIÇOS DE TERCEIROS - P. JURÍDICA
Fonte de Recursos		1.246,40
2759 - Recursos Vinculados a Fundos - SUPERÁVIT		

ORGÃO	1	Prefeitura Municipal de Duque de Caxias
UNIDADE	12.01.	Secretaria Municipal de Transporte e Serviços Públicos
FUNÇÃO	26	TRANSPORTE
SUBFUNÇÃO	782	TRANSPORTE RODOVIÁRIO
PROGRAMA	0009	MOBILIDADE URBANA, ILUMINAÇÃO E SERVIÇOS PÚBLICOS
PROJETO	1.196	IMPLANTAÇÃO DO SISTEMA DE TRANSPORTE VIA BRT INTERLIGANDO AO BRT-TRANSBRASIL
ELEMENTO	33903902	OUTROS SERVIÇOS DE TERCEIROS - P. JURÍDICA
Fonte de Recursos		977,61
1500 - Impostos e Transferências		

ORGÃO	1	Prefeitura Municipal de Duque de Caxias
UNIDADE	12.01.	Secretaria Municipal de Transporte e Serviços Públicos
FUNÇÃO	26	TRANSPORTE
SUBFUNÇÃO	782	TRANSPORTE RODOVIÁRIO
PROGRAMA	0009	MOBILIDADE URBANA, ILUMINAÇÃO E SERVIÇOS PÚBLICOS
PROJETO	1.196	IMPLANTAÇÃO DO SISTEMA DE TRANSPORTE VIA BRT INTERLIGANDO AO BRT-TRANSBRASIL
ELEMENTO	33903902	OUTROS SERVIÇOS DE TERCEIROS - P. JURÍDICA
Fonte de Recursos		2.459,49
1500 - Impostos e Transferências		

83 de 136

Anexo I - Dotações Anuladas

ORGÃO	1	Prefeitura Municipal de Duque de Caxias
UNIDADE	12.01.	Secretaria Municipal de Transporte e Serviços Públicos
FUNÇÃO	26	TRANSPORTE
SUBFUNÇÃO	782	TRANSPORTE RODOVIÁRIO
PROGRAMA	0009	MOBILIDADE URBANA, ILUMINAÇÃO E SERVIÇOS PÚBLICOS
PROJETO	1.196	IMPLANTAÇÃO DO SISTEMA DE TRANSPORTE VIA BRT INTERLIGANDO AO BRT-TRANSBRASIL
ELEMENTO	33909200	DESPESAS DE EXERCÍCIOS ANTERIORES
Fonte de Recursos		7.500,00
1500 - Impostos e Transferências		

ORGÃO	1	Prefeitura Municipal de Duque de Caxias
UNIDADE	12.01.	Secretaria Municipal de Transporte e Serviços Públicos
FUNÇÃO	15	URBANISMO
SUBFUNÇÃO	452	SERVIÇOS URBANOS
PROGRAMA	0009	MOBILIDADE URBANA, ILUMINAÇÃO E SERVIÇOS PÚBLICOS
ATIVIDADE	2.208	SERVIÇOS DE ILUMINAÇÃO PÚBLICA - MANUTENÇÃO
ELEMENTO	33903902	OUTROS SERVIÇOS DE TERCEIROS - P. JURÍDICA
Fonte de Recursos		13.100,00
1500 - Impostos e Transferências		

ORGÃO	5	Instituto de Previdência do Mun de Duque de Caxias
UNIDADE	25.01.	Instituto de Previdência dos Serv. Públicos do Município de Duque de Caxias
FUNÇÃO	09	PREVIDÊNCIA SOCIAL
SUBFUNÇÃO	272	PREVIDÊNCIA REGIME ESTATUTÁRIO
PROGRAMA	0028	PREVIDÊNCIA DOS SERVIDORES PÚBLICOS DE DUQUE DE CAXIAS
ATIVIDADE	2.420	PAGAMENTO DE INATIVOS E PENSIONISTAS - PMDC
ELEMENTO	31901100	VENCIMENTOS E VANTAGENS FIXAS - PESSOA CIVIL
Fonte de Recursos		2.505.737,00
1802 - Recursos Vinculados ao RPPS		

ORGÃO	5	Instituto de Previdência do Mun de Duque de Caxias
UNIDADE	25.01.	Instituto de Previdência dos Serv. Públicos do Município de Duque de Caxias
FUNÇÃO	09	PREVIDÊNCIA SOCIAL
SUBFUNÇÃO	272	PREVIDÊNCIA REGIME ESTATUTÁRIO
PROGRAMA	0028	PREVIDÊNCIA DOS SERVIDORES PÚBLICOS DE DUQUE DE CAXIAS
ATIVIDADE	2.420	PAGAMENTO DE INATIVOS E PENSIONISTAS - PMDC
ELEMENTO	31900300	PENSÕES
Fonte de Recursos		6.000,00
1500 - Impostos e Transferências		

84 de 136

Anexo I - Dotações Anuladas

ORGÃO	1	Prefeitura Municipal de Duque de Caxias
UNIDADE	10.01.	Secretaria Municipal de Educação
FUNÇÃO	12	EDUCAÇÃO
SUBFUNÇÃO	361	ENSINO FUNDAMENTAL
PROGRAMA	0036	MODERNIZAÇÃO, AMPLIAÇÃO E MELHORIA DA REDE MUNICIPAL DE ENSINO.
PROJETO	1.178	MODERNIZAÇÃO E MANUTENÇÃO DE SISTEMA DE GESTÃO ESCOLAR
ELEMENTO	33903902	OUTROS SERVIÇOS DE TERCEIROS - P. JURÍDICA
Fonte de Recursos		3.472,65
1500 - Impostos e Transferências		

ORGÃO	1	Prefeitura Municipal de Duque de Caxias
UNIDADE	10.01.	Secretaria Municipal de Educação
FUNÇÃO	12	EDUCAÇÃO
SUBFUNÇÃO	361	ENSINO FUNDAMENTAL
PROGRAMA	0038	PNE - META 19 - DEMOCRÁTICA DA ESCOLA.
PROJETO	1.179	JORNADA ADMINISTRATIVA E CONSTRUÇÃO COLETIVA DE PRÁTICAS E NORMAS DO SISTEMA DE ENSINO
ELEMENTO	33903902	OUTROS SERVIÇOS DE TERCEIROS - P. JURÍDICA
Fonte de Recursos		3.000,00
1500 - Impostos e Transferências		

ORGÃO	1	Prefeitura Municipal de Duque de Caxias
UNIDADE	10.01.	Secretaria Municipal de Educação
FUNÇÃO	12	EDUCAÇÃO
SUBFUNÇÃO	361	ENSINO FUNDAMENTAL
PROGRAMA	0038	PNE - META 19 - DEMOCRÁTICA DA ESCOLA.
PROJETO	1.179	JORNADA ADMINISTRATIVA E CONSTRUÇÃO COLETIVA DE PRÁTICAS E NORMAS DO SISTEMA DE ENSINO
ELEMENTO	33903902	OUTROS SERVIÇOS DE TERCEIROS - P. JURÍDICA
Fonte de Recursos		3.000,00
1500 - Impostos e Transferências		

ORGÃO	1	Prefeitura Municipal de Duque de Caxias
UNIDADE	10.01.	Secretaria Municipal de Educação
FUNÇÃO	12	EDUCAÇÃO
SUBFUNÇÃO	361	ENSINO FUNDAMENTAL
PROGRAMA	0034	QUALIDADE E DESENVOLVIMENTO ESCOLAR
ATIVIDADE	2.543	MANUTENÇÃO DO CENTRO MULTIPROFISSIONAL DE APOIO AOS ALUNOS EM DIFICULDADE DE APRENDIZ
ELEMENTO	44905200	EQUIPAMENTOS E MATERIAL PERMANENTE
Fonte de Recursos		10.000,00
1500 - Impostos e Transferências		

85 de 136

Anexo I - Dotações Anuladas

ORGÃO	1	Prefeitura Municipal de Duque de Caxias
UNIDADE	10.01.	Secretaria Municipal de Educação
FUNÇÃO	12	EDUCAÇÃO
SUBFUNÇÃO	361	ENSINO FUNDAMENTAL
PROGRAMA	0034	QUALIDADE E DESENVOLVIMENTO ESCOLAR
ATIVIDADE	2.547	PROJETO DE REDUÇÃO DA DISTORÇÃO IDADE-SÉRIE
ELEMENTO	33903902	OUTROS SERVIÇOS DE TERCEIROS - P. JURÍDICA
Fonte de Recursos		10.000,00
1500 - Impostos e Transferências		

ORGÃO	1	Prefeitura Municipal de Duque de Caxias
UNIDADE	10.01.	Secretaria Municipal de Educação
FUNÇÃO	12	EDUCAÇÃO
SUBFUNÇÃO	367	EDUCAÇÃO ESPECIAL
PROGRAMA	0047	EDUCAÇÃO INCLUSIVA
ATIVIDADE	2.538	QUALIFICAÇÃO PROFISSIONAL DE JOVENS E ADULTOS COM DEFICIÊNCIA
ELEMENTO	33903000	MATERIAL DE CONSUMO
Fonte de Recursos		500,00
1500 - Impostos e Transferências		

ORGÃO	1	Prefeitura Municipal de Duque de Caxias
UNIDADE	10.01.	Secretaria Municipal de Educação
FUNÇÃO	12	EDUCAÇÃO
SUBFUNÇÃO	367	EDUCAÇÃO ESPECIAL
PROGRAMA	0047	EDUCAÇÃO INCLUSIVA
ATIVIDADE	2.538	QUALIFICAÇÃO PROFISSIONAL DE JOVENS E ADULTOS COM DEFICIÊNCIA
ELEMENTO	33903902	OUTROS SERVIÇOS DE TERCEIROS - P. JURÍDICA
Fonte de Recursos		2.662,40
1500 - Impostos e Transferências		

ORGÃO	1	Prefeitura Municipal de Duque de Caxias
UNIDADE	10.01.	Secretaria Municipal de Educação
FUNÇÃO	12	EDUCAÇÃO
SUBFUNÇÃO	361	ENSINO FUNDAMENTAL
PROGRAMA	0034	QUALIDADE E DESENVOLVIMENTO ESCOLAR
ATIVIDADE	2.548	COOPERAÇÃO ENTRE A ADMINISTRAÇÃO PÚBLICA E AS ENTIDADES DA SOCIEDADE CIVIL - MROSC
ELEMENTO	33903300	PASSAGENS E DESPESAS COM LOCOMOÇÃO
Fonte de Recursos		4.919,00
1500 - Impostos e Transferências		

86 de 136



Anexo I - Dotações Anuladas

ORGÃO	1	Prefeitura Municipal de Duque de Caxias
UNIDADE	10.01.	Secretaria Municipal de Educação
FUNÇÃO	12	EDUCAÇÃO
SUBFUNÇÃO	361	ENSINO FUNDAMENTAL
PROGRAMA	0034	QUALIDADE E DESENVOLVIMENTO ESCOLAR
PROJETO	1.186	BIÊNIO INTERNACIONAL DE MATEMÁTICA
ELEMENTO	33903000	MATERIAL DE CONSUMO
Fonte de Recursos		1.000,00
1500 - Impostos e Transferências		

ORGÃO	1	Prefeitura Municipal de Duque de Caxias
UNIDADE	10.01.	Secretaria Municipal de Educação
FUNÇÃO	12	EDUCAÇÃO
SUBFUNÇÃO	361	ENSINO FUNDAMENTAL
PROGRAMA	0034	QUALIDADE E DESENVOLVIMENTO ESCOLAR
PROJETO	1.186	BIÊNIO INTERNACIONAL DE MATEMÁTICA
ELEMENTO	33903000	MATERIAL DE CONSUMO
Fonte de Recursos		3.000,00
1500 - Impostos e Transferências		

ORGÃO	3	Fundo Municipal de Saúde
UNIDADE	14.91.	Fundo Municipal de Saúde
FUNÇÃO	10	SAÚDE
SUBFUNÇÃO	122	ADMINISTRAÇÃO GERAL
PROGRAMA	0001	APOIO ADMINISTRATIVO
ATIVIDADE	2.237	DESPESAS ADMINISTRATIVAS - FMS
ELEMENTO	32902100	JUROS SOBRE A DÍVIDA POR CONTRATO
Fonte de Recursos		8.000,00
1500 - Impostos e Transferências		

ORGÃO	3	Fundo Municipal de Saúde
UNIDADE	14.91.	Fundo Municipal de Saúde
FUNÇÃO	10	SAÚDE
SUBFUNÇÃO	122	ADMINISTRAÇÃO GERAL
PROGRAMA	0001	APOIO ADMINISTRATIVO
ATIVIDADE	2.244	DESPESAS ADMINISTRATIVAS - SMS
ELEMENTO	33903000	MATERIAL DE CONSUMO
Fonte de Recursos		6.920,00
1500 - Impostos e Transferências		

Anexo I - Dotações Anuladas

ORGÃO	3	Fundo Municipal de Saúde
UNIDADE	14.91.	Fundo Municipal de Saúde
FUNÇÃO	10	SAÚDE
SUBFUNÇÃO	305	VIGILÂNCIA EPIDEMIOLÓGICA
PROGRAMA	0020	VIGILÂNCIA EM SAÚDE
ATIVIDADE	2.271	OPERACIONALIZAÇÃO DAS AÇÕES DE VIGILÂNCIA EPIDEMIOLÓGICA
ELEMENTO	33903902	OUTROS SERVIÇOS DE TERCEIROS - P. JURÍDICA
Fonte de Recursos		34.122,87
1600 - Transferência Fundo a Fundo - FMS/SUS - Bloco de Manutenção		

ORGÃO	1	Prefeitura Municipal de Duque de Caxias
UNIDADE	07.01.	Secretaria Municipal de Urbanismo
FUNÇÃO	15	URBANISMO
SUBFUNÇÃO	122	ADMINISTRAÇÃO GERAL
PROGRAMA	0001	APOIO ADMINISTRATIVO
ATIVIDADE	2.043	DESPESAS ADMINISTRATIVAS - SMU
ELEMENTO	33903902	OUTROS SERVIÇOS DE TERCEIROS - P. JURÍDICA
Fonte de Recursos		677,39
1500 - Impostos e Transferências		

ORGÃO	1	Prefeitura Municipal de Duque de Caxias
UNIDADE	20.01.	Encargos Especiais
FUNÇÃO	04	ADMINISTRAÇÃO
SUBFUNÇÃO	122	ADMINISTRAÇÃO GERAL
PROGRAMA	0900	ENCARGOS ESPECIAIS
OP. CRÉDITO	5.01	CUSTEIO DE ENERGIA ELÉTRICA - PMDC
ELEMENTO	33903902	OUTROS SERVIÇOS DE TERCEIROS - P. JURÍDICA
Fonte de Recursos		13.564,08
1500 - Impostos e Transferências		

ORGÃO	1	Prefeitura Municipal de Duque de Caxias
UNIDADE	16.01.	Secretaria Municipal de Esporte e Lazer
FUNÇÃO	27	DESPORTO E LAZER
SUBFUNÇÃO	812	DESPORTO COMUNITÁRIO
PROGRAMA	0012	CRIAÇÃO DE CENTROS DESPORTIVOS
PROJETO	1.105	CONSTRUÇÃO E REFORMAS DE INSTALAÇÕES DESPORTIVAS
ELEMENTO	44905100	OBRAS E INSTALAÇÕES
Fonte de Recursos		295.544,00
1500 - Impostos e Transferências		

87 de 136

Anexo I - Dotações Anuladas

ORGÃO	3	Fundo Municipal de Saúde
UNIDADE	14.91.	Fundo Municipal de Saúde
FUNÇÃO	10	SAÚDE
SUBFUNÇÃO	122	ADMINISTRAÇÃO GERAL
PROGRAMA	0001	APOIO ADMINISTRATIVO
ATIVIDADE	2.244	DESPESAS ADMINISTRATIVAS - SMS
ELEMENTO	33903000	MATERIAL DE CONSUMO
Fonte de Recursos		150,00
1500 - Impostos e Transferências		

ORGÃO	3	Fundo Municipal de Saúde
UNIDADE	14.91.	Fundo Municipal de Saúde
FUNÇÃO	10	SAÚDE
SUBFUNÇÃO	122	ADMINISTRAÇÃO GERAL
PROGRAMA	0001	APOIO ADMINISTRATIVO
ATIVIDADE	2.244	DESPESAS ADMINISTRATIVAS - SMS
ELEMENTO	33903902	OUTROS SERVIÇOS DE TERCEIROS - P. JURÍDICA
Fonte de Recursos		500,00
1500 - Impostos e Transferências		

ORGÃO	3	Fundo Municipal de Saúde
UNIDADE	14.91.	Fundo Municipal de Saúde
FUNÇÃO	10	SAÚDE
SUBFUNÇÃO	122	ADMINISTRAÇÃO GERAL
PROGRAMA	0001	APOIO ADMINISTRATIVO
ATIVIDADE	2.244	DESPESAS ADMINISTRATIVAS - SMS
ELEMENTO	33903902	OUTROS SERVIÇOS DE TERCEIROS - P. JURÍDICA
Fonte de Recursos		800,00
1500 - Impostos e Transferências		

ORGÃO	3	Fundo Municipal de Saúde
UNIDADE	14.91.	Fundo Municipal de Saúde
FUNÇÃO	10	SAÚDE
SUBFUNÇÃO	305	VIGILÂNCIA EPIDEMIOLÓGICA
PROGRAMA	0020	VIGILÂNCIA EM SAÚDE
ATIVIDADE	2.271	OPERACIONALIZAÇÃO DAS AÇÕES DE VIGILÂNCIA EPIDEMIOLÓGICA
ELEMENTO	33903902	OUTROS SERVIÇOS DE TERCEIROS - P. JURÍDICA
Fonte de Recursos		41.425,50
1621 - Transferência do Estado - SUS		

88 de 136

89 de 136

Anexo I - Dotações Anuladas

ORGÃO	1	Prefeitura Municipal de Duque de Caxias
UNIDADE	16.01.	Secretaria Municipal de Esporte e Lazer
FUNÇÃO	27	DESPORTO E LAZER
SUBFUNÇÃO	812	DESPORTO COMUNITÁRIO
PROGRAMA	0012	CRIAÇÃO DE CENTROS DESPORTIVOS
PROJETO	1.105	CONSTRUÇÃO E REFORMAS DE INSTALAÇÕES DESPORTIVAS
ELEMENTO	44909200	DESPESAS DE EXERCÍCIOS ANTERIORES
Fonte de Recursos		122.389,24
1500 - Impostos e Transferências		

ORGÃO	1	Prefeitura Municipal de Duque de Caxias
UNIDADE	10.01.	Secretaria Municipal de Educação
FUNÇÃO	12	EDUCAÇÃO
SUBFUNÇÃO	122	ADMINISTRAÇÃO GERAL
PROGRAMA	0900	ENCARGOS ESPECIAIS
ATIVIDADE	2.089	CUSTEIO DE ENERGIA ELÉTRICA - EDUCAÇÃO
ELEMENTO	33909200	DESPESAS DE EXERCÍCIOS ANTERIORES
Fonte de Recursos		4.000,00
1500 - Impostos e Transferências		

ORGÃO	1	Prefeitura Municipal de Duque de Caxias
UNIDADE	17.01.	Secretaria Municipal de Assistência Social e Direitos Humanos
FUNÇÃO	08	ASSISTÊNCIA SOCIAL
SUBFUNÇÃO	122	ADMINISTRAÇÃO GERAL
PROGRAMA	0900	ENCARGOS ESPECIAIS
ATIVIDADE	2.304	CUSTEIO DE ENERGIA ELÉTRICA - ASSISTÊNCIA SOCIAL
ELEMENTO	33909200	DESPESAS DE EXERCÍCIOS ANTERIORES
Fonte de Recursos		2.000,00
1500 - Impostos e Transferências		

ORGÃO	1	Prefeitura Municipal de Duque de Caxias
UNIDADE	17.01.	Secretaria Municipal de Assistência Social e Direitos Humanos
FUNÇÃO	08	ASSISTÊNCIA SOCIAL
SUBFUNÇÃO	122	ADMINISTRAÇÃO GERAL
PROGRAMA	0900	ENCARGOS ESPECIAIS
ATIVIDADE	2.305	CUSTEIO DE ÁGUA E ESGOTO - ASSISTÊNCIA SOCIAL
ELEMENTO	33903902	OUTROS SERVIÇOS DE TERCEIROS - P. JURÍDICA
Fonte de Recursos		470,00
1500 - Impostos e Transferências		

90 de 136



Anexo I - Dotações Anuladas

ORGÃO	1	Prefeitura Municipal de Duque de Caxias
UNIDADE	17.01.	Secretaria Municipal de Assistência Social e Direitos Humanos
FUNÇÃO	08	ASSISTÊNCIA SOCIAL
SUBFUNÇÃO	122	ADMINISTRAÇÃO GERAL
PROGRAMA	0900	ENCARGOS ESPECIAIS
ATIVIDADE	2.305	CUSTEIO DE ÁGUA E ESGOTO - ASSISTÊNCIA SOCIAL
ELEMENTO	33903902	OUTROS SERVIÇOS DE TERCEIROS - P. JURÍDICA
Fonte de Recursos		
1500 - Impostos e Transferências		30,00

ORGÃO	1	Prefeitura Municipal de Duque de Caxias
UNIDADE	24.01.	Secretaria Municipal de Segurança Pública
FUNÇÃO	04	ADMINISTRAÇÃO
SUBFUNÇÃO	122	ADMINISTRAÇÃO GERAL
PROGRAMA	0032	CAXIAS MAIS SEGURA - AÇÕES DE SEGURANÇA PÚBLICA
ATIVIDADE	2.377	EQUIPAMENTOS, BENS MÓVEIS E SERVIÇOS PARA A SMSP
ELEMENTO	33903000	MATERIAL DE CONSUMO
Fonte de Recursos		
1500 - Impostos e Transferências		3.000,00

ORGÃO	1	Prefeitura Municipal de Duque de Caxias
UNIDADE	24.01.	Secretaria Municipal de Segurança Pública
FUNÇÃO	04	ADMINISTRAÇÃO
SUBFUNÇÃO	122	ADMINISTRAÇÃO GERAL
PROGRAMA	0032	CAXIAS MAIS SEGURA - AÇÕES DE SEGURANÇA PÚBLICA
ATIVIDADE	2.377	EQUIPAMENTOS, BENS MÓVEIS E SERVIÇOS PARA A SMSP
ELEMENTO	33903000	MATERIAL DE CONSUMO
Fonte de Recursos		
1500 - Impostos e Transferências		450,00

ORGÃO	7	Fundo Municipal de Segurança Pública
UNIDADE	24.02.	Fundo Municipal de Segurança Pública
FUNÇÃO	06	SEGURANÇA PÚBLICA
SUBFUNÇÃO	122	ADMINISTRAÇÃO GERAL
PROGRAMA	0001	APOIO ADMINISTRATIVO
ATIVIDADE	2.411	DESPESAS ADMINISTRATIVAS - FMSP
ELEMENTO	44909200	DESPESAS DE EXERCÍCIOS ANTERIORES
Fonte de Recursos		
1500 - Impostos e Transferências		6.056,21

91 de 136

Anexo I - Dotações Anuladas

ORGÃO	1	Prefeitura Municipal de Duque de Caxias
UNIDADE	06.01.	Procuradoria Geral do Município
FUNÇÃO	28	ENCARGOS ESPECIAIS
SUBFUNÇÃO	846	OUTROS ENCARGOS SOCIAIS
PROGRAMA	0900	ENCARGOS ESPECIAIS
ATIVIDADE	2.042	ENCARGOS COM SENTENÇAS JUDICIAIS
ELEMENTO	33909100	SENTENÇAS JUDICIAIS
Fonte de Recursos		
1500 - Impostos e Transferências		498.473,28

ORGÃO	1	Prefeitura Municipal de Duque de Caxias
UNIDADE	03.01.	Secretaria Municipal de Governo
FUNÇÃO	04	ADMINISTRAÇÃO
SUBFUNÇÃO	122	ADMINISTRAÇÃO GERAL
PROGRAMA	0001	APOIO ADMINISTRATIVO
ATIVIDADE	2.021	DESPESAS ADMINISTRATIVAS - SMG
ELEMENTO	33903902	OUTROS SERVIÇOS DE TERCEIROS - P. JURÍDICA
Fonte de Recursos		
1500 - Impostos e Transferências		157.097,20

ORGÃO	1	Prefeitura Municipal de Duque de Caxias
UNIDADE	03.01.	Secretaria Municipal de Governo
FUNÇÃO	04	ADMINISTRAÇÃO
SUBFUNÇÃO	122	ADMINISTRAÇÃO GERAL
PROGRAMA	0001	APOIO ADMINISTRATIVO
ATIVIDADE	2.021	DESPESAS ADMINISTRATIVAS - SMG
ELEMENTO	33903902	OUTROS SERVIÇOS DE TERCEIROS - P. JURÍDICA
Fonte de Recursos		
1500 - Impostos e Transferências		5.000,00

ORGÃO	1	Prefeitura Municipal de Duque de Caxias
UNIDADE	03.01.	Secretaria Municipal de Governo
FUNÇÃO	04	ADMINISTRAÇÃO
SUBFUNÇÃO	122	ADMINISTRAÇÃO GERAL
PROGRAMA	0001	APOIO ADMINISTRATIVO
ATIVIDADE	2.021	DESPESAS ADMINISTRATIVAS - SMG
ELEMENTO	33903902	OUTROS SERVIÇOS DE TERCEIROS - P. JURÍDICA
Fonte de Recursos		
1500 - Impostos e Transferências		5.000,00

92 de 136

Anexo I - Dotações Anuladas

ORGÃO	1	Prefeitura Municipal de Duque de Caxias
UNIDADE	03.01.	Secretaria Municipal de Governo
FUNÇÃO	04	ADMINISTRAÇÃO
SUBFUNÇÃO	122	ADMINISTRAÇÃO GERAL
PROGRAMA	0001	APOIO ADMINISTRATIVO
ATIVIDADE	2.021	DESPESAS ADMINISTRATIVAS - SMG
ELEMENTO	33903902	OUTROS SERVIÇOS DE TERCEIROS - P. JURÍDICA
Fonte de Recursos		
1500 - Impostos e Transferências		5.000,00

ORGÃO	1	Prefeitura Municipal de Duque de Caxias
UNIDADE	03.01.	Secretaria Municipal de Governo
FUNÇÃO	04	ADMINISTRAÇÃO
SUBFUNÇÃO	122	ADMINISTRAÇÃO GERAL
PROGRAMA	0001	APOIO ADMINISTRATIVO
ATIVIDADE	2.021	DESPESAS ADMINISTRATIVAS - SMG
ELEMENTO	33903902	OUTROS SERVIÇOS DE TERCEIROS - P. JURÍDICA
Fonte de Recursos		
1500 - Impostos e Transferências		10.580,00

ORGÃO	1	Prefeitura Municipal de Duque de Caxias
UNIDADE	03.01.	Secretaria Municipal de Governo
FUNÇÃO	04	ADMINISTRAÇÃO
SUBFUNÇÃO	122	ADMINISTRAÇÃO GERAL
PROGRAMA	0001	APOIO ADMINISTRATIVO
ATIVIDADE	2.021	DESPESAS ADMINISTRATIVAS - SMG
ELEMENTO	33903902	OUTROS SERVIÇOS DE TERCEIROS - P. JURÍDICA
Fonte de Recursos		
1500 - Impostos e Transferências		20.000,00

ORGÃO	1	Prefeitura Municipal de Duque de Caxias
UNIDADE	03.01.	Secretaria Municipal de Governo
FUNÇÃO	04	ADMINISTRAÇÃO
SUBFUNÇÃO	122	ADMINISTRAÇÃO GERAL
PROGRAMA	0001	APOIO ADMINISTRATIVO
ATIVIDADE	2.021	DESPESAS ADMINISTRATIVAS - SMG
ELEMENTO	33903902	OUTROS SERVIÇOS DE TERCEIROS - P. JURÍDICA
Fonte de Recursos		
1500 - Impostos e Transferências		20.434,92

93 de 136

Anexo I - Dotações Anuladas

ORGÃO	1	Prefeitura Municipal de Duque de Caxias
UNIDADE	99.99.	Reserva de Contingência
FUNÇÃO	99	Reserva de Contingência
SUBFUNÇÃO	999	RESERVA DE CONTINGÊNCIA
PROGRAMA	0900	ENCARGOS ESPECIAIS
OP.CRÉDITO	9.999	Reserva Contingência
ELEMENTO	99999999	RESERVA DE CONTINGÊNCIA
Fonte de Recursos		
1500 - Impostos e Transferências		4.186,36

ORGÃO	1	Prefeitura Municipal de Duque de Caxias
UNIDADE	99.99.	Reserva de Contingência
FUNÇÃO	99	Reserva de Contingência
SUBFUNÇÃO	999	RESERVA DE CONTINGÊNCIA
PROGRAMA	0900	ENCARGOS ESPECIAIS
OP.CRÉDITO	9.999	Reserva Contingência
ELEMENTO	99999999	RESERVA DE CONTINGÊNCIA
Fonte de Recursos		
1500 - Impostos e Transferências		8.000,00

ORGÃO	1	Prefeitura Municipal de Duque de Caxias
UNIDADE	99.99.	Reserva de Contingência
FUNÇÃO	99	Reserva de Contingência
SUBFUNÇÃO	999	RESERVA DE CONTINGÊNCIA
PROGRAMA	0900	ENCARGOS ESPECIAIS
OP.CRÉDITO	9.999	Reserva Contingência
ELEMENTO	99999999	RESERVA DE CONTINGÊNCIA
Fonte de Recursos		
1500 - Impostos e Transferências		9.000,00

ORGÃO	1	Prefeitura Municipal de Duque de Caxias
UNIDADE	99.99.	Reserva de Contingência
FUNÇÃO	99	Reserva de Contingência
SUBFUNÇÃO	999	RESERVA DE CONTINGÊNCIA
PROGRAMA	0900	ENCARGOS ESPECIAIS
OP.CRÉDITO	9.999	Reserva Contingência
ELEMENTO	99999999	RESERVA DE CONTINGÊNCIA
Fonte de Recursos		
1500 - Impostos e Transferências		3.481.749,53

94 de 136



Anexo I - Dotações Anuladas

ORGÃO	1	Prefeitura Municipal de Duque de Caxias
UNIDADE	99.99.	Reserva de Contingência
FUNÇÃO	99	Reserva de Contingência
SUBFUNÇÃO	999	RESERVA DE CONTINGÊNCIA
PROGRAMA	0900	ENCARGOS ESPECIAIS
OP.CRÉDITO	9.999	Reserva Contingência
ELEMENTO	99999999	RESERVA DE CONTINGÊNCIA
Fonte de Recursos		
1500 - Impostos e Transferências		30.627,64

ORGÃO	1	Prefeitura Municipal de Duque de Caxias
UNIDADE	99.99.	Reserva de Contingência
FUNÇÃO	99	Reserva de Contingência
SUBFUNÇÃO	999	RESERVA DE CONTINGÊNCIA
PROGRAMA	0900	ENCARGOS ESPECIAIS
OP.CRÉDITO	9.999	Reserva Contingência
ELEMENTO	99999999	RESERVA DE CONTINGÊNCIA
Fonte de Recursos		
1500 - Impostos e Transferências		33.775,81

ORGÃO	1	Prefeitura Municipal de Duque de Caxias
UNIDADE	99.99.	Reserva de Contingência
FUNÇÃO	99	Reserva de Contingência
SUBFUNÇÃO	999	RESERVA DE CONTINGÊNCIA
PROGRAMA	0900	ENCARGOS ESPECIAIS
OP.CRÉDITO	9.999	Reserva Contingência
ELEMENTO	99999999	RESERVA DE CONTINGÊNCIA
Fonte de Recursos		
1500 - Impostos e Transferências		38.900,00

ORGÃO	1	Prefeitura Municipal de Duque de Caxias
UNIDADE	99.99.	Reserva de Contingência
FUNÇÃO	99	Reserva de Contingência
SUBFUNÇÃO	999	RESERVA DE CONTINGÊNCIA
PROGRAMA	0900	ENCARGOS ESPECIAIS
OP.CRÉDITO	9.999	Reserva Contingência
ELEMENTO	99999999	RESERVA DE CONTINGÊNCIA
Fonte de Recursos		
1500 - Impostos e Transferências		20.889,63

107 de 136

Anexo I - Dotações Anuladas

ORGÃO	1	Prefeitura Municipal de Duque de Caxias
UNIDADE	99.99.	Reserva de Contingência
FUNÇÃO	99	Reserva de Contingência
SUBFUNÇÃO	999	RESERVA DE CONTINGÊNCIA
PROGRAMA	0900	ENCARGOS ESPECIAIS
OP.CRÉDITO	9.999	Reserva Contingência
ELEMENTO	99999999	RESERVA DE CONTINGÊNCIA
Fonte de Recursos		
1500 - Impostos e Transferências		53.160,00

ORGÃO	1	Prefeitura Municipal de Duque de Caxias
UNIDADE	99.99.	Reserva de Contingência
FUNÇÃO	99	Reserva de Contingência
SUBFUNÇÃO	999	RESERVA DE CONTINGÊNCIA
PROGRAMA	0900	ENCARGOS ESPECIAIS
OP.CRÉDITO	9.999	Reserva Contingência
ELEMENTO	99999999	RESERVA DE CONTINGÊNCIA
Fonte de Recursos		
1500 - Impostos e Transferências		22.450,00

ORGÃO	1	Prefeitura Municipal de Duque de Caxias
UNIDADE	99.99.	Reserva de Contingência
FUNÇÃO	99	Reserva de Contingência
SUBFUNÇÃO	999	RESERVA DE CONTINGÊNCIA
PROGRAMA	0900	ENCARGOS ESPECIAIS
OP.CRÉDITO	9.999	Reserva Contingência
ELEMENTO	99999999	RESERVA DE CONTINGÊNCIA
Fonte de Recursos		
1500 - Impostos e Transferências		23.966,40

ORGÃO	1	Prefeitura Municipal de Duque de Caxias
UNIDADE	99.99.	Reserva de Contingência
FUNÇÃO	99	Reserva de Contingência
SUBFUNÇÃO	999	RESERVA DE CONTINGÊNCIA
PROGRAMA	0900	ENCARGOS ESPECIAIS
OP.CRÉDITO	9.999	Reserva Contingência
ELEMENTO	99999999	RESERVA DE CONTINGÊNCIA
Fonte de Recursos		
1500 - Impostos e Transferências		25.959,00

108 de 136

Anexo I - Dotações Anuladas

ORGÃO	1	Prefeitura Municipal de Duque de Caxias
UNIDADE	99.99.	Reserva de Contingência
FUNÇÃO	99	Reserva de Contingência
SUBFUNÇÃO	999	RESERVA DE CONTINGÊNCIA
PROGRAMA	0900	ENCARGOS ESPECIAIS
OP.CRÉDITO	9.999	Reserva Contingência
ELEMENTO	99999999	RESERVA DE CONTINGÊNCIA
Fonte de Recursos		
1500 - Impostos e Transferências		26.435,00

ORGÃO	1	Prefeitura Municipal de Duque de Caxias
UNIDADE	99.99.	Reserva de Contingência
FUNÇÃO	99	Reserva de Contingência
SUBFUNÇÃO	999	RESERVA DE CONTINGÊNCIA
PROGRAMA	0900	ENCARGOS ESPECIAIS
OP.CRÉDITO	9.999	Reserva Contingência
ELEMENTO	99999999	RESERVA DE CONTINGÊNCIA
Fonte de Recursos		
1500 - Impostos e Transferências		20.889,63

ORGÃO	1	Prefeitura Municipal de Duque de Caxias
UNIDADE	99.99.	Reserva de Contingência
FUNÇÃO	99	Reserva de Contingência
SUBFUNÇÃO	999	RESERVA DE CONTINGÊNCIA
PROGRAMA	0900	ENCARGOS ESPECIAIS
OP.CRÉDITO	9.999	Reserva Contingência
ELEMENTO	99999999	RESERVA DE CONTINGÊNCIA
Fonte de Recursos		
1500 - Impostos e Transferências		26.500,00

ORGÃO	1	Prefeitura Municipal de Duque de Caxias
UNIDADE	99.99.	Reserva de Contingência
FUNÇÃO	99	Reserva de Contingência
SUBFUNÇÃO	999	RESERVA DE CONTINGÊNCIA
PROGRAMA	0900	ENCARGOS ESPECIAIS
OP.CRÉDITO	9.999	Reserva Contingência
ELEMENTO	99999999	RESERVA DE CONTINGÊNCIA
Fonte de Recursos		
1500 - Impostos e Transferências		15.000,00

109 de 136

Anexo I - Dotações Anuladas

ORGÃO	1	Prefeitura Municipal de Duque de Caxias
UNIDADE	99.99.	Reserva de Contingência
FUNÇÃO	99	Reserva de Contingência
SUBFUNÇÃO	999	RESERVA DE CONTINGÊNCIA
PROGRAMA	0900	ENCARGOS ESPECIAIS
OP.CRÉDITO	9.999	Reserva Contingência
ELEMENTO	99999999	RESERVA DE CONTINGÊNCIA
Fonte de Recursos		
1500 - Impostos e Transferências		18.341,70

ORGÃO	1	Prefeitura Municipal de Duque de Caxias
UNIDADE	99.99.	Reserva de Contingência
FUNÇÃO	99	Reserva de Contingência
SUBFUNÇÃO	999	RESERVA DE CONTINGÊNCIA
PROGRAMA	0900	ENCARGOS ESPECIAIS
OP.CRÉDITO	9.999	Reserva Contingência
ELEMENTO	99999999	RESERVA DE CONTINGÊNCIA
Fonte de Recursos		
1500 - Impostos e Transferências		20.000,00

ORGÃO	1	Prefeitura Municipal de Duque de Caxias
UNIDADE	99.99.	Reserva de Contingência
FUNÇÃO	99	Reserva de Contingência
SUBFUNÇÃO	999	RESERVA DE CONTINGÊNCIA
PROGRAMA	0900	ENCARGOS ESPECIAIS
OP.CRÉDITO	9.999	Reserva Contingência
ELEMENTO	99999999	RESERVA DE CONTINGÊNCIA
Fonte de Recursos		
1500 - Impostos e Transferências		20.886,43

ORGÃO	1	Prefeitura Municipal de Duque de Caxias
UNIDADE	17.01.	Secretaria Municipal de Assistência Social e Direitos Humanos
FUNÇÃO	04	ADMINISTRAÇÃO
SUBFUNÇÃO	122	ADMINISTRAÇÃO GERAL
PROGRAMA	0001	APOIO ADMINISTRATIVO
ATIVIDADE	2.301	DESPESAS ADMINISTRATIVAS - SMASDH
ELEMENTO	33901400	DIÁRIAS - CIVIL
Fonte de Recursos		
1500 - Impostos e Transferências		3.000,00

110 de 136



Anexo I - Dotações Anuladas

ORGÃO	1	Prefeitura Municipal de Duque de Caxias
UNIDADE	17.01.	Secretaria Municipal de Assistência Social e Direitos Humanos
FUNÇÃO	04	ADMINISTRAÇÃO
SUBFUNÇÃO	122	ADMINISTRAÇÃO GERAL
PROGRAMA	0001	APOIO ADMINISTRATIVO
ATIVIDADE	2.301	DESPESAS ADMINISTRATIVAS - SMASDH
ELEMENTO	33903600	OUTROS SERVIÇOS DE TERCEIROS - P. FÍSICA
Fonte de Recursos		2.000,00
1500 - Impostos e Transferências		

ORGÃO	1	Prefeitura Municipal de Duque de Caxias
UNIDADE	17.01.	Secretaria Municipal de Assistência Social e Direitos Humanos
FUNÇÃO	04	ADMINISTRAÇÃO
SUBFUNÇÃO	122	ADMINISTRAÇÃO GERAL
PROGRAMA	0001	APOIO ADMINISTRATIVO
ATIVIDADE	2.301	DESPESAS ADMINISTRATIVAS - SMASDH
ELEMENTO	33903902	OUTROS SERVIÇOS DE TERCEIROS - P. JURÍDICA
Fonte de Recursos		2.000,00
1500 - Impostos e Transferências		

ORGÃO	1	Prefeitura Municipal de Duque de Caxias
UNIDADE	17.01.	Secretaria Municipal de Assistência Social e Direitos Humanos
FUNÇÃO	04	ADMINISTRAÇÃO
SUBFUNÇÃO	122	ADMINISTRAÇÃO GERAL
PROGRAMA	0001	APOIO ADMINISTRATIVO
ATIVIDADE	2.301	DESPESAS ADMINISTRATIVAS - SMASDH
ELEMENTO	33903902	OUTROS SERVIÇOS DE TERCEIROS - P. JURÍDICA
Fonte de Recursos		7.500,00
1500 - Impostos e Transferências		

ORGÃO	1	Prefeitura Municipal de Duque de Caxias
UNIDADE	17.01.	Secretaria Municipal de Assistência Social e Direitos Humanos
FUNÇÃO	04	ADMINISTRAÇÃO
SUBFUNÇÃO	122	ADMINISTRAÇÃO GERAL
PROGRAMA	0001	APOIO ADMINISTRATIVO
ATIVIDADE	2.301	DESPESAS ADMINISTRATIVAS - SMASDH
ELEMENTO	33909200	DESPESAS DE EXERCÍCIOS ANTERIORES
Fonte de Recursos		3,00
1500 - Impostos e Transferências		

111 de 136

Anexo I - Dotações Anuladas

ORGÃO	1	Prefeitura Municipal de Duque de Caxias
UNIDADE	17.01.	Secretaria Municipal de Assistência Social e Direitos Humanos
FUNÇÃO	04	ADMINISTRAÇÃO
SUBFUNÇÃO	122	ADMINISTRAÇÃO GERAL
PROGRAMA	0001	APOIO ADMINISTRATIVO
ATIVIDADE	2.301	DESPESAS ADMINISTRATIVAS - SMASDH
ELEMENTO	33909200	DESPESAS DE EXERCÍCIOS ANTERIORES
Fonte de Recursos		1.140,00
1500 - Impostos e Transferências		

ORGÃO	1	Prefeitura Municipal de Duque de Caxias
UNIDADE	17.01.	Secretaria Municipal de Assistência Social e Direitos Humanos
FUNÇÃO	04	ADMINISTRAÇÃO
SUBFUNÇÃO	122	ADMINISTRAÇÃO GERAL
PROGRAMA	0001	APOIO ADMINISTRATIVO
ATIVIDADE	2.301	DESPESAS ADMINISTRATIVAS - SMASDH
ELEMENTO	33903300	PASSAGENS E DESPESAS COM LOCOMOÇÃO
Fonte de Recursos		1.000,00
1500 - Impostos e Transferências		

ORGÃO	1	Prefeitura Municipal de Duque de Caxias
UNIDADE	17.01.	Secretaria Municipal de Assistência Social e Direitos Humanos
FUNÇÃO	04	ADMINISTRAÇÃO
SUBFUNÇÃO	122	ADMINISTRAÇÃO GERAL
PROGRAMA	0001	APOIO ADMINISTRATIVO
ATIVIDADE	2.303	DESPESAS ADMINISTRATIVAS DOS CONSELHOS VINCULADOS A SMASDH
ELEMENTO	33903000	MATERIAL DE CONSUMO
Fonte de Recursos		1.000,00
1500 - Impostos e Transferências		

ORGÃO	1	Prefeitura Municipal de Duque de Caxias
UNIDADE	17.01.	Secretaria Municipal de Assistência Social e Direitos Humanos
FUNÇÃO	04	ADMINISTRAÇÃO
SUBFUNÇÃO	122	ADMINISTRAÇÃO GERAL
PROGRAMA	0001	APOIO ADMINISTRATIVO
ATIVIDADE	2.303	DESPESAS ADMINISTRATIVAS DOS CONSELHOS VINCULADOS A SMASDH
ELEMENTO	33903000	MATERIAL DE CONSUMO
Fonte de Recursos		1.000,00
1500 - Impostos e Transferências		

112 de 136

Anexo I - Dotações Anuladas

ORGÃO	1	Prefeitura Municipal de Duque de Caxias
UNIDADE	17.01.	Secretaria Municipal de Assistência Social e Direitos Humanos
FUNÇÃO	04	ADMINISTRAÇÃO
SUBFUNÇÃO	122	ADMINISTRAÇÃO GERAL
PROGRAMA	0001	APOIO ADMINISTRATIVO
ATIVIDADE	2.303	DESPESAS ADMINISTRATIVAS DOS CONSELHOS VINCULADOS A SMASDH
ELEMENTO	33903902	OUTROS SERVIÇOS DE TERCEIROS - P. JURÍDICA
Fonte de Recursos		1.000,00
1500 - Impostos e Transferências		

ORGÃO	6	Fundo Municipal de Assistência Social
UNIDADE	17.91.	Fundo Municipal de Assistência Social
FUNÇÃO	04	ADMINISTRAÇÃO
SUBFUNÇÃO	122	ADMINISTRAÇÃO GERAL
PROGRAMA	0001	APOIO ADMINISTRATIVO
ATIVIDADE	2.453	DESPESAS ADMINISTRATIVAS - FMAS
ELEMENTO	33903000	MATERIAL DE CONSUMO
Fonte de Recursos		1.000,00
1500 - Impostos e Transferências		

ORGÃO	6	Fundo Municipal de Assistência Social
UNIDADE	17.91.	Fundo Municipal de Assistência Social
FUNÇÃO	04	ADMINISTRAÇÃO
SUBFUNÇÃO	122	ADMINISTRAÇÃO GERAL
PROGRAMA	0001	APOIO ADMINISTRATIVO
ATIVIDADE	2.453	DESPESAS ADMINISTRATIVAS - FMAS
ELEMENTO	33903000	MATERIAL DE CONSUMO
Fonte de Recursos		8.000,00
1500 - Impostos e Transferências		

ORGÃO	6	Fundo Municipal de Assistência Social
UNIDADE	17.91.	Fundo Municipal de Assistência Social
FUNÇÃO	04	ADMINISTRAÇÃO
SUBFUNÇÃO	122	ADMINISTRAÇÃO GERAL
PROGRAMA	0001	APOIO ADMINISTRATIVO
ATIVIDADE	2.453	DESPESAS ADMINISTRATIVAS - FMAS
ELEMENTO	33903000	MATERIAL DE CONSUMO
Fonte de Recursos		1.000,00
1500 - Impostos e Transferências		

113 de 136

Anexo I - Dotações Anuladas

ORGÃO	6	Fundo Municipal de Assistência Social
UNIDADE	17.91.	Fundo Municipal de Assistência Social
FUNÇÃO	04	ADMINISTRAÇÃO
SUBFUNÇÃO	122	ADMINISTRAÇÃO GERAL
PROGRAMA	0001	APOIO ADMINISTRATIVO
ATIVIDADE	2.330	DESPESAS ADMINISTRATIVAS - CONSELHO MUNICIPAL DE ASSISTÊNCIA SOCIAL
ELEMENTO	33903000	MATERIAL DE CONSUMO
Fonte de Recursos		2.312,60
1500 - Impostos e Transferências		

ORGÃO	6	Fundo Municipal de Assistência Social
UNIDADE	17.91.	Fundo Municipal de Assistência Social
FUNÇÃO	04	ADMINISTRAÇÃO
SUBFUNÇÃO	122	ADMINISTRAÇÃO GERAL
PROGRAMA	0001	APOIO ADMINISTRATIVO
ATIVIDADE	2.330	DESPESAS ADMINISTRATIVAS - CONSELHO MUNICIPAL DE ASSISTÊNCIA SOCIAL
ELEMENTO	33903600	OUTROS SERVIÇOS DE TERCEIROS - P. FÍSICA
Fonte de Recursos		5.000,00
1500 - Impostos e Transferências		

ORGÃO	6	Fundo Municipal de Assistência Social
UNIDADE	17.91.	Fundo Municipal de Assistência Social
FUNÇÃO	04	ADMINISTRAÇÃO
SUBFUNÇÃO	122	ADMINISTRAÇÃO GERAL
PROGRAMA	0001	APOIO ADMINISTRATIVO
ATIVIDADE	2.330	DESPESAS ADMINISTRATIVAS - CONSELHO MUNICIPAL DE ASSISTÊNCIA SOCIAL
ELEMENTO	33903300	PASSAGENS E DESPESAS COM LOCOMOÇÃO
Fonte de Recursos		5.000,00
1500 - Impostos e Transferências		

ORGÃO	1	Prefeitura Municipal de Duque de Caxias
UNIDADE	17.94.	Fundo Municipal da Pessoa com Deficiência
FUNÇÃO	04	ADMINISTRAÇÃO
SUBFUNÇÃO	122	ADMINISTRAÇÃO GERAL
PROGRAMA	0001	APOIO ADMINISTRATIVO
ATIVIDADE	2.353	DESPESAS ADMINISTRATIVAS - FMPD
ELEMENTO	33901400	DIÁRIAS - CIVIL
Fonte de Recursos		3.000,00
1500 - Impostos e Transferências		

114 de 136



Anexo I - Dotações Anuladas

ORGÃO	8	Fundo Municipal para a Infância e Adolescência
UNIDADE	17.92.	Fundo Municipal da Infância e da Adolescência
FUNÇÃO	04	ADMINISTRAÇÃO
SUBFUNÇÃO	122	ADMINISTRAÇÃO GERAL
PROGRAMA	0001	APOIO ADMINISTRATIVO
ATIVIDADE	2.349	DESPESAS ADMINISTRATIVAS - FMIA
ELEMENTO	33903000	MATERIAL DE CONSUMO
Fonte de Recursos		15.000,00
1500 - Impostos e Transferências		

ORGÃO	1	Prefeitura Municipal de Duque de Caxias
UNIDADE	17.93.	Fundo Municipal dos Direitos do Idoso
FUNÇÃO	04	ADMINISTRAÇÃO
SUBFUNÇÃO	122	ADMINISTRAÇÃO GERAL
PROGRAMA	0001	APOIO ADMINISTRATIVO
ATIVIDADE	2.350	DESPESAS ADMINISTRATIVAS - FMDI
ELEMENTO	33903300	PASSAGENS E DESPESAS COM LOCOMOÇÃO
Fonte de Recursos		5.000,00
1500 - Impostos e Transferências		

ORGÃO	1	Prefeitura Municipal de Duque de Caxias
UNIDADE	26.02.	Companhia de Desenvolvimento Industrial de D.C.
FUNÇÃO	04	ADMINISTRAÇÃO
SUBFUNÇÃO	122	ADMINISTRAÇÃO GERAL
PROGRAMA	0001	APOIO ADMINISTRATIVO
ATIVIDADE	2.443	DESPESAS ADMINISTRATIVAS - CONDUCC.
ELEMENTO	33903000	MATERIAL DE CONSUMO
Fonte de Recursos		10.580,00
1500 - Impostos e Transferências		

ORGÃO	1	Prefeitura Municipal de Duque de Caxias
UNIDADE	10.01.	Secretaria Municipal de Educação
FUNÇÃO	12	EDUCAÇÃO
SUBFUNÇÃO	122	ADMINISTRAÇÃO GERAL
PROGRAMA	0001	APOIO ADMINISTRATIVO
ATIVIDADE	2.084	DESPESAS ADMINISTRATIVAS - CONSELHO DA SME
ELEMENTO	33903300	PASSAGENS E DESPESAS COM LOCOMOÇÃO
Fonte de Recursos		4.400,47
1500 - Impostos e Transferências		

115 de 136

Anexo I - Dotações Anuladas

ORGÃO	1	Prefeitura Municipal de Duque de Caxias
UNIDADE	10.01.	Secretaria Municipal de Educação
FUNÇÃO	12	EDUCAÇÃO
SUBFUNÇÃO	361	ENSINO FUNDAMENTAL
PROGRAMA	0001	APOIO ADMINISTRATIVO
ATIVIDADE	2.098	DESPESAS ADMINISTRATIVAS - ENSINO FUNDAMENTAL
ELEMENTO	33903000	MATERIAL DE CONSUMO
Fonte de Recursos		3.530,00
1500 - Impostos e Transferências		

ORGÃO	1	Prefeitura Municipal de Duque de Caxias
UNIDADE	10.01.	Secretaria Municipal de Educação
FUNÇÃO	12	EDUCAÇÃO
SUBFUNÇÃO	361	ENSINO FUNDAMENTAL
PROGRAMA	0001	APOIO ADMINISTRATIVO
ATIVIDADE	2.098	DESPESAS ADMINISTRATIVAS - ENSINO FUNDAMENTAL
ELEMENTO	33903000	MATERIAL DE CONSUMO
Fonte de Recursos		25.978,46
1500 - Impostos e Transferências		

ORGÃO	1	Prefeitura Municipal de Duque de Caxias
UNIDADE	10.01.	Secretaria Municipal de Educação
FUNÇÃO	12	EDUCAÇÃO
SUBFUNÇÃO	361	ENSINO FUNDAMENTAL
PROGRAMA	0001	APOIO ADMINISTRATIVO
ATIVIDADE	2.098	DESPESAS ADMINISTRATIVAS - ENSINO FUNDAMENTAL
ELEMENTO	33903000	MATERIAL DE CONSUMO
Fonte de Recursos		32.550,22
1500 - Impostos e Transferências		

ORGÃO	1	Prefeitura Municipal de Duque de Caxias
UNIDADE	10.01.	Secretaria Municipal de Educação
FUNÇÃO	12	EDUCAÇÃO
SUBFUNÇÃO	361	ENSINO FUNDAMENTAL
PROGRAMA	0001	APOIO ADMINISTRATIVO
ATIVIDADE	2.098	DESPESAS ADMINISTRATIVAS - ENSINO FUNDAMENTAL
ELEMENTO	33903000	MATERIAL DE CONSUMO
Fonte de Recursos		60.000,00
1500 - Impostos e Transferências		

116 de 136

Anexo I - Dotações Anuladas

ORGÃO	1	Prefeitura Municipal de Duque de Caxias
UNIDADE	10.01.	Secretaria Municipal de Educação
FUNÇÃO	12	EDUCAÇÃO
SUBFUNÇÃO	361	ENSINO FUNDAMENTAL
PROGRAMA	0001	APOIO ADMINISTRATIVO
ATIVIDADE	2.098	DESPESAS ADMINISTRATIVAS - ENSINO FUNDAMENTAL
ELEMENTO	33903000	MATERIAL DE CONSUMO
Fonte de Recursos		86.841,88
1500 - Impostos e Transferências		

ORGÃO	1	Prefeitura Municipal de Duque de Caxias
UNIDADE	10.01.	Secretaria Municipal de Educação
FUNÇÃO	12	EDUCAÇÃO
SUBFUNÇÃO	361	ENSINO FUNDAMENTAL
PROGRAMA	0001	APOIO ADMINISTRATIVO
ATIVIDADE	2.098	DESPESAS ADMINISTRATIVAS - ENSINO FUNDAMENTAL
ELEMENTO	33903000	MATERIAL DE CONSUMO
Fonte de Recursos		110.000,00
1500 - Impostos e Transferências		

ORGÃO	1	Prefeitura Municipal de Duque de Caxias
UNIDADE	10.01.	Secretaria Municipal de Educação
FUNÇÃO	12	EDUCAÇÃO
SUBFUNÇÃO	361	ENSINO FUNDAMENTAL
PROGRAMA	0001	APOIO ADMINISTRATIVO
ATIVIDADE	2.098	DESPESAS ADMINISTRATIVAS - ENSINO FUNDAMENTAL
ELEMENTO	33903000	MATERIAL DE CONSUMO
Fonte de Recursos		500.000,00
1500 - Impostos e Transferências		

ORGÃO	1	Prefeitura Municipal de Duque de Caxias
UNIDADE	10.01.	Secretaria Municipal de Educação
FUNÇÃO	12	EDUCAÇÃO
SUBFUNÇÃO	361	ENSINO FUNDAMENTAL
PROGRAMA	0001	APOIO ADMINISTRATIVO
ATIVIDADE	2.098	DESPESAS ADMINISTRATIVAS - ENSINO FUNDAMENTAL
ELEMENTO	33903000	MATERIAL DE CONSUMO
Fonte de Recursos		223.756,00
1541 - Fundeb Transferência da União - VAAF		

117 de 136

Anexo I - Dotações Anuladas

ORGÃO	1	Prefeitura Municipal de Duque de Caxias
UNIDADE	10.01.	Secretaria Municipal de Educação
FUNÇÃO	12	EDUCAÇÃO
SUBFUNÇÃO	361	ENSINO FUNDAMENTAL
PROGRAMA	0001	APOIO ADMINISTRATIVO
ATIVIDADE	2.098	DESPESAS ADMINISTRATIVAS - ENSINO FUNDAMENTAL
ELEMENTO	33903902	OUTROS SERVIÇOS DE TERCEIROS - P. JURÍDICA
Fonte de Recursos		192.902,30
1543 - Fundeb Transferência da União - VAAF		

ORGÃO	1	Prefeitura Municipal de Duque de Caxias
UNIDADE	10.01.	Secretaria Municipal de Educação
FUNÇÃO	12	EDUCAÇÃO
SUBFUNÇÃO	361	ENSINO FUNDAMENTAL
PROGRAMA	0001	APOIO ADMINISTRATIVO
ATIVIDADE	2.098	DESPESAS ADMINISTRATIVAS - ENSINO FUNDAMENTAL
ELEMENTO	33903902	OUTROS SERVIÇOS DE TERCEIROS - P. JURÍDICA
Fonte de Recursos		700.000,00
1540 - Fundeb Transferências de Impostos		

ORGÃO	1	Prefeitura Municipal de Duque de Caxias
UNIDADE	10.01.	Secretaria Municipal de Educação
FUNÇÃO	12	EDUCAÇÃO
SUBFUNÇÃO	361	ENSINO FUNDAMENTAL
PROGRAMA	0001	APOIO ADMINISTRATIVO
ATIVIDADE	2.098	DESPESAS ADMINISTRATIVAS - ENSINO FUNDAMENTAL
ELEMENTO	33903902	OUTROS SERVIÇOS DE TERCEIROS - P. JURÍDICA
Fonte de Recursos		76.009,90
1573 - Royalties Vinculados à Educação		

ORGÃO	1	Prefeitura Municipal de Duque de Caxias
UNIDADE	10.01.	Secretaria Municipal de Educação
FUNÇÃO	12	EDUCAÇÃO
SUBFUNÇÃO	365	EDUCAÇÃO INFANTIL
PROGRAMA	0001	APOIO ADMINISTRATIVO
ATIVIDADE	2.136	DESPESAS ADMINISTRATIVAS - ENSINO INFANTIL
ELEMENTO	33903000	MATERIAL DE CONSUMO
Fonte de Recursos		685.816,27
1500 - Impostos e Transferências		

118 de 136



Anexo I - Dotações Anuladas

ORGÃO	1	Prefeitura Municipal de Duque de Caxias
UNIDADE	10.01.	Secretaria Municipal de Educação
FUNÇÃO	12	EDUCAÇÃO
SUBFUNÇÃO	365	EDUCAÇÃO INFANTIL
PROGRAMA	0001	APOIO ADMINISTRATIVO
ATIVIDADE	2.136	DESPESAS ADMINISTRATIVAS - ENSINO INFANTIL
ELEMENTO	33903000	MATERIAL DE CONSUMO
Fonte de Recursos		41.666,63
1500 - Impostos e Transferências		

ORGÃO	1	Prefeitura Municipal de Duque de Caxias
UNIDADE	10.01.	Secretaria Municipal de Educação
FUNÇÃO	12	EDUCAÇÃO
SUBFUNÇÃO	365	EDUCAÇÃO INFANTIL
PROGRAMA	0001	APOIO ADMINISTRATIVO
ATIVIDADE	2.136	DESPESAS ADMINISTRATIVAS - ENSINO INFANTIL
ELEMENTO	33903000	MATERIAL DE CONSUMO
Fonte de Recursos		400.000,00
1500 - Impostos e Transferências		

ORGÃO	1	Prefeitura Municipal de Duque de Caxias
UNIDADE	10.01.	Secretaria Municipal de Educação
FUNÇÃO	12	EDUCAÇÃO
SUBFUNÇÃO	365	EDUCAÇÃO INFANTIL
PROGRAMA	0001	APOIO ADMINISTRATIVO
ATIVIDADE	2.136	DESPESAS ADMINISTRATIVAS - ENSINO INFANTIL
ELEMENTO	33903000	MATERIAL DE CONSUMO
Fonte de Recursos		584.053,87
1500 - Impostos e Transferências		

ORGÃO	1	Prefeitura Municipal de Duque de Caxias
UNIDADE	10.01.	Secretaria Municipal de Educação
FUNÇÃO	12	EDUCAÇÃO
SUBFUNÇÃO	365	EDUCAÇÃO INFANTIL
PROGRAMA	0001	APOIO ADMINISTRATIVO
ATIVIDADE	2.136	DESPESAS ADMINISTRATIVAS - ENSINO INFANTIL
ELEMENTO	33903000	MATERIAL DE CONSUMO
Fonte de Recursos		641.818,47
1500 - Impostos e Transferências		

119 de 136

Anexo I - Dotações Anuladas

ORGÃO	1	Prefeitura Municipal de Duque de Caxias
UNIDADE	10.01.	Secretaria Municipal de Educação
FUNÇÃO	12	EDUCAÇÃO
SUBFUNÇÃO	365	EDUCAÇÃO INFANTIL
PROGRAMA	0001	APOIO ADMINISTRATIVO
ATIVIDADE	2.138	DESPESAS ADMINISTRATIVAS - ENSINO INFANTIL
ELEMENTO	33903902	OUTROS SERVIÇOS DE TERCEIROS - P. JURÍDICA
Fonte de Recursos		26.750,00
1573 - Royalties Vinculados à Educação		

ORGÃO	1	Prefeitura Municipal de Duque de Caxias
UNIDADE	10.01.	Secretaria Municipal de Educação
FUNÇÃO	12	EDUCAÇÃO
SUBFUNÇÃO	365	EDUCAÇÃO INFANTIL
PROGRAMA	0001	APOIO ADMINISTRATIVO
ATIVIDADE	2.138	DESPESAS ADMINISTRATIVAS - ENSINO INFANTIL
ELEMENTO	33903902	OUTROS SERVIÇOS DE TERCEIROS - P. JURÍDICA
Fonte de Recursos		629.793,11
1573 - Royalties Vinculados à Educação		

ORGÃO	1	Prefeitura Municipal de Duque de Caxias
UNIDADE	10.01.	Secretaria Municipal de Educação
FUNÇÃO	12	EDUCAÇÃO
SUBFUNÇÃO	366	EDUCAÇÃO DE JOVENS E ADULTO
PROGRAMA	0001	APOIO ADMINISTRATIVO
ATIVIDADE	2.148	DESPESAS ADMINISTRATIVAS - EDUCAÇÃO DE JOVENS E ADULTOS (EJA)
ELEMENTO	33903000	MATERIAL DE CONSUMO
Fonte de Recursos		500.000,00
1500 - Impostos e Transferências		

ORGÃO	1	Prefeitura Municipal de Duque de Caxias
UNIDADE	10.01.	Secretaria Municipal de Educação
FUNÇÃO	12	EDUCAÇÃO
SUBFUNÇÃO	366	EDUCAÇÃO DE JOVENS E ADULTO
PROGRAMA	0001	APOIO ADMINISTRATIVO
ATIVIDADE	2.148	DESPESAS ADMINISTRATIVAS - EDUCAÇÃO DE JOVENS E ADULTOS (EJA)
ELEMENTO	33903902	OUTROS SERVIÇOS DE TERCEIROS - P. JURÍDICA
Fonte de Recursos		66.442,75
1573 - Royalties Vinculados à Educação		

120 de 136

Anexo I - Dotações Anuladas

ORGÃO	1	Prefeitura Municipal de Duque de Caxias
UNIDADE	10.01.	Secretaria Municipal de Educação
FUNÇÃO	12	EDUCAÇÃO
SUBFUNÇÃO	367	EDUCAÇÃO ESPECIAL
PROGRAMA	0001	APOIO ADMINISTRATIVO
ATIVIDADE	2.157	DESPESAS ADMINISTRATIVAS - EDUCAÇÃO ESPECIAL
ELEMENTO	33903000	MATERIAL DE CONSUMO
Fonte de Recursos		555.241,77
1573 - Royalties Vinculados à Educação		

ORGÃO	1	Prefeitura Municipal de Duque de Caxias
UNIDADE	10.01.	Secretaria Municipal de Educação
FUNÇÃO	12	EDUCAÇÃO
SUBFUNÇÃO	367	EDUCAÇÃO ESPECIAL
PROGRAMA	0001	APOIO ADMINISTRATIVO
ATIVIDADE	2.157	DESPESAS ADMINISTRATIVAS - EDUCAÇÃO ESPECIAL
ELEMENTO	33903000	MATERIAL DE CONSUMO
Fonte de Recursos		710.757,91
1573 - Royalties Vinculados à Educação		

ORGÃO	1	Prefeitura Municipal de Duque de Caxias
UNIDADE	10.01.	Secretaria Municipal de Educação
FUNÇÃO	12	EDUCAÇÃO
SUBFUNÇÃO	122	ADMINISTRAÇÃO GERAL
PROGRAMA	0001	APOIO ADMINISTRATIVO
ATIVIDADE	2.083	DESPESAS ADMINISTRATIVAS - SME
ELEMENTO	33903600	OUTROS SERVIÇOS DE TERCEIROS - P. FÍSICA
Fonte de Recursos		3.000,00
1500 - Impostos e Transferências		

ORGÃO	1	Prefeitura Municipal de Duque de Caxias
UNIDADE	10.01.	Secretaria Municipal de Educação
FUNÇÃO	12	EDUCAÇÃO
SUBFUNÇÃO	122	ADMINISTRAÇÃO GERAL
PROGRAMA	0001	APOIO ADMINISTRATIVO
ATIVIDADE	2.083	DESPESAS ADMINISTRATIVAS - SME
ELEMENTO	33903600	OUTROS SERVIÇOS DE TERCEIROS - P. FÍSICA
Fonte de Recursos		4.000,00
1500 - Impostos e Transferências		

121 de 136

Anexo I - Dotações Anuladas

ORGÃO	1	Prefeitura Municipal de Duque de Caxias
UNIDADE	10.01.	Secretaria Municipal de Educação
FUNÇÃO	12	EDUCAÇÃO
SUBFUNÇÃO	122	ADMINISTRAÇÃO GERAL
PROGRAMA	0001	APOIO ADMINISTRATIVO
ATIVIDADE	2.083	DESPESAS ADMINISTRATIVAS - SME
ELEMENTO	33909200	DESPESAS DE EXERCÍCIOS ANTERIORES
Fonte de Recursos		1.000,00
1500 - Impostos e Transferências		

ORGÃO	1	Prefeitura Municipal de Duque de Caxias
UNIDADE	10.01.	Secretaria Municipal de Educação
FUNÇÃO	12	EDUCAÇÃO
SUBFUNÇÃO	122	ADMINISTRAÇÃO GERAL
PROGRAMA	0001	APOIO ADMINISTRATIVO
ATIVIDADE	2.083	DESPESAS ADMINISTRATIVAS - SME
ELEMENTO	33909200	DESPESAS DE EXERCÍCIOS ANTERIORES
Fonte de Recursos		1.737,72
1500 - Impostos e Transferências		

ORGÃO	3	Fundo Municipal de Saúde
UNIDADE	14.91.	Fundo Municipal de Saúde
FUNÇÃO	10	SAÚDE
SUBFUNÇÃO	302	ASSISTÊNCIA HOSPITALAR E AMBULATORIAL
PROGRAMA	0018	PROMOÇÃO DE SAÚDE E BEM ESTAR DA POPULAÇÃO CAXIENSE
ATIVIDADE	2.588	OPERACIONALIZAÇÃO E MANUTENÇÃO DO HOSPITAL ADÃO PEREIRA NUNES
ELEMENTO	33903000	MATERIAL DE CONSUMO
Fonte de Recursos		208.769,85
1632 - Convênios com Estado Vinculados à Saúde		

ORGÃO	3	Fundo Municipal de Saúde
UNIDADE	14.91.	Fundo Municipal de Saúde
FUNÇÃO	10	SAÚDE
SUBFUNÇÃO	302	ASSISTÊNCIA HOSPITALAR E AMBULATORIAL
PROGRAMA	0018	PROMOÇÃO DE SAÚDE E BEM ESTAR DA POPULAÇÃO CAXIENSE
ATIVIDADE	2.588	OPERACIONALIZAÇÃO E MANUTENÇÃO DO HOSPITAL ADÃO PEREIRA NUNES
ELEMENTO	33903000	MATERIAL DE CONSUMO
Fonte de Recursos		644.487,38
1632 - Convênios com Estado Vinculados à Saúde		

122 de 136



Anexo I - Dotações Anuladas

ORGÃO	3	Fundo Municipal de Saúde
UNIDADE	14.91.	Fundo Municipal de Saúde
FUNÇÃO	10	SAÚDE
SUBFUNÇÃO	302	ASSISTÊNCIA HOSPITALAR E AMBULATORIAL
PROGRAMA	0018	PROMOÇÃO DE SAÚDE E BEM ESTAR DA POPULAÇÃO CAXIENSE
ATIVIDADE	2.588	OPERACIONALIZAÇÃO E MANUTENÇÃO DO HOSPITAL ADÃO PEREIRA NUNES
ELEMENTO	33903000	MATERIAL DE CONSUMO
Fonte de Recursos		2.828.248,34
1632 - Convênios com Estado Vinculados à Saúde		

ORGÃO	3	Fundo Municipal de Saúde
UNIDADE	14.91.	Fundo Municipal de Saúde
FUNÇÃO	10	SAÚDE
SUBFUNÇÃO	302	ASSISTÊNCIA HOSPITALAR E AMBULATORIAL
PROGRAMA	0018	PROMOÇÃO DE SAÚDE E BEM ESTAR DA POPULAÇÃO CAXIENSE
ATIVIDADE	2.588	OPERACIONALIZAÇÃO E MANUTENÇÃO DO HOSPITAL ADÃO PEREIRA NUNES
ELEMENTO	33903000	MATERIAL DE CONSUMO
Fonte de Recursos		5.532.598,79
1632 - Convênios com Estado Vinculados à Saúde		

ORGÃO	3	Fundo Municipal de Saúde
UNIDADE	14.91.	Fundo Municipal de Saúde
FUNÇÃO	10	SAÚDE
SUBFUNÇÃO	302	ASSISTÊNCIA HOSPITALAR E AMBULATORIAL
PROGRAMA	0018	PROMOÇÃO DE SAÚDE E BEM ESTAR DA POPULAÇÃO CAXIENSE
ATIVIDADE	2.588	OPERACIONALIZAÇÃO E MANUTENÇÃO DO HOSPITAL ADÃO PEREIRA NUNES
ELEMENTO	33903000	MATERIAL DE CONSUMO
Fonte de Recursos		84.977,00
1621 - Transferência do Estado - SUS		

ORGÃO	3	Fundo Municipal de Saúde
UNIDADE	14.91.	Fundo Municipal de Saúde
FUNÇÃO	10	SAÚDE
SUBFUNÇÃO	302	ASSISTÊNCIA HOSPITALAR E AMBULATORIAL
PROGRAMA	0018	PROMOÇÃO DE SAÚDE E BEM ESTAR DA POPULAÇÃO CAXIENSE
ATIVIDADE	2.588	OPERACIONALIZAÇÃO E MANUTENÇÃO DO HOSPITAL ADÃO PEREIRA NUNES
ELEMENTO	33903000	MATERIAL DE CONSUMO
Fonte de Recursos		456.628,92
1621 - Transferência do Estado - SUS		

123 de 136

Anexo I - Dotações Anuladas

ORGÃO	3	Fundo Municipal de Saúde
UNIDADE	14.91.	Fundo Municipal de Saúde
FUNÇÃO	10	SAÚDE
SUBFUNÇÃO	302	ASSISTÊNCIA HOSPITALAR E AMBULATORIAL
PROGRAMA	0018	PROMOÇÃO DE SAÚDE E BEM ESTAR DA POPULAÇÃO CAXIENSE
ATIVIDADE	2.588	OPERACIONALIZAÇÃO E MANUTENÇÃO DO HOSPITAL ADÃO PEREIRA NUNES
ELEMENTO	33909200	DESPESAS DE EXERCÍCIOS ANTERIORES
Fonte de Recursos		261.430,23
1632 - Convênios com Estado Vinculados à Saúde		

ORGÃO	3	Fundo Municipal de Saúde
UNIDADE	14.91.	Fundo Municipal de Saúde
FUNÇÃO	10	SAÚDE
SUBFUNÇÃO	302	ASSISTÊNCIA HOSPITALAR E AMBULATORIAL
PROGRAMA	0018	PROMOÇÃO DE SAÚDE E BEM ESTAR DA POPULAÇÃO CAXIENSE
ATIVIDADE	2.588	OPERACIONALIZAÇÃO E MANUTENÇÃO DO HOSPITAL ADÃO PEREIRA NUNES
ELEMENTO	33909200	DESPESAS DE EXERCÍCIOS ANTERIORES
Fonte de Recursos		968.970,96
1632 - Convênios com Estado Vinculados à Saúde		

ORGÃO	3	Fundo Municipal de Saúde
UNIDADE	14.91.	Fundo Municipal de Saúde
FUNÇÃO	10	SAÚDE
SUBFUNÇÃO	302	ASSISTÊNCIA HOSPITALAR E AMBULATORIAL
PROGRAMA	0018	PROMOÇÃO DE SAÚDE E BEM ESTAR DA POPULAÇÃO CAXIENSE
ATIVIDADE	2.588	OPERACIONALIZAÇÃO E MANUTENÇÃO DO HOSPITAL ADÃO PEREIRA NUNES
ELEMENTO	33909200	DESPESAS DE EXERCÍCIOS ANTERIORES
Fonte de Recursos		7.675.661,03
1632 - Convênios com Estado Vinculados à Saúde		

ORGÃO	3	Fundo Municipal de Saúde
UNIDADE	14.91.	Fundo Municipal de Saúde
FUNÇÃO	10	SAÚDE
SUBFUNÇÃO	302	ASSISTÊNCIA HOSPITALAR E AMBULATORIAL
PROGRAMA	0018	PROMOÇÃO DE SAÚDE E BEM ESTAR DA POPULAÇÃO CAXIENSE
ATIVIDADE	2.588	OPERACIONALIZAÇÃO E MANUTENÇÃO DO HOSPITAL ADÃO PEREIRA NUNES
ELEMENTO	33909200	DESPESAS DE EXERCÍCIOS ANTERIORES
Fonte de Recursos		100.321,02
1632 - Convênios com Estado Vinculados à Saúde		

124 de 136

Anexo I - Dotações Anuladas

ORGÃO	3	Fundo Municipal de Saúde
UNIDADE	14.91.	Fundo Municipal de Saúde
FUNÇÃO	10	SAÚDE
SUBFUNÇÃO	302	ASSISTÊNCIA HOSPITALAR E AMBULATORIAL
PROGRAMA	0018	PROMOÇÃO DE SAÚDE E BEM ESTAR DA POPULAÇÃO CAXIENSE
ATIVIDADE	2.588	OPERACIONALIZAÇÃO E MANUTENÇÃO DO HOSPITAL ADÃO PEREIRA NUNES
ELEMENTO	33909200	DESPESAS DE EXERCÍCIOS ANTERIORES
Fonte de Recursos		235.962,22
1632 - Convênios com Estado Vinculados à Saúde		

ORGÃO	3	Fundo Municipal de Saúde
UNIDADE	14.91.	Fundo Municipal de Saúde
FUNÇÃO	10	SAÚDE
SUBFUNÇÃO	302	ASSISTÊNCIA HOSPITALAR E AMBULATORIAL
PROGRAMA	0018	PROMOÇÃO DE SAÚDE E BEM ESTAR DA POPULAÇÃO CAXIENSE
ATIVIDADE	2.588	OPERACIONALIZAÇÃO E MANUTENÇÃO DO HOSPITAL ADÃO PEREIRA NUNES
ELEMENTO	33903902	OUTROS SERVIÇOS DE TERCEIROS - P. JURÍDICA
Fonte de Recursos		514.551,78
1621 - Transferência do Estado - SUS		

ORGÃO	3	Fundo Municipal de Saúde
UNIDADE	14.91.	Fundo Municipal de Saúde
FUNÇÃO	10	SAÚDE
SUBFUNÇÃO	302	ASSISTÊNCIA HOSPITALAR E AMBULATORIAL
PROGRAMA	0018	PROMOÇÃO DE SAÚDE E BEM ESTAR DA POPULAÇÃO CAXIENSE
ATIVIDADE	2.588	OPERACIONALIZAÇÃO E MANUTENÇÃO DO HOSPITAL ADÃO PEREIRA NUNES
ELEMENTO	33903902	OUTROS SERVIÇOS DE TERCEIROS - P. JURÍDICA
Fonte de Recursos		50.000,00
1600 - Transferência Fundo a Fundo - FMS/SUS - Bloco de Manutenção		

ORGÃO	3	Fundo Municipal de Saúde
UNIDADE	14.91.	Fundo Municipal de Saúde
FUNÇÃO	10	SAÚDE
SUBFUNÇÃO	302	ASSISTÊNCIA HOSPITALAR E AMBULATORIAL
PROGRAMA	0018	PROMOÇÃO DE SAÚDE E BEM ESTAR DA POPULAÇÃO CAXIENSE
ATIVIDADE	2.588	OPERACIONALIZAÇÃO E MANUTENÇÃO DO HOSPITAL ADÃO PEREIRA NUNES
ELEMENTO	33903902	OUTROS SERVIÇOS DE TERCEIROS - P. JURÍDICA
Fonte de Recursos		23.700,00
1621 - Transferência do Estado - SUS		

125 de 136

Anexo I - Dotações Anuladas

ORGÃO	3	Fundo Municipal de Saúde
UNIDADE	14.91.	Fundo Municipal de Saúde
FUNÇÃO	10	SAÚDE
SUBFUNÇÃO	302	ASSISTÊNCIA HOSPITALAR E AMBULATORIAL
PROGRAMA	0018	PROMOÇÃO DE SAÚDE E BEM ESTAR DA POPULAÇÃO CAXIENSE
ATIVIDADE	2.588	OPERACIONALIZAÇÃO E MANUTENÇÃO DO HOSPITAL ADÃO PEREIRA NUNES
ELEMENTO	33903902	OUTROS SERVIÇOS DE TERCEIROS - P. JURÍDICA
Fonte de Recursos		50.000,00
1621 - Transferência do Estado - SUS		

ORGÃO	3	Fundo Municipal de Saúde
UNIDADE	14.91.	Fundo Municipal de Saúde
FUNÇÃO	10	SAÚDE
SUBFUNÇÃO	302	ASSISTÊNCIA HOSPITALAR E AMBULATORIAL
PROGRAMA	0018	PROMOÇÃO DE SAÚDE E BEM ESTAR DA POPULAÇÃO CAXIENSE
ATIVIDADE	2.588	OPERACIONALIZAÇÃO E MANUTENÇÃO DO HOSPITAL ADÃO PEREIRA NUNES
ELEMENTO	33903902	OUTROS SERVIÇOS DE TERCEIROS - P. JURÍDICA
Fonte de Recursos		85.857,70
1621 - Transferência do Estado - SUS		

ORGÃO	3	Fundo Municipal de Saúde
UNIDADE	14.91.	Fundo Municipal de Saúde
FUNÇÃO	10	SAÚDE
SUBFUNÇÃO	302	ASSISTÊNCIA HOSPITALAR E AMBULATORIAL
PROGRAMA	0018	PROMOÇÃO DE SAÚDE E BEM ESTAR DA POPULAÇÃO CAXIENSE
ATIVIDADE	2.588	OPERACIONALIZAÇÃO E MANUTENÇÃO DO HOSPITAL ADÃO PEREIRA NUNES
ELEMENTO	33903902	OUTROS SERVIÇOS DE TERCEIROS - P. JURÍDICA
Fonte de Recursos		135.300,00
1621 - Transferência do Estado - SUS		

ORGÃO	3	Fundo Municipal de Saúde
UNIDADE	14.91.	Fundo Municipal de Saúde
FUNÇÃO	10	SAÚDE
SUBFUNÇÃO	302	ASSISTÊNCIA HOSPITALAR E AMBULATORIAL
PROGRAMA	0018	PROMOÇÃO DE SAÚDE E BEM ESTAR DA POPULAÇÃO CAXIENSE
ATIVIDADE	2.588	OPERACIONALIZAÇÃO E MANUTENÇÃO DO HOSPITAL ADÃO PEREIRA NUNES
ELEMENTO	33903902	OUTROS SERVIÇOS DE TERCEIROS - P. JURÍDICA
Fonte de Recursos		1.690.670,14
1621 - Transferência do Estado - SUS		

126 de 136



Anexo I - Dotações Anuladas

ORGÃO	3	Fundo Municipal de Saúde
UNIDADE	14.91.	Fundo Municipal de Saúde
FUNÇÃO	10	SAÚDE
SUBFUNÇÃO	302	ASSISTÊNCIA HOSPITALAR E AMBULATORIAL
PROGRAMA	0018	PROMOÇÃO DE SAÚDE E BEM ESTAR DA POPULAÇÃO CAXIENSE
ATIVIDADE	2.588	OPERACIONALIZAÇÃO E MANUTENÇÃO DO HOSPITAL ADÃO PEREIRA NUNES
ELEMENTO	33903902	OUTROS SERVIÇOS DE TERCEIROS - P. JURÍDICA
Fonte de Recursos		198.887,54
1621 - Transferência do Estado - SUS		

ORGÃO	3	Fundo Municipal de Saúde
UNIDADE	14.91.	Fundo Municipal de Saúde
FUNÇÃO	10	SAÚDE
SUBFUNÇÃO	302	ASSISTÊNCIA HOSPITALAR E AMBULATORIAL
PROGRAMA	0018	PROMOÇÃO DE SAÚDE E BEM ESTAR DA POPULAÇÃO CAXIENSE
ATIVIDADE	2.588	OPERACIONALIZAÇÃO E MANUTENÇÃO DO HOSPITAL ADÃO PEREIRA NUNES
ELEMENTO	33903902	OUTROS SERVIÇOS DE TERCEIROS - P. JURÍDICA
Fonte de Recursos		1.888.286,86
1621 - Transferência do Estado - SUS		

ORGÃO	3	Fundo Municipal de Saúde
UNIDADE	14.91.	Fundo Municipal de Saúde
FUNÇÃO	10	SAÚDE
SUBFUNÇÃO	302	ASSISTÊNCIA HOSPITALAR E AMBULATORIAL
PROGRAMA	0018	PROMOÇÃO DE SAÚDE E BEM ESTAR DA POPULAÇÃO CAXIENSE
ATIVIDADE	2.588	OPERACIONALIZAÇÃO E MANUTENÇÃO DO HOSPITAL ADÃO PEREIRA NUNES
ELEMENTO	33903902	OUTROS SERVIÇOS DE TERCEIROS - P. JURÍDICA
Fonte de Recursos		2.230.378,65
1621 - Transferência do Estado - SUS		

ORGÃO	3	Fundo Municipal de Saúde
UNIDADE	14.91.	Fundo Municipal de Saúde
FUNÇÃO	10	SAÚDE
SUBFUNÇÃO	302	ASSISTÊNCIA HOSPITALAR E AMBULATORIAL
PROGRAMA	0018	PROMOÇÃO DE SAÚDE E BEM ESTAR DA POPULAÇÃO CAXIENSE
ATIVIDADE	2.588	OPERACIONALIZAÇÃO E MANUTENÇÃO DO HOSPITAL ADÃO PEREIRA NUNES
ELEMENTO	33903902	OUTROS SERVIÇOS DE TERCEIROS - P. JURÍDICA
Fonte de Recursos		4.586.236,02
1621 - Transferência do Estado - SUS		

127 de 136

Anexo I - Dotações Anuladas

ORGÃO	3	Fundo Municipal de Saúde
UNIDADE	14.91.	Fundo Municipal de Saúde
FUNÇÃO	10	SAÚDE
SUBFUNÇÃO	302	ASSISTÊNCIA HOSPITALAR E AMBULATORIAL
PROGRAMA	0018	PROMOÇÃO DE SAÚDE E BEM ESTAR DA POPULAÇÃO CAXIENSE
ATIVIDADE	2.588	OPERACIONALIZAÇÃO E MANUTENÇÃO DO HOSPITAL ADÃO PEREIRA NUNES
ELEMENTO	33903902	OUTROS SERVIÇOS DE TERCEIROS - P. JURÍDICA
Fonte de Recursos		280.719,92
1621 - Transferência do Estado - SUS		

ORGÃO	3	Fundo Municipal de Saúde
UNIDADE	14.91.	Fundo Municipal de Saúde
FUNÇÃO	10	SAÚDE
SUBFUNÇÃO	302	ASSISTÊNCIA HOSPITALAR E AMBULATORIAL
PROGRAMA	0018	PROMOÇÃO DE SAÚDE E BEM ESTAR DA POPULAÇÃO CAXIENSE
ATIVIDADE	2.588	OPERACIONALIZAÇÃO E MANUTENÇÃO DO HOSPITAL ADÃO PEREIRA NUNES
ELEMENTO	33903000	MATERIAL DE CONSUMO
Fonte de Recursos		31.900,00
1632 - Convênios com Estado Vinculados à Saúde		

ORGÃO	3	Fundo Municipal de Saúde
UNIDADE	14.91.	Fundo Municipal de Saúde
FUNÇÃO	10	SAÚDE
SUBFUNÇÃO	302	ASSISTÊNCIA HOSPITALAR E AMBULATORIAL
PROGRAMA	0018	PROMOÇÃO DE SAÚDE E BEM ESTAR DA POPULAÇÃO CAXIENSE
ATIVIDADE	2.588	OPERACIONALIZAÇÃO E MANUTENÇÃO DO HOSPITAL ADÃO PEREIRA NUNES
ELEMENTO	33903000	MATERIAL DE CONSUMO
Fonte de Recursos		50.735,15
1632 - Convênios com Estado Vinculados à Saúde		

ORGÃO	3	Fundo Municipal de Saúde
UNIDADE	14.91.	Fundo Municipal de Saúde
FUNÇÃO	10	SAÚDE
SUBFUNÇÃO	302	ASSISTÊNCIA HOSPITALAR E AMBULATORIAL
PROGRAMA	0018	PROMOÇÃO DE SAÚDE E BEM ESTAR DA POPULAÇÃO CAXIENSE
ATIVIDADE	2.588	OPERACIONALIZAÇÃO E MANUTENÇÃO DO HOSPITAL ADÃO PEREIRA NUNES
ELEMENTO	33903000	MATERIAL DE CONSUMO
Fonte de Recursos		60.000,00
1632 - Convênios com Estado Vinculados à Saúde		

128 de 136

Anexo I - Dotações Anuladas

ORGÃO	3	Fundo Municipal de Saúde
UNIDADE	14.91.	Fundo Municipal de Saúde
FUNÇÃO	10	SAÚDE
SUBFUNÇÃO	302	ASSISTÊNCIA HOSPITALAR E AMBULATORIAL
PROGRAMA	0018	PROMOÇÃO DE SAÚDE E BEM ESTAR DA POPULAÇÃO CAXIENSE
ATIVIDADE	2.588	OPERACIONALIZAÇÃO E MANUTENÇÃO DO HOSPITAL ADÃO PEREIRA NUNES
ELEMENTO	33903902	OUTROS SERVIÇOS DE TERCEIROS - P. JURÍDICA
Fonte de Recursos		653.487,62
1621 - Transferência do Estado - SUS		

ORGÃO	3	Fundo Municipal de Saúde
UNIDADE	14.91.	Fundo Municipal de Saúde
FUNÇÃO	10	SAÚDE
SUBFUNÇÃO	302	ASSISTÊNCIA HOSPITALAR E AMBULATORIAL
PROGRAMA	0018	PROMOÇÃO DE SAÚDE E BEM ESTAR DA POPULAÇÃO CAXIENSE
ATIVIDADE	2.588	OPERACIONALIZAÇÃO E MANUTENÇÃO DO HOSPITAL ADÃO PEREIRA NUNES
ELEMENTO	33903902	OUTROS SERVIÇOS DE TERCEIROS - P. JURÍDICA
Fonte de Recursos		671.605,64
1621 - Transferência do Estado - SUS		

ORGÃO	3	Fundo Municipal de Saúde
UNIDADE	14.91.	Fundo Municipal de Saúde
FUNÇÃO	10	SAÚDE
SUBFUNÇÃO	302	ASSISTÊNCIA HOSPITALAR E AMBULATORIAL
PROGRAMA	0018	PROMOÇÃO DE SAÚDE E BEM ESTAR DA POPULAÇÃO CAXIENSE
ATIVIDADE	2.588	OPERACIONALIZAÇÃO E MANUTENÇÃO DO HOSPITAL ADÃO PEREIRA NUNES
ELEMENTO	33903902	OUTROS SERVIÇOS DE TERCEIROS - P. JURÍDICA
Fonte de Recursos		922.365,48
1621 - Transferência do Estado - SUS		

ORGÃO	1	Prefeitura Municipal de Duque de Caxias
UNIDADE	11.01.	Secretaria Municipal de Cultura e Turismo
FUNÇÃO	13	CULTURA
SUBFUNÇÃO	391	PATRIMÔNIO HISTÓRICO ARTÍSTICO E ARQUEOLÓGICO
PROGRAMA	0016	RECONHECIMENTO E PRESERVAÇÃO DE BENS CULTURAIS E TURÍSTICOS
PROJETO	1.156	REFORMAS E REVITALIZAÇÕES NOS EQUIPAMENTOS CULTURAIS E TURÍSTICOS
ELEMENTO	44909200	DESPESAS DE EXERCÍCIOS ANTERIORES
Fonte de Recursos		5.000,00
1500 - Impostos e Transferências		

129 de 136

Anexo I - Dotações Anuladas

ORGÃO	5	Instituto de Previdência do Mun de Duque de Caxias
UNIDADE	25.01.	Instituto de Previdência dos Serv. Públicos do Município de Duque de Caxias
FUNÇÃO	09	PREVIDÊNCIA SOCIAL
SUBFUNÇÃO	122	ADMINISTRAÇÃO GERAL
PROGRAMA	0001	APOIO ADMINISTRATIVO
ATIVIDADE	2.612	PAGAMENTO DE FOLHA E DEMAIS ENCARGOS - IPMDC.
ELEMENTO	31909200	DESPESAS DE EXERCÍCIOS ANTERIORES - PESSOAL
Fonte de Recursos		200.000,00
1802 - Recursos Vinculados ao RPPS		

ORGÃO	1	Prefeitura Municipal de Duque de Caxias
UNIDADE	10.01.	Secretaria Municipal de Educação
FUNÇÃO	12	EDUCAÇÃO
SUBFUNÇÃO	361	ENSINO FUNDAMENTAL
PROGRAMA	0001	APOIO ADMINISTRATIVO
ATIVIDADE	2.097	PAGAMENTO DE FOLHA E DEMAIS ENCARGOS - ENSINO FUNDAMENTAL.
ELEMENTO	31901100	VENCIMENTOS E VANTAGENS FIXAS - PESSOA CIVIL
Fonte de Recursos		27.316,61
1500 - Impostos e Transferências		

ORGÃO	1	Prefeitura Municipal de Duque de Caxias
UNIDADE	10.01.	Secretaria Municipal de Educação
FUNÇÃO	12	EDUCAÇÃO
SUBFUNÇÃO	361	ENSINO FUNDAMENTAL
PROGRAMA	0001	APOIO ADMINISTRATIVO
ATIVIDADE	2.097	PAGAMENTO DE FOLHA E DEMAIS ENCARGOS - ENSINO FUNDAMENTAL.
ELEMENTO	31901100	VENCIMENTOS E VANTAGENS FIXAS - PESSOA CIVIL
Fonte de Recursos		44.600,00
1500 - Impostos e Transferências		

ORGÃO	1	Prefeitura Municipal de Duque de Caxias
UNIDADE	10.01.	Secretaria Municipal de Educação
FUNÇÃO	12	EDUCAÇÃO
SUBFUNÇÃO	361	ENSINO FUNDAMENTAL
PROGRAMA	0001	APOIO ADMINISTRATIVO
ATIVIDADE	2.097	PAGAMENTO DE FOLHA E DEMAIS ENCARGOS - ENSINO FUNDAMENTAL.
ELEMENTO	31901100	VENCIMENTOS E VANTAGENS FIXAS - PESSOA CIVIL
Fonte de Recursos		400.000,00
1500 - Impostos e Transferências		

130 de 136



Anexo I - Dotações Anuladas

ORGÃO	1	Prefeitura Municipal de Duque de Caxias
UNIDADE	10.01.	Secretaria Municipal de Educação
FUNÇÃO	12	EDUCAÇÃO
SUBFUNÇÃO	361	ENSINO FUNDAMENTAL
PROGRAMA	0001	APOIO ADMINISTRATIVO
ATIVIDADE	2.097	PAGAMENTO DE FOLHA E DEMAIS ENCARGOS - ENSINO FUNDAMENTAL
ELEMENTO	31901100	VENCIMENTOS E VANTAGENS FIXAS - PESSOA CIVIL
Fonte de Recursos		8.500.000,00
1540 - Fundeb Transferências de Impostos		

ORGÃO	1	Prefeitura Municipal de Duque de Caxias
UNIDADE	10.01.	Secretaria Municipal de Educação
FUNÇÃO	12	EDUCAÇÃO
SUBFUNÇÃO	361	ENSINO FUNDAMENTAL
PROGRAMA	0001	APOIO ADMINISTRATIVO
ATIVIDADE	2.097	PAGAMENTO DE FOLHA E DEMAIS ENCARGOS - ENSINO FUNDAMENTAL
ELEMENTO	31901100	VENCIMENTOS E VANTAGENS FIXAS - PESSOA CIVIL
Fonte de Recursos		15.000.000,00
1540 - Fundeb Transferências de Impostos		

ORGÃO	1	Prefeitura Municipal de Duque de Caxias
UNIDADE	10.01.	Secretaria Municipal de Educação
FUNÇÃO	12	EDUCAÇÃO
SUBFUNÇÃO	361	ENSINO FUNDAMENTAL
PROGRAMA	0001	APOIO ADMINISTRATIVO
ATIVIDADE	2.097	PAGAMENTO DE FOLHA E DEMAIS ENCARGOS - ENSINO FUNDAMENTAL
ELEMENTO	31901100	VENCIMENTOS E VANTAGENS FIXAS - PESSOA CIVIL
Fonte de Recursos		175.000,00
1541 - Fundeb Transferência da União - VAAF		

ORGÃO	1	Prefeitura Municipal de Duque de Caxias
UNIDADE	10.01.	Secretaria Municipal de Educação
FUNÇÃO	12	EDUCAÇÃO
SUBFUNÇÃO	361	ENSINO FUNDAMENTAL
PROGRAMA	0001	APOIO ADMINISTRATIVO
ATIVIDADE	2.097	PAGAMENTO DE FOLHA E DEMAIS ENCARGOS - ENSINO FUNDAMENTAL
ELEMENTO	31901100	VENCIMENTOS E VANTAGENS FIXAS - PESSOA CIVIL
Fonte de Recursos		700.000,00
1542 - Fundeb Transferência da União - VAAT		

131 de 136

Anexo I - Dotações Anuladas

ORGÃO	1	Prefeitura Municipal de Duque de Caxias
UNIDADE	10.01.	Secretaria Municipal de Educação
FUNÇÃO	12	EDUCAÇÃO
SUBFUNÇÃO	361	ENSINO FUNDAMENTAL
PROGRAMA	0001	APOIO ADMINISTRATIVO
ATIVIDADE	2.097	PAGAMENTO DE FOLHA E DEMAIS ENCARGOS - ENSINO FUNDAMENTAL
ELEMENTO	31901100	VENCIMENTOS E VANTAGENS FIXAS - PESSOA CIVIL
Fonte de Recursos		1.200.000,00
1542 - Fundeb Transferência da União - VAAT		

ORGÃO	1	Prefeitura Municipal de Duque de Caxias
UNIDADE	10.01.	Secretaria Municipal de Educação
FUNÇÃO	12	EDUCAÇÃO
SUBFUNÇÃO	361	ENSINO FUNDAMENTAL
PROGRAMA	0001	APOIO ADMINISTRATIVO
ATIVIDADE	2.097	PAGAMENTO DE FOLHA E DEMAIS ENCARGOS - ENSINO FUNDAMENTAL
ELEMENTO	31901100	VENCIMENTOS E VANTAGENS FIXAS - PESSOA CIVIL
Fonte de Recursos		30.000,00
1543 - Fundeb Transferência da União - VAAR		

ORGÃO	1	Prefeitura Municipal de Duque de Caxias
UNIDADE	10.01.	Secretaria Municipal de Educação
FUNÇÃO	12	EDUCAÇÃO
SUBFUNÇÃO	365	EDUCAÇÃO INFANTIL
PROGRAMA	0001	APOIO ADMINISTRATIVO
ATIVIDADE	2.138	PAGAMENTO DE FOLHA E DEMAIS ENCARGOS - ENSINO INFANTIL
ELEMENTO	31900400	CONTRATAÇÃO POR TEMPO DETERMINADO
Fonte de Recursos		1.500.000,00
1500 - Impostos e Transferências		

ORGÃO	1	Prefeitura Municipal de Duque de Caxias
UNIDADE	10.01.	Secretaria Municipal de Educação
FUNÇÃO	12	EDUCAÇÃO
SUBFUNÇÃO	367	EDUCAÇÃO ESPECIAL
PROGRAMA	0001	APOIO ADMINISTRATIVO
ATIVIDADE	2.158	PAGAMENTO DE FOLHA E DEMAIS ENCARGOS - EDUCAÇÃO ESPECIAL
ELEMENTO	31911302	OBRIGS PATRONAIS-IPMDC (PLANO FINANCEIRO)
Fonte de Recursos		198.384,50
1500 - Impostos e Transferências		

132 de 136

Anexo I - Dotações Anuladas

ORGÃO	4	Fundação de Apoio a Escola Técn, Ciência, Tecnologia
UNIDADE	10.02.	FUNDEC
FUNÇÃO	04	ADMINISTRAÇÃO
SUBFUNÇÃO	122	ADMINISTRAÇÃO GERAL
PROGRAMA	0001	APOIO ADMINISTRATIVO
PROJETO	1.068	CONVÊNIOS E PARCERIAS
ELEMENTO	33903000	MATERIAL DE CONSUMO
Fonte de Recursos		25.000,00
1700 - Outros Convênios		

ORGÃO	4	Fundação de Apoio a Escola Técn, Ciência, Tecnologia
UNIDADE	10.02.	FUNDEC
FUNÇÃO	04	ADMINISTRAÇÃO
SUBFUNÇÃO	122	ADMINISTRAÇÃO GERAL
PROGRAMA	0001	APOIO ADMINISTRATIVO
PROJETO	1.068	CONVÊNIOS E PARCERIAS
ELEMENTO	33903000	MATERIAL DE CONSUMO
Fonte de Recursos		336,11
2700 - Demais Convênios - SUPERÁVIT		

ORGÃO	4	Fundação de Apoio a Escola Técn, Ciência, Tecnologia
UNIDADE	10.02.	FUNDEC
FUNÇÃO	04	ADMINISTRAÇÃO
SUBFUNÇÃO	122	ADMINISTRAÇÃO GERAL
PROGRAMA	0001	APOIO ADMINISTRATIVO
PROJETO	1.068	CONVÊNIOS E PARCERIAS
ELEMENTO	33903000	MATERIAL DE CONSUMO
Fonte de Recursos		35.000,00
2700 - Demais Convênios - SUPERÁVIT		

ORGÃO	4	Fundação de Apoio a Escola Técn, Ciência, Tecnologia
UNIDADE	10.02.	FUNDEC
FUNÇÃO	04	ADMINISTRAÇÃO
SUBFUNÇÃO	122	ADMINISTRAÇÃO GERAL
PROGRAMA	0001	APOIO ADMINISTRATIVO
PROJETO	1.068	CONVÊNIOS E PARCERIAS
ELEMENTO	33903600	OUTROS SERVIÇOS DE TERCEIROS - P. FÍSICA
Fonte de Recursos		1.000,00
2700 - Demais Convênios - SUPERÁVIT		

133 de 136

Anexo I - Dotações Anuladas

ORGÃO	4	Fundação de Apoio a Escola Técn, Ciência, Tecnologia
UNIDADE	10.02.	FUNDEC
FUNÇÃO	04	ADMINISTRAÇÃO
SUBFUNÇÃO	122	ADMINISTRAÇÃO GERAL
PROGRAMA	0001	APOIO ADMINISTRATIVO
PROJETO	1.068	CONVÊNIOS E PARCERIAS
ELEMENTO	44905200	EQUIPAMENTOS E MATERIAL PERMANENTE
Fonte de Recursos		3.000,00
2700 - Demais Convênios - SUPERÁVIT		

ORGÃO	4	Fundação de Apoio a Escola Técn, Ciência, Tecnologia
UNIDADE	10.02.	FUNDEC
FUNÇÃO	04	ADMINISTRAÇÃO
SUBFUNÇÃO	122	ADMINISTRAÇÃO GERAL
PROGRAMA	0001	APOIO ADMINISTRATIVO
ATIVIDADE	2.163	DESPESAS ADMINISTRATIVAS - FUNDEC
ELEMENTO	33901400	DIÁRIAS - CIVIL
Fonte de Recursos		5.000,00
1500 - Impostos e Transferências		

ORGÃO	4	Fundação de Apoio a Escola Técn, Ciência, Tecnologia
UNIDADE	10.02.	FUNDEC
FUNÇÃO	04	ADMINISTRAÇÃO
SUBFUNÇÃO	122	ADMINISTRAÇÃO GERAL
PROGRAMA	0001	APOIO ADMINISTRATIVO
ATIVIDADE	2.163	DESPESAS ADMINISTRATIVAS - FUNDEC
ELEMENTO	33903600	OUTROS SERVIÇOS DE TERCEIROS - P. FÍSICA
Fonte de Recursos		5.000,00
1500 - Impostos e Transferências		

ORGÃO	4	Fundação de Apoio a Escola Técn, Ciência, Tecnologia
UNIDADE	10.02.	FUNDEC
FUNÇÃO	04	ADMINISTRAÇÃO
SUBFUNÇÃO	122	ADMINISTRAÇÃO GERAL
PROGRAMA	0001	APOIO ADMINISTRATIVO
ATIVIDADE	2.163	DESPESAS ADMINISTRATIVAS - FUNDEC
ELEMENTO	33903902	OUTROS SERVIÇOS DE TERCEIROS - P. JURÍDICA
Fonte de Recursos		244.000,00
1500 - Impostos e Transferências		

134 de 136



Anexo I - Dotações Anuladas

ORGÃO	4	Fundação de Apoio a Escola Técn, Ciência, Tecnologia
UNIDADE	10.02.	FUNDEC
FUNÇÃO	04	ADMINISTRAÇÃO
SUBFUNÇÃO	122	ADMINISTRAÇÃO GERAL
PROGRAMA	0001	APOIO ADMINISTRATIVO
ATIVIDADE	2.163	DESPESAS ADMINISTRATIVAS - FUNDEC
ELEMENTO	33909200	DESPESAS DE EXERCÍCIOS ANTERIORES
Fonte de Recursos		10.000,00
1500 - Impostos e Transferências		

ORGÃO	4	Fundação de Apoio a Escola Técn, Ciência, Tecnologia
UNIDADE	10.02.	FUNDEC
FUNÇÃO	04	ADMINISTRAÇÃO
SUBFUNÇÃO	122	ADMINISTRAÇÃO GERAL
PROGRAMA	0001	APOIO ADMINISTRATIVO
ATIVIDADE	2.163	DESPESAS ADMINISTRATIVAS - FUNDEC
ELEMENTO	44905200	EQUIPAMENTOS E MATERIAL PERMANENTE
Fonte de Recursos		150.000,00
1500 - Impostos e Transferências		

ORGÃO	4	Fundação de Apoio a Escola Técn, Ciência, Tecnologia
UNIDADE	10.02.	FUNDEC
FUNÇÃO	04	ADMINISTRAÇÃO
SUBFUNÇÃO	122	ADMINISTRAÇÃO GERAL
PROGRAMA	0001	APOIO ADMINISTRATIVO
ATIVIDADE	2.163	DESPESAS ADMINISTRATIVAS - FUNDEC
ELEMENTO	44905100	OBRAS E INSTALAÇÕES
Fonte de Recursos		10.000,00
1500 - Impostos e Transferências		

ORGÃO	4	Fundação de Apoio a Escola Técn, Ciência, Tecnologia
UNIDADE	10.02.	FUNDEC
FUNÇÃO	04	ADMINISTRAÇÃO
SUBFUNÇÃO	122	ADMINISTRAÇÃO GERAL
PROGRAMA	0001	APOIO ADMINISTRATIVO
ATIVIDADE	2.163	DESPESAS ADMINISTRATIVAS - FUNDEC
ELEMENTO	33903300	PASSAGENS E DESPESAS COM LOCOMOÇÃO
Fonte de Recursos		10.000,00
1500 - Impostos e Transferências		

135 de 136

Anexo I - Dotações Anuladas

ORGÃO	4	Fundação de Apoio a Escola Técn, Ciência, Tecnologia
UNIDADE	10.02.	FUNDEC
FUNÇÃO	04	ADMINISTRAÇÃO
SUBFUNÇÃO	122	ADMINISTRAÇÃO GERAL
PROGRAMA	0001	APOIO ADMINISTRATIVO
ATIVIDADE	2.163	DESPESAS ADMINISTRATIVAS - FUNDEC
ELEMENTO	32902100	JUROS SOBRE A DÍVIDA POR CONTRATO
Fonte de Recursos		5.000,00
1500 - Impostos e Transferências		

ORGÃO	4	Fundação de Apoio a Escola Técn, Ciência, Tecnologia
UNIDADE	10.02.	FUNDEC
FUNÇÃO	04	ADMINISTRAÇÃO
SUBFUNÇÃO	122	ADMINISTRAÇÃO GERAL
PROGRAMA	0001	APOIO ADMINISTRATIVO
ATIVIDADE	2.163	DESPESAS ADMINISTRATIVAS - FUNDEC
ELEMENTO	44909200	DESPESAS DE EXERCÍCIOS ANTERIORES
Fonte de Recursos		5.000,00
1500 - Impostos e Transferências		

Total da Anulação 411.791.617,80

136 de 136

Anexo II - Dotações Suplementadas

ORGÃO	3	Fundo Municipal de Saúde
UNIDADE	14.91.	Fundo Municipal de Saúde
FUNÇÃO	10	SAÚDE
SUBFUNÇÃO	302	ASSISTÊNCIA HOSPITALAR E AMBULATORIAL
PROGRAMA	0002	PROGRAMA DE ACOPLHIMENTO E TRATAMENTO AOS USUÁRIOS DE CRACK, ÁLCOOL E OUTRAS DROGAS -
ATIVIDADE	2.015	OPERACIONALIZAÇÃO E MANUTENÇÃO DA COMUNIDADE TERAPÊUTICA - FAZENDA PARAÍSO.
ELEMENTO	33903902	OUTROS SERVIÇOS DE TERCEIROS - P. JURÍDICA
Fonte de Recursos		84.388,21
1500 - Impostos e Transferências		

ORGÃO	3	Fundo Municipal de Saúde
UNIDADE	14.91.	Fundo Municipal de Saúde
FUNÇÃO	10	SAÚDE
SUBFUNÇÃO	302	ASSISTÊNCIA HOSPITALAR E AMBULATORIAL
PROGRAMA	0002	PROGRAMA DE ACOPLHIMENTO E TRATAMENTO AOS USUÁRIOS DE CRACK, ÁLCOOL E OUTRAS DROGAS -
ATIVIDADE	2.015	OPERACIONALIZAÇÃO E MANUTENÇÃO DA COMUNIDADE TERAPÊUTICA - FAZENDA PARAÍSO.
ELEMENTO	33903902	OUTROS SERVIÇOS DE TERCEIROS - P. JURÍDICA
Fonte de Recursos		18.374,24
1500 - Impostos e Transferências		

ORGÃO	3	Fundo Municipal de Saúde
UNIDADE	14.91.	Fundo Municipal de Saúde
FUNÇÃO	10	SAÚDE
SUBFUNÇÃO	302	ASSISTÊNCIA HOSPITALAR E AMBULATORIAL
PROGRAMA	0002	PROGRAMA DE ACOPLHIMENTO E TRATAMENTO AOS USUÁRIOS DE CRACK, ÁLCOOL E OUTRAS DROGAS -
ATIVIDADE	2.015	OPERACIONALIZAÇÃO E MANUTENÇÃO DA COMUNIDADE TERAPÊUTICA - FAZENDA PARAÍSO.
ELEMENTO	33903902	OUTROS SERVIÇOS DE TERCEIROS - P. JURÍDICA
Fonte de Recursos		5.592,16
1500 - Impostos e Transferências		

ORGÃO	1	Prefeitura Municipal de Duque de Caxias
UNIDADE	06.01.	Procuradoria Geral do Município
FUNÇÃO	04	ADMINISTRAÇÃO
SUBFUNÇÃO	122	ADMINISTRAÇÃO GERAL
PROGRAMA	0001	APOIO ADMINISTRATIVO
ATIVIDADE	2.040	DESPESAS ADMINISTRATIVAS - PGM
ELEMENTO	33903000	MATERIAL DE CONSUMO
Fonte de Recursos		1.683,00
1500 - Impostos e Transferências		

1 de 156

Anexo II - Dotações Suplementadas

ORGÃO	1	Prefeitura Municipal de Duque de Caxias
UNIDADE	06.01.	Procuradoria Geral do Município
FUNÇÃO	04	ADMINISTRAÇÃO
SUBFUNÇÃO	122	ADMINISTRAÇÃO GERAL
PROGRAMA	0001	APOIO ADMINISTRATIVO
ATIVIDADE	2.040	DESPESAS ADMINISTRATIVAS - PGM
ELEMENTO	33903000	MATERIAL DE CONSUMO
Fonte de Recursos		4.000,00
1500 - Impostos e Transferências		

ORGÃO	1	Prefeitura Municipal de Duque de Caxias
UNIDADE	06.01.	Procuradoria Geral do Município
FUNÇÃO	04	ADMINISTRAÇÃO
SUBFUNÇÃO	122	ADMINISTRAÇÃO GERAL
PROGRAMA	0001	APOIO ADMINISTRATIVO
ATIVIDADE	2.040	DESPESAS ADMINISTRATIVAS - PGM
ELEMENTO	33903000	MATERIAL DE CONSUMO
Fonte de Recursos		4.000,00
1500 - Impostos e Transferências		

ORGÃO	1	Prefeitura Municipal de Duque de Caxias
UNIDADE	06.01.	Procuradoria Geral do Município
FUNÇÃO	04	ADMINISTRAÇÃO
SUBFUNÇÃO	122	ADMINISTRAÇÃO GERAL
PROGRAMA	0001	APOIO ADMINISTRATIVO
ATIVIDADE	2.040	DESPESAS ADMINISTRATIVAS - PGM
ELEMENTO	33903902	OUTROS SERVIÇOS DE TERCEIROS - P. JURÍDICA
Fonte de Recursos		568.567,86
1500 - Impostos e Transferências		

ORGÃO	1	Prefeitura Municipal de Duque de Caxias
UNIDADE	06.01.	Procuradoria Geral do Município
FUNÇÃO	04	ADMINISTRAÇÃO
SUBFUNÇÃO	122	ADMINISTRAÇÃO GERAL
PROGRAMA	0001	APOIO ADMINISTRATIVO
ATIVIDADE	2.040	DESPESAS ADMINISTRATIVAS - PGM
ELEMENTO	33903902	OUTROS SERVIÇOS DE TERCEIROS - P. JURÍDICA
Fonte de Recursos		1.000,00
1500 - Impostos e Transferências		

2 de 156



Anexo II - Dotações Suplementadas

ORGÃO	1	Prefeitura Municipal de Duque de Caxias
UNIDADE	06.01.	Procuradoria Geral do Município
FUNÇÃO	04	ADMINISTRAÇÃO
SUBFUNÇÃO	122	ADMINISTRAÇÃO GERAL
PROGRAMA	0001	APOIO ADMINISTRATIVO
ATIVIDADE	2.040	DESPESAS ADMINISTRATIVAS - PGM
ELEMENTO	33903902	OUTROS SERVIÇOS DE TERCEIROS - P. JURÍDICA
Fonte de Recursos		16.995,34
1500 - Impostos e Transferências		

ORGÃO	1	Prefeitura Municipal de Duque de Caxias
UNIDADE	06.01.	Procuradoria Geral do Município
FUNÇÃO	04	ADMINISTRAÇÃO
SUBFUNÇÃO	122	ADMINISTRAÇÃO GERAL
PROGRAMA	0001	APOIO ADMINISTRATIVO
ATIVIDADE	2.040	DESPESAS ADMINISTRATIVAS - PGM
ELEMENTO	33903902	OUTROS SERVIÇOS DE TERCEIROS - P. JURÍDICA
Fonte de Recursos		1.000,00
1500 - Impostos e Transferências		

ORGÃO	3	Fundo Municipal de Saúde
UNIDADE	14.91.	Fundo Municipal de Saúde
FUNÇÃO	10	SAÚDE
SUBFUNÇÃO	302	ASSISTÊNCIA HOSPITALAR E AMBULATORIAL
PROGRAMA	0018	PROMOÇÃO DE SAÚDE E BEM ESTAR DA POPULAÇÃO CAXIENSE
PROJETO	1.102	REFORMA, AMPLIAÇÃO E/OU CONSTRUÇÃO DE UNIDADES ESPECIALIZADAS
ELEMENTO	44905100	OBRAS E INSTALAÇÕES
Fonte de Recursos		2.072.570,41
1500 - Impostos e Transferências		

ORGÃO	3	Fundo Municipal de Saúde
UNIDADE	14.91.	Fundo Municipal de Saúde
FUNÇÃO	10	SAÚDE
SUBFUNÇÃO	302	ASSISTÊNCIA HOSPITALAR E AMBULATORIAL
PROGRAMA	0018	PROMOÇÃO DE SAÚDE E BEM ESTAR DA POPULAÇÃO CAXIENSE
PROJETO	1.102	REFORMA, AMPLIAÇÃO E/OU CONSTRUÇÃO DE UNIDADES ESPECIALIZADAS
ELEMENTO	44905100	OBRAS E INSTALAÇÕES
Fonte de Recursos		900.618,28
1500 - Impostos e Transferências		

3 de 156

Anexo II - Dotações Suplementadas

ORGÃO	3	Fundo Municipal de Saúde
UNIDADE	14.91.	Fundo Municipal de Saúde
FUNÇÃO	10	SAÚDE
SUBFUNÇÃO	303	SUPORTE PROFILÁTICO E TERAPÊUTICO
PROGRAMA	0018	PROMOÇÃO DE SAÚDE E BEM ESTAR DA POPULAÇÃO CAXIENSE
ATIVIDADE	2.267	AQUISIÇÃO DE MEDICAMENTOS E CORRELATOS PARA AS UNIDADES MÉDIA E ALTA COMPLEXIDADE
ELEMENTO	33903000	MATERIAL DE CONSUMO
Fonte de Recursos		84.977,00
1621 - Transferência do Estado - SUS		

ORGÃO	3	Fundo Municipal de Saúde
UNIDADE	14.91.	Fundo Municipal de Saúde
FUNÇÃO	10	SAÚDE
SUBFUNÇÃO	303	SUPORTE PROFILÁTICO E TERAPÊUTICO
PROGRAMA	0018	PROMOÇÃO DE SAÚDE E BEM ESTAR DA POPULAÇÃO CAXIENSE
ATIVIDADE	2.267	AQUISIÇÃO DE MEDICAMENTOS E CORRELATOS PARA AS UNIDADES MÉDIA E ALTA COMPLEXIDADE
ELEMENTO	33903000	MATERIAL DE CONSUMO
Fonte de Recursos		711.783,00
1621 - Transferência do Estado - SUS		

ORGÃO	3	Fundo Municipal de Saúde
UNIDADE	14.91.	Fundo Municipal de Saúde
FUNÇÃO	10	SAÚDE
SUBFUNÇÃO	303	SUPORTE PROFILÁTICO E TERAPÊUTICO
PROGRAMA	0018	PROMOÇÃO DE SAÚDE E BEM ESTAR DA POPULAÇÃO CAXIENSE
ATIVIDADE	2.267	AQUISIÇÃO DE MEDICAMENTOS E CORRELATOS PARA AS UNIDADES MÉDIA E ALTA COMPLEXIDADE
ELEMENTO	33902000	DESPESAS DE EXERCÍCIOS ANTERIORES
Fonte de Recursos		1.825,00
1600 - Transferência Fundo a Fundo - FMS/SUS - Bloco de Manutenção		

ORGÃO	3	Fundo Municipal de Saúde
UNIDADE	14.91.	Fundo Municipal de Saúde
FUNÇÃO	10	SAÚDE
SUBFUNÇÃO	303	SUPORTE PROFILÁTICO E TERAPÊUTICO
PROGRAMA	0018	PROMOÇÃO DE SAÚDE E BEM ESTAR DA POPULAÇÃO CAXIENSE
ATIVIDADE	2.267	AQUISIÇÃO DE MEDICAMENTOS E CORRELATOS PARA AS UNIDADES MÉDIA E ALTA COMPLEXIDADE
ELEMENTO	33902000	DESPESAS DE EXERCÍCIOS ANTERIORES
Fonte de Recursos		18.393,58
1600 - Transferência Fundo a Fundo - FMS/SUS - Bloco de Manutenção		

4 de 156

Anexo II - Dotações Suplementadas

ORGÃO	3	Fundo Municipal de Saúde
UNIDADE	14.91.	Fundo Municipal de Saúde
FUNÇÃO	10	SAÚDE
SUBFUNÇÃO	303	SUPORTE PROFILÁTICO E TERAPÊUTICO
PROGRAMA	0018	PROMOÇÃO DE SAÚDE E BEM ESTAR DA POPULAÇÃO CAXIENSE
ATIVIDADE	2.267	AQUISIÇÃO DE MEDICAMENTOS E CORRELATOS PARA AS UNIDADES MÉDIA E ALTA COMPLEXIDADE
ELEMENTO	33902000	DESPESAS DE EXERCÍCIOS ANTERIORES
Fonte de Recursos		345.885,00
1600 - Transferência Fundo a Fundo - FMS/SUS - Bloco de Manutenção		

ORGÃO	3	Fundo Municipal de Saúde
UNIDADE	14.91.	Fundo Municipal de Saúde
FUNÇÃO	10	SAÚDE
SUBFUNÇÃO	303	SUPORTE PROFILÁTICO E TERAPÊUTICO
PROGRAMA	0018	PROMOÇÃO DE SAÚDE E BEM ESTAR DA POPULAÇÃO CAXIENSE
ATIVIDADE	2.267	AQUISIÇÃO DE MEDICAMENTOS E CORRELATOS PARA AS UNIDADES MÉDIA E ALTA COMPLEXIDADE
ELEMENTO	33902000	DESPESAS DE EXERCÍCIOS ANTERIORES
Fonte de Recursos		407.322,00
1600 - Transferência Fundo a Fundo - FMS/SUS - Bloco de Manutenção		

ORGÃO	3	Fundo Municipal de Saúde
UNIDADE	14.91.	Fundo Municipal de Saúde
FUNÇÃO	10	SAÚDE
SUBFUNÇÃO	303	SUPORTE PROFILÁTICO E TERAPÊUTICO
PROGRAMA	0018	PROMOÇÃO DE SAÚDE E BEM ESTAR DA POPULAÇÃO CAXIENSE
ATIVIDADE	2.267	AQUISIÇÃO DE MEDICAMENTOS E CORRELATOS PARA AS UNIDADES MÉDIA E ALTA COMPLEXIDADE
ELEMENTO	33902000	DESPESAS DE EXERCÍCIOS ANTERIORES
Fonte de Recursos		1.078,42
1600 - Transferência Fundo a Fundo - FMS/SUS - Bloco de Manutenção		

ORGÃO	3	Fundo Municipal de Saúde
UNIDADE	14.91.	Fundo Municipal de Saúde
FUNÇÃO	10	SAÚDE
SUBFUNÇÃO	303	SUPORTE PROFILÁTICO E TERAPÊUTICO
PROGRAMA	0018	PROMOÇÃO DE SAÚDE E BEM ESTAR DA POPULAÇÃO CAXIENSE
ATIVIDADE	2.267	AQUISIÇÃO DE MEDICAMENTOS E CORRELATOS PARA AS UNIDADES MÉDIA E ALTA COMPLEXIDADE
ELEMENTO	33902000	DESPESAS DE EXERCÍCIOS ANTERIORES
Fonte de Recursos		11.286,04
1600 - Transferência Fundo a Fundo - FMS/SUS - Bloco de Manutenção		

5 de 156

Anexo II - Dotações Suplementadas

ORGÃO	3	Fundo Municipal de Saúde
UNIDADE	14.91.	Fundo Municipal de Saúde
FUNÇÃO	10	SAÚDE
SUBFUNÇÃO	303	SUPORTE PROFILÁTICO E TERAPÊUTICO
PROGRAMA	0018	PROMOÇÃO DE SAÚDE E BEM ESTAR DA POPULAÇÃO CAXIENSE
ATIVIDADE	2.267	AQUISIÇÃO DE MEDICAMENTOS E CORRELATOS PARA AS UNIDADES MÉDIA E ALTA COMPLEXIDADE
ELEMENTO	33903000	MATERIAL DE CONSUMO
Fonte de Recursos		31.440,00
1600 - Transferência Fundo a Fundo - FMS/SUS - Bloco de Manutenção		

ORGÃO	3	Fundo Municipal de Saúde
UNIDADE	14.91.	Fundo Municipal de Saúde
FUNÇÃO	10	SAÚDE
SUBFUNÇÃO	303	SUPORTE PROFILÁTICO E TERAPÊUTICO
PROGRAMA	0018	PROMOÇÃO DE SAÚDE E BEM ESTAR DA POPULAÇÃO CAXIENSE
ATIVIDADE	2.267	AQUISIÇÃO DE MEDICAMENTOS E CORRELATOS PARA AS UNIDADES MÉDIA E ALTA COMPLEXIDADE
ELEMENTO	33903000	MATERIAL DE CONSUMO
Fonte de Recursos		240,00
1600 - Transferência Fundo a Fundo - FMS/SUS - Bloco de Manutenção		

ORGÃO	3	Fundo Municipal de Saúde
UNIDADE	14.91.	Fundo Municipal de Saúde
FUNÇÃO	10	SAÚDE
SUBFUNÇÃO	303	SUPORTE PROFILÁTICO E TERAPÊUTICO
PROGRAMA	0018	PROMOÇÃO DE SAÚDE E BEM ESTAR DA POPULAÇÃO CAXIENSE
ATIVIDADE	2.267	AQUISIÇÃO DE MEDICAMENTOS E CORRELATOS PARA AS UNIDADES MÉDIA E ALTA COMPLEXIDADE
ELEMENTO	33903902	OUTROS SERVIÇOS DE TERCEIROS - P. JURÍDICA
Fonte de Recursos		69.796,53
1600 - Transferência Fundo a Fundo - FMS/SUS - Bloco de Manutenção		

ORGÃO	3	Fundo Municipal de Saúde
UNIDADE	14.91.	Fundo Municipal de Saúde
FUNÇÃO	10	SAÚDE
SUBFUNÇÃO	303	SUPORTE PROFILÁTICO E TERAPÊUTICO
PROGRAMA	0018	PROMOÇÃO DE SAÚDE E BEM ESTAR DA POPULAÇÃO CAXIENSE
ATIVIDADE	2.267	AQUISIÇÃO DE MEDICAMENTOS E CORRELATOS PARA AS UNIDADES MÉDIA E ALTA COMPLEXIDADE
ELEMENTO	33903902	OUTROS SERVIÇOS DE TERCEIROS - P. JURÍDICA
Fonte de Recursos		0,20
1600 - Transferência Fundo a Fundo - FMS/SUS - Bloco de Manutenção		

6 de 156



Anexo II - Dotações Suplementadas

ORGÃO	3	Fundo Municipal de Saúde
UNIDADE	14.91.	Fundo Municipal de Saúde
FUNÇÃO	10	SAÚDE
SUBFUNÇÃO	303	SUPORTE PROFILÁTICO E TERAPÊUTICO
PROGRAMA	0018	PROMOÇÃO DE SAÚDE E BEM ESTAR DA POPULAÇÃO CAXIENSE
ATIVIDADE	2.267	AQUISIÇÃO DE MEDICAMENTOS E CORRELATOS PARA AS UNIDADES MÉDIA E ALTA COMPLEXIDADE
ELEMENTO	33903902	OUTROS SERVIÇOS DE TERCEIROS - P. JURÍDICA
Fonte de Recursos		33.540,49
1600 - Transferência Fundo a Fundo - FMS/SUS - Bloco de Manutenção		

ORGÃO	3	Fundo Municipal de Saúde
UNIDADE	14.91.	Fundo Municipal de Saúde
FUNÇÃO	10	SAÚDE
SUBFUNÇÃO	303	SUPORTE PROFILÁTICO E TERAPÊUTICO
PROGRAMA	0018	PROMOÇÃO DE SAÚDE E BEM ESTAR DA POPULAÇÃO CAXIENSE
ATIVIDADE	2.267	AQUISIÇÃO DE MEDICAMENTOS E CORRELATOS PARA AS UNIDADES MÉDIA E ALTA COMPLEXIDADE
ELEMENTO	33903902	OUTROS SERVIÇOS DE TERCEIROS - P. JURÍDICA
Fonte de Recursos		69.796,53
1600 - Transferência Fundo a Fundo - FMS/SUS - Bloco de Manutenção		

ORGÃO	3	Fundo Municipal de Saúde
UNIDADE	14.91.	Fundo Municipal de Saúde
FUNÇÃO	10	SAÚDE
SUBFUNÇÃO	303	SUPORTE PROFILÁTICO E TERAPÊUTICO
PROGRAMA	0018	PROMOÇÃO DE SAÚDE E BEM ESTAR DA POPULAÇÃO CAXIENSE
ATIVIDADE	2.267	AQUISIÇÃO DE MEDICAMENTOS E CORRELATOS PARA AS UNIDADES MÉDIA E ALTA COMPLEXIDADE
ELEMENTO	33903000	MATERIAL DE CONSUMO
Fonte de Recursos		91.580,00
1600 - Transferência Fundo a Fundo - FMS/SUS - Bloco de Manutenção		

ORGÃO	3	Fundo Municipal de Saúde
UNIDADE	14.91.	Fundo Municipal de Saúde
FUNÇÃO	10	SAÚDE
SUBFUNÇÃO	303	SUPORTE PROFILÁTICO E TERAPÊUTICO
PROGRAMA	0018	PROMOÇÃO DE SAÚDE E BEM ESTAR DA POPULAÇÃO CAXIENSE
ATIVIDADE	2.267	AQUISIÇÃO DE MEDICAMENTOS E CORRELATOS PARA AS UNIDADES MÉDIA E ALTA COMPLEXIDADE
ELEMENTO	33903000	MATERIAL DE CONSUMO
Fonte de Recursos		99.200,00
1600 - Transferência Fundo a Fundo - FMS/SUS - Bloco de Manutenção		

7 de 156

Anexo II - Dotações Suplementadas

ORGÃO	3	Fundo Municipal de Saúde
UNIDADE	14.91.	Fundo Municipal de Saúde
FUNÇÃO	10	SAÚDE
SUBFUNÇÃO	303	SUPORTE PROFILÁTICO E TERAPÊUTICO
PROGRAMA	0018	PROMOÇÃO DE SAÚDE E BEM ESTAR DA POPULAÇÃO CAXIENSE
ATIVIDADE	2.267	AQUISIÇÃO DE MEDICAMENTOS E CORRELATOS PARA AS UNIDADES MÉDIA E ALTA COMPLEXIDADE
ELEMENTO	33903000	MATERIAL DE CONSUMO
Fonte de Recursos		2.753,60
1600 - Transferência Fundo a Fundo - FMS/SUS - Bloco de Manutenção		

ORGÃO	3	Fundo Municipal de Saúde
UNIDADE	14.91.	Fundo Municipal de Saúde
FUNÇÃO	10	SAÚDE
SUBFUNÇÃO	303	SUPORTE PROFILÁTICO E TERAPÊUTICO
PROGRAMA	0018	PROMOÇÃO DE SAÚDE E BEM ESTAR DA POPULAÇÃO CAXIENSE
ATIVIDADE	2.267	AQUISIÇÃO DE MEDICAMENTOS E CORRELATOS PARA AS UNIDADES MÉDIA E ALTA COMPLEXIDADE
ELEMENTO	33903000	MATERIAL DE CONSUMO
Fonte de Recursos		87.500,00
1600 - Transferência Fundo a Fundo - FMS/SUS - Bloco de Manutenção		

ORGÃO	3	Fundo Municipal de Saúde
UNIDADE	14.91.	Fundo Municipal de Saúde
FUNÇÃO	10	SAÚDE
SUBFUNÇÃO	303	SUPORTE PROFILÁTICO E TERAPÊUTICO
PROGRAMA	0018	PROMOÇÃO DE SAÚDE E BEM ESTAR DA POPULAÇÃO CAXIENSE
ATIVIDADE	2.267	AQUISIÇÃO DE MEDICAMENTOS E CORRELATOS PARA AS UNIDADES MÉDIA E ALTA COMPLEXIDADE
ELEMENTO	33903000	MATERIAL DE CONSUMO
Fonte de Recursos		87.500,00
1600 - Transferência Fundo a Fundo - FMS/SUS - Bloco de Manutenção		

ORGÃO	3	Fundo Municipal de Saúde
UNIDADE	14.91.	Fundo Municipal de Saúde
FUNÇÃO	10	SAÚDE
SUBFUNÇÃO	303	SUPORTE PROFILÁTICO E TERAPÊUTICO
PROGRAMA	0018	PROMOÇÃO DE SAÚDE E BEM ESTAR DA POPULAÇÃO CAXIENSE
ATIVIDADE	2.267	AQUISIÇÃO DE MEDICAMENTOS E CORRELATOS PARA AS UNIDADES MÉDIA E ALTA COMPLEXIDADE
ELEMENTO	33903000	MATERIAL DE CONSUMO
Fonte de Recursos		671.105,36
1621 - Transferência do Estado - SUS		

8 de 156

Anexo II - Dotações Suplementadas

ORGÃO	3	Fundo Municipal de Saúde
UNIDADE	14.91.	Fundo Municipal de Saúde
FUNÇÃO	10	SAÚDE
SUBFUNÇÃO	302	ASSISTÊNCIA HOSPITALAR E AMBULATORIAL
PROGRAMA	0018	PROMOÇÃO DE SAÚDE E BEM ESTAR DA POPULAÇÃO CAXIENSE
ATIVIDADE	2.259	OPERACIONALIZAÇÃO DA REDE DE MÉDIA E ALTA COMPLEXIDADE
ELEMENTO	33903000	MATERIAL DE CONSUMO
Fonte de Recursos		312.269,86
1621 - Transferência do Estado - SUS		

ORGÃO	3	Fundo Municipal de Saúde
UNIDADE	14.91.	Fundo Municipal de Saúde
FUNÇÃO	10	SAÚDE
SUBFUNÇÃO	302	ASSISTÊNCIA HOSPITALAR E AMBULATORIAL
PROGRAMA	0018	PROMOÇÃO DE SAÚDE E BEM ESTAR DA POPULAÇÃO CAXIENSE
ATIVIDADE	2.259	OPERACIONALIZAÇÃO DA REDE DE MÉDIA E ALTA COMPLEXIDADE
ELEMENTO	33903000	MATERIAL DE CONSUMO
Fonte de Recursos		85.857,70
1621 - Transferência do Estado - SUS		

ORGÃO	3	Fundo Municipal de Saúde
UNIDADE	14.91.	Fundo Municipal de Saúde
FUNÇÃO	10	SAÚDE
SUBFUNÇÃO	302	ASSISTÊNCIA HOSPITALAR E AMBULATORIAL
PROGRAMA	0018	PROMOÇÃO DE SAÚDE E BEM ESTAR DA POPULAÇÃO CAXIENSE
ATIVIDADE	2.259	OPERACIONALIZAÇÃO DA REDE DE MÉDIA E ALTA COMPLEXIDADE
ELEMENTO	33903000	MATERIAL DE CONSUMO
Fonte de Recursos		112.396,83
1621 - Transferência do Estado - SUS		

ORGÃO	3	Fundo Municipal de Saúde
UNIDADE	14.91.	Fundo Municipal de Saúde
FUNÇÃO	10	SAÚDE
SUBFUNÇÃO	302	ASSISTÊNCIA HOSPITALAR E AMBULATORIAL
PROGRAMA	0018	PROMOÇÃO DE SAÚDE E BEM ESTAR DA POPULAÇÃO CAXIENSE
ATIVIDADE	2.259	OPERACIONALIZAÇÃO DA REDE DE MÉDIA E ALTA COMPLEXIDADE
ELEMENTO	33903000	MATERIAL DE CONSUMO
Fonte de Recursos		398.200,00
1621 - Transferência do Estado - SUS		

9 de 156

Anexo II - Dotações Suplementadas

ORGÃO	3	Fundo Municipal de Saúde
UNIDADE	14.91.	Fundo Municipal de Saúde
FUNÇÃO	10	SAÚDE
SUBFUNÇÃO	302	ASSISTÊNCIA HOSPITALAR E AMBULATORIAL
PROGRAMA	0018	PROMOÇÃO DE SAÚDE E BEM ESTAR DA POPULAÇÃO CAXIENSE
ATIVIDADE	2.259	OPERACIONALIZAÇÃO DA REDE DE MÉDIA E ALTA COMPLEXIDADE
ELEMENTO	33903000	MATERIAL DE CONSUMO
Fonte de Recursos		63.000,00
1600 - Transferência Fundo a Fundo - FMS/SUS - Bloco de Manutenção		

ORGÃO	3	Fundo Municipal de Saúde
UNIDADE	14.91.	Fundo Municipal de Saúde
FUNÇÃO	10	SAÚDE
SUBFUNÇÃO	302	ASSISTÊNCIA HOSPITALAR E AMBULATORIAL
PROGRAMA	0018	PROMOÇÃO DE SAÚDE E BEM ESTAR DA POPULAÇÃO CAXIENSE
ATIVIDADE	2.259	OPERACIONALIZAÇÃO DA REDE DE MÉDIA E ALTA COMPLEXIDADE
ELEMENTO	33903000	MATERIAL DE CONSUMO
Fonte de Recursos		350.304,00
1600 - Transferência Fundo a Fundo - FMS/SUS - Bloco de Manutenção		

ORGÃO	3	Fundo Municipal de Saúde
UNIDADE	14.91.	Fundo Municipal de Saúde
FUNÇÃO	10	SAÚDE
SUBFUNÇÃO	302	ASSISTÊNCIA HOSPITALAR E AMBULATORIAL
PROGRAMA	0018	PROMOÇÃO DE SAÚDE E BEM ESTAR DA POPULAÇÃO CAXIENSE
ATIVIDADE	2.259	OPERACIONALIZAÇÃO DA REDE DE MÉDIA E ALTA COMPLEXIDADE
ELEMENTO	33909200	DESPESAS DE EXERCÍCIOS ANTERIORES
Fonte de Recursos		210.292,46
1600 - Transferência Fundo a Fundo - FMS/SUS - Bloco de Manutenção		

ORGÃO	3	Fundo Municipal de Saúde
UNIDADE	14.91.	Fundo Municipal de Saúde
FUNÇÃO	10	SAÚDE
SUBFUNÇÃO	302	ASSISTÊNCIA HOSPITALAR E AMBULATORIAL
PROGRAMA	0018	PROMOÇÃO DE SAÚDE E BEM ESTAR DA POPULAÇÃO CAXIENSE
ATIVIDADE	2.259	OPERACIONALIZAÇÃO DA REDE DE MÉDIA E ALTA COMPLEXIDADE
ELEMENTO	33909200	DESPESAS DE EXERCÍCIOS ANTERIORES
Fonte de Recursos		228.583,76
1600 - Transferência Fundo a Fundo - FMS/SUS - Bloco de Manutenção		

10 de 156



Anexo II - Dotações Suplementadas

ORGÃO	3	Fundo Municipal de Saúde
UNIDADE	14.91.	Fundo Municipal de Saúde
FUNÇÃO	10	SAÚDE
SUBFUNÇÃO	302	ASSISTÊNCIA HOSPITALAR E AMBULATORIAL
PROGRAMA	0018	PROMOÇÃO DE SAÚDE E BEM ESTAR DA POPULAÇÃO CAXIENSE
ATIVIDADE	2.259	OPERACIONALIZAÇÃO DA REDE DE MÉDIA E ALTA COMPLEXIDADE
ELEMENTO	44905200	EQUIPAMENTOS E MATERIAL PERMANENTE
Fonte de Recursos		1.020.426,40
1500 - Impostos e Transferências		

ORGÃO	3	Fundo Municipal de Saúde
UNIDADE	14.91.	Fundo Municipal de Saúde
FUNÇÃO	10	SAÚDE
SUBFUNÇÃO	302	ASSISTÊNCIA HOSPITALAR E AMBULATORIAL
PROGRAMA	0018	PROMOÇÃO DE SAÚDE E BEM ESTAR DA POPULAÇÃO CAXIENSE
ATIVIDADE	2.259	OPERACIONALIZAÇÃO DA REDE DE MÉDIA E ALTA COMPLEXIDADE
ELEMENTO	44905200	DESPESAS DE EXERCÍCIOS ANTERIORES
Fonte de Recursos		12.620,00
1500 - Impostos e Transferências		

ORGÃO	3	Fundo Municipal de Saúde
UNIDADE	14.91.	Fundo Municipal de Saúde
FUNÇÃO	10	SAÚDE
SUBFUNÇÃO	302	ASSISTÊNCIA HOSPITALAR E AMBULATORIAL
PROGRAMA	0018	PROMOÇÃO DE SAÚDE E BEM ESTAR DA POPULAÇÃO CAXIENSE
ATIVIDADE	2.259	OPERACIONALIZAÇÃO DA REDE DE MÉDIA E ALTA COMPLEXIDADE
ELEMENTO	33909200	DESPESAS DE EXERCÍCIOS ANTERIORES
Fonte de Recursos		30.495,13
1600 - Transferência Fundo a Fundo - FMS/SUS - Bloco de Manutenção		

ORGÃO	3	Fundo Municipal de Saúde
UNIDADE	14.91.	Fundo Municipal de Saúde
FUNÇÃO	10	SAÚDE
SUBFUNÇÃO	302	ASSISTÊNCIA HOSPITALAR E AMBULATORIAL
PROGRAMA	0018	PROMOÇÃO DE SAÚDE E BEM ESTAR DA POPULAÇÃO CAXIENSE
ATIVIDADE	2.259	OPERACIONALIZAÇÃO DA REDE DE MÉDIA E ALTA COMPLEXIDADE
ELEMENTO	33909200	DESPESAS DE EXERCÍCIOS ANTERIORES
Fonte de Recursos		250.387,64
1600 - Transferência Fundo a Fundo - FMS/SUS - Bloco de Manutenção		

11 de 156

Anexo II - Dotações Suplementadas

ORGÃO	3	Fundo Municipal de Saúde
UNIDADE	14.91.	Fundo Municipal de Saúde
FUNÇÃO	10	SAÚDE
SUBFUNÇÃO	302	ASSISTÊNCIA HOSPITALAR E AMBULATORIAL
PROGRAMA	0018	PROMOÇÃO DE SAÚDE E BEM ESTAR DA POPULAÇÃO CAXIENSE
ATIVIDADE	2.259	OPERACIONALIZAÇÃO DA REDE DE MÉDIA E ALTA COMPLEXIDADE
ELEMENTO	33909200	DESPESAS DE EXERCÍCIOS ANTERIORES
Fonte de Recursos		613.647,41
1621 - Transferência do Estado - SUS		

ORGÃO	3	Fundo Municipal de Saúde
UNIDADE	14.91.	Fundo Municipal de Saúde
FUNÇÃO	10	SAÚDE
SUBFUNÇÃO	302	ASSISTÊNCIA HOSPITALAR E AMBULATORIAL
PROGRAMA	0018	PROMOÇÃO DE SAÚDE E BEM ESTAR DA POPULAÇÃO CAXIENSE
ATIVIDADE	2.259	OPERACIONALIZAÇÃO DA REDE DE MÉDIA E ALTA COMPLEXIDADE
ELEMENTO	33909200	DESPESAS DE EXERCÍCIOS ANTERIORES
Fonte de Recursos		156.080,00
1621 - Transferência do Estado - SUS		

ORGÃO	3	Fundo Municipal de Saúde
UNIDADE	14.91.	Fundo Municipal de Saúde
FUNÇÃO	10	SAÚDE
SUBFUNÇÃO	302	ASSISTÊNCIA HOSPITALAR E AMBULATORIAL
PROGRAMA	0018	PROMOÇÃO DE SAÚDE E BEM ESTAR DA POPULAÇÃO CAXIENSE
ATIVIDADE	2.259	OPERACIONALIZAÇÃO DA REDE DE MÉDIA E ALTA COMPLEXIDADE
ELEMENTO	33909200	DESPESAS DE EXERCÍCIOS ANTERIORES
Fonte de Recursos		289.300,00
1621 - Transferência do Estado - SUS		

ORGÃO	3	Fundo Municipal de Saúde
UNIDADE	14.91.	Fundo Municipal de Saúde
FUNÇÃO	10	SAÚDE
SUBFUNÇÃO	302	ASSISTÊNCIA HOSPITALAR E AMBULATORIAL
PROGRAMA	0018	PROMOÇÃO DE SAÚDE E BEM ESTAR DA POPULAÇÃO CAXIENSE
ATIVIDADE	2.259	OPERACIONALIZAÇÃO DA REDE DE MÉDIA E ALTA COMPLEXIDADE
ELEMENTO	33909200	DESPESAS DE EXERCÍCIOS ANTERIORES
Fonte de Recursos		229.899,93
1600 - Transferência Fundo a Fundo - FMS/SUS - Bloco de Manutenção		

12 de 156

Anexo II - Dotações Suplementadas

ORGÃO	3	Fundo Municipal de Saúde
UNIDADE	14.91.	Fundo Municipal de Saúde
FUNÇÃO	10	SAÚDE
SUBFUNÇÃO	302	ASSISTÊNCIA HOSPITALAR E AMBULATORIAL
PROGRAMA	0018	PROMOÇÃO DE SAÚDE E BEM ESTAR DA POPULAÇÃO CAXIENSE
ATIVIDADE	2.259	OPERACIONALIZAÇÃO DA REDE DE MÉDIA E ALTA COMPLEXIDADE
ELEMENTO	33909200	DESPESAS DE EXERCÍCIOS ANTERIORES
Fonte de Recursos		7.850,00
1621 - Transferência do Estado - SUS		

ORGÃO	3	Fundo Municipal de Saúde
UNIDADE	14.91.	Fundo Municipal de Saúde
FUNÇÃO	10	SAÚDE
SUBFUNÇÃO	302	ASSISTÊNCIA HOSPITALAR E AMBULATORIAL
PROGRAMA	0018	PROMOÇÃO DE SAÚDE E BEM ESTAR DA POPULAÇÃO CAXIENSE
ATIVIDADE	2.259	OPERACIONALIZAÇÃO DA REDE DE MÉDIA E ALTA COMPLEXIDADE
ELEMENTO	33909200	DESPESAS DE EXERCÍCIOS ANTERIORES
Fonte de Recursos		75.683,25
1621 - Transferência do Estado - SUS		

ORGÃO	3	Fundo Municipal de Saúde
UNIDADE	14.91.	Fundo Municipal de Saúde
FUNÇÃO	10	SAÚDE
SUBFUNÇÃO	302	ASSISTÊNCIA HOSPITALAR E AMBULATORIAL
PROGRAMA	0018	PROMOÇÃO DE SAÚDE E BEM ESTAR DA POPULAÇÃO CAXIENSE
ATIVIDADE	2.259	OPERACIONALIZAÇÃO DA REDE DE MÉDIA E ALTA COMPLEXIDADE
ELEMENTO	33909200	DESPESAS DE EXERCÍCIOS ANTERIORES
Fonte de Recursos		154.440,00
1621 - Transferência do Estado - SUS		

ORGÃO	3	Fundo Municipal de Saúde
UNIDADE	14.91.	Fundo Municipal de Saúde
FUNÇÃO	10	SAÚDE
SUBFUNÇÃO	302	ASSISTÊNCIA HOSPITALAR E AMBULATORIAL
PROGRAMA	0018	PROMOÇÃO DE SAÚDE E BEM ESTAR DA POPULAÇÃO CAXIENSE
ATIVIDADE	2.259	OPERACIONALIZAÇÃO DA REDE DE MÉDIA E ALTA COMPLEXIDADE
ELEMENTO	33909200	DESPESAS DE EXERCÍCIOS ANTERIORES
Fonte de Recursos		62.370,00
1621 - Transferência do Estado - SUS		

13 de 156

Anexo II - Dotações Suplementadas

ORGÃO	3	Fundo Municipal de Saúde
UNIDADE	14.91.	Fundo Municipal de Saúde
FUNÇÃO	10	SAÚDE
SUBFUNÇÃO	302	ASSISTÊNCIA HOSPITALAR E AMBULATORIAL
PROGRAMA	0018	PROMOÇÃO DE SAÚDE E BEM ESTAR DA POPULAÇÃO CAXIENSE
ATIVIDADE	2.259	OPERACIONALIZAÇÃO DA REDE DE MÉDIA E ALTA COMPLEXIDADE
ELEMENTO	33909200	DESPESAS DE EXERCÍCIOS ANTERIORES
Fonte de Recursos		173.800,00
1621 - Transferência do Estado - SUS		

ORGÃO	3	Fundo Municipal de Saúde
UNIDADE	14.91.	Fundo Municipal de Saúde
FUNÇÃO	10	SAÚDE
SUBFUNÇÃO	302	ASSISTÊNCIA HOSPITALAR E AMBULATORIAL
PROGRAMA	0018	PROMOÇÃO DE SAÚDE E BEM ESTAR DA POPULAÇÃO CAXIENSE
ATIVIDADE	2.259	OPERACIONALIZAÇÃO DA REDE DE MÉDIA E ALTA COMPLEXIDADE
ELEMENTO	33909200	DESPESAS DE EXERCÍCIOS ANTERIORES
Fonte de Recursos		260.052,22
1600 - Transferência Fundo a Fundo - FMS/SUS - Bloco de Manutenção		

ORGÃO	3	Fundo Municipal de Saúde
UNIDADE	14.91.	Fundo Municipal de Saúde
FUNÇÃO	10	SAÚDE
SUBFUNÇÃO	302	ASSISTÊNCIA HOSPITALAR E AMBULATORIAL
PROGRAMA	0018	PROMOÇÃO DE SAÚDE E BEM ESTAR DA POPULAÇÃO CAXIENSE
ATIVIDADE	2.259	OPERACIONALIZAÇÃO DA REDE DE MÉDIA E ALTA COMPLEXIDADE
ELEMENTO	33909200	DESPESAS DE EXERCÍCIOS ANTERIORES
Fonte de Recursos		112.310,00
1621 - Transferência do Estado - SUS		

ORGÃO	3	Fundo Municipal de Saúde
UNIDADE	14.91.	Fundo Municipal de Saúde
FUNÇÃO	10	SAÚDE
SUBFUNÇÃO	302	ASSISTÊNCIA HOSPITALAR E AMBULATORIAL
PROGRAMA	0018	PROMOÇÃO DE SAÚDE E BEM ESTAR DA POPULAÇÃO CAXIENSE
ATIVIDADE	2.259	OPERACIONALIZAÇÃO DA REDE DE MÉDIA E ALTA COMPLEXIDADE
ELEMENTO	33909200	DESPESAS DE EXERCÍCIOS ANTERIORES
Fonte de Recursos		1.705.253,96
1621 - Transferência do Estado - SUS		

14 de 156



Anexo II - Dotações Suplementadas

ORGÃO	3	Fundo Municipal de Saúde
UNIDADE	14.91.	Fundo Municipal de Saúde
FUNÇÃO	10	SAÚDE
SUBFUNÇÃO	302	ASSISTÊNCIA HOSPITALAR E AMBULATORIAL
PROGRAMA	0018	PROMOÇÃO DE SAÚDE E BEM ESTAR DA POPULAÇÃO CAXIENSE
ATIVIDADE	2.259	OPERACIONALIZAÇÃO DA REDE DE MÉDIA E ALTA COMPLEXIDADE
ELEMENTO	33909200	DESPESAS DE EXERCÍCIOS ANTERIORES
Fonte de Recursos		2.204.318,07
1621 - Transferência do Estado - SUS		

ORGÃO	3	Fundo Municipal de Saúde
UNIDADE	14.91.	Fundo Municipal de Saúde
FUNÇÃO	10	SAÚDE
SUBFUNÇÃO	302	ASSISTÊNCIA HOSPITALAR E AMBULATORIAL
PROGRAMA	0018	PROMOÇÃO DE SAÚDE E BEM ESTAR DA POPULAÇÃO CAXIENSE
ATIVIDADE	2.259	OPERACIONALIZAÇÃO DA REDE DE MÉDIA E ALTA COMPLEXIDADE
ELEMENTO	33909200	DESPESAS DE EXERCÍCIOS ANTERIORES
Fonte de Recursos		273.130,00
1621 - Transferência do Estado - SUS		

ORGÃO	3	Fundo Municipal de Saúde
UNIDADE	14.91.	Fundo Municipal de Saúde
FUNÇÃO	10	SAÚDE
SUBFUNÇÃO	302	ASSISTÊNCIA HOSPITALAR E AMBULATORIAL
PROGRAMA	0018	PROMOÇÃO DE SAÚDE E BEM ESTAR DA POPULAÇÃO CAXIENSE
ATIVIDADE	2.259	OPERACIONALIZAÇÃO DA REDE DE MÉDIA E ALTA COMPLEXIDADE
ELEMENTO	33909200	DESPESAS DE EXERCÍCIOS ANTERIORES
Fonte de Recursos		1.888.286,86
1621 - Transferência do Estado - SUS		

ORGÃO	3	Fundo Municipal de Saúde
UNIDADE	14.91.	Fundo Municipal de Saúde
FUNÇÃO	10	SAÚDE
SUBFUNÇÃO	302	ASSISTÊNCIA HOSPITALAR E AMBULATORIAL
PROGRAMA	0018	PROMOÇÃO DE SAÚDE E BEM ESTAR DA POPULAÇÃO CAXIENSE
ATIVIDADE	2.259	OPERACIONALIZAÇÃO DA REDE DE MÉDIA E ALTA COMPLEXIDADE
ELEMENTO	33909200	DESPESAS DE EXERCÍCIOS ANTERIORES
Fonte de Recursos		171.000,00
1621 - Transferência do Estado - SUS		

15 de 156

Anexo II - Dotações Suplementadas

ORGÃO	3	Fundo Municipal de Saúde
UNIDADE	14.91.	Fundo Municipal de Saúde
FUNÇÃO	10	SAÚDE
SUBFUNÇÃO	302	ASSISTÊNCIA HOSPITALAR E AMBULATORIAL
PROGRAMA	0018	PROMOÇÃO DE SAÚDE E BEM ESTAR DA POPULAÇÃO CAXIENSE
ATIVIDADE	2.259	OPERACIONALIZAÇÃO DA REDE DE MÉDIA E ALTA COMPLEXIDADE
ELEMENTO	33903902	OUTROS SERVIÇOS DE TERCEIROS - P. JURÍDICA
Fonte de Recursos		150,00
1500 - Impostos e Transferências		

ORGÃO	3	Fundo Municipal de Saúde
UNIDADE	14.91.	Fundo Municipal de Saúde
FUNÇÃO	10	SAÚDE
SUBFUNÇÃO	302	ASSISTÊNCIA HOSPITALAR E AMBULATORIAL
PROGRAMA	0018	PROMOÇÃO DE SAÚDE E BEM ESTAR DA POPULAÇÃO CAXIENSE
ATIVIDADE	2.259	OPERACIONALIZAÇÃO DA REDE DE MÉDIA E ALTA COMPLEXIDADE
ELEMENTO	33903902	OUTROS SERVIÇOS DE TERCEIROS - P. JURÍDICA
Fonte de Recursos		4.140.684,73
1500 - Impostos e Transferências		

ORGÃO	3	Fundo Municipal de Saúde
UNIDADE	14.91.	Fundo Municipal de Saúde
FUNÇÃO	10	SAÚDE
SUBFUNÇÃO	302	ASSISTÊNCIA HOSPITALAR E AMBULATORIAL
PROGRAMA	0018	PROMOÇÃO DE SAÚDE E BEM ESTAR DA POPULAÇÃO CAXIENSE
ATIVIDADE	2.259	OPERACIONALIZAÇÃO DA REDE DE MÉDIA E ALTA COMPLEXIDADE
ELEMENTO	33903902	OUTROS SERVIÇOS DE TERCEIROS - P. JURÍDICA
Fonte de Recursos		1.473.325,68
1500 - Impostos e Transferências		

ORGÃO	3	Fundo Municipal de Saúde
UNIDADE	14.91.	Fundo Municipal de Saúde
FUNÇÃO	10	SAÚDE
SUBFUNÇÃO	302	ASSISTÊNCIA HOSPITALAR E AMBULATORIAL
PROGRAMA	0018	PROMOÇÃO DE SAÚDE E BEM ESTAR DA POPULAÇÃO CAXIENSE
ATIVIDADE	2.259	OPERACIONALIZAÇÃO DA REDE DE MÉDIA E ALTA COMPLEXIDADE
ELEMENTO	33909200	DESPESAS DE EXERCÍCIOS ANTERIORES
Fonte de Recursos		135.300,00
1621 - Transferência do Estado - SUS		

16 de 156

Anexo II - Dotações Suplementadas

ORGÃO	3	Fundo Municipal de Saúde
UNIDADE	14.91.	Fundo Municipal de Saúde
FUNÇÃO	10	SAÚDE
SUBFUNÇÃO	302	ASSISTÊNCIA HOSPITALAR E AMBULATORIAL
PROGRAMA	0018	PROMOÇÃO DE SAÚDE E BEM ESTAR DA POPULAÇÃO CAXIENSE
ATIVIDADE	2.259	OPERACIONALIZAÇÃO DA REDE DE MÉDIA E ALTA COMPLEXIDADE
ELEMENTO	33909200	DESPESAS DE EXERCÍCIOS ANTERIORES
Fonte de Recursos		1.739.315,83
1621 - Transferência do Estado - SUS		

ORGÃO	3	Fundo Municipal de Saúde
UNIDADE	14.91.	Fundo Municipal de Saúde
FUNÇÃO	10	SAÚDE
SUBFUNÇÃO	302	ASSISTÊNCIA HOSPITALAR E AMBULATORIAL
PROGRAMA	0018	PROMOÇÃO DE SAÚDE E BEM ESTAR DA POPULAÇÃO CAXIENSE
ATIVIDADE	2.259	OPERACIONALIZAÇÃO DA REDE DE MÉDIA E ALTA COMPLEXIDADE
ELEMENTO	33909200	DESPESAS DE EXERCÍCIOS ANTERIORES
Fonte de Recursos		1.079.992,27
1621 - Transferência do Estado - SUS		

ORGÃO	3	Fundo Municipal de Saúde
UNIDADE	14.91.	Fundo Municipal de Saúde
FUNÇÃO	10	SAÚDE
SUBFUNÇÃO	302	ASSISTÊNCIA HOSPITALAR E AMBULATORIAL
PROGRAMA	0018	PROMOÇÃO DE SAÚDE E BEM ESTAR DA POPULAÇÃO CAXIENSE
ATIVIDADE	2.259	OPERACIONALIZAÇÃO DA REDE DE MÉDIA E ALTA COMPLEXIDADE
ELEMENTO	33903902	OUTROS SERVIÇOS DE TERCEIROS - P. JURÍDICA
Fonte de Recursos		66.000,00
1500 - Impostos e Transferências		

ORGÃO	3	Fundo Municipal de Saúde
UNIDADE	14.91.	Fundo Municipal de Saúde
FUNÇÃO	10	SAÚDE
SUBFUNÇÃO	302	ASSISTÊNCIA HOSPITALAR E AMBULATORIAL
PROGRAMA	0018	PROMOÇÃO DE SAÚDE E BEM ESTAR DA POPULAÇÃO CAXIENSE
ATIVIDADE	2.259	OPERACIONALIZAÇÃO DA REDE DE MÉDIA E ALTA COMPLEXIDADE
ELEMENTO	33903902	OUTROS SERVIÇOS DE TERCEIROS - P. JURÍDICA
Fonte de Recursos		23.780,00
1500 - Impostos e Transferências		

17 de 156

Anexo II - Dotações Suplementadas

ORGÃO	3	Fundo Municipal de Saúde
UNIDADE	14.91.	Fundo Municipal de Saúde
FUNÇÃO	10	SAÚDE
SUBFUNÇÃO	302	ASSISTÊNCIA HOSPITALAR E AMBULATORIAL
PROGRAMA	0018	PROMOÇÃO DE SAÚDE E BEM ESTAR DA POPULAÇÃO CAXIENSE
ATIVIDADE	2.259	OPERACIONALIZAÇÃO DA REDE DE MÉDIA E ALTA COMPLEXIDADE
ELEMENTO	33903902	OUTROS SERVIÇOS DE TERCEIROS - P. JURÍDICA
Fonte de Recursos		347.232,73
1500 - Impostos e Transferências		

ORGÃO	3	Fundo Municipal de Saúde
UNIDADE	14.91.	Fundo Municipal de Saúde
FUNÇÃO	10	SAÚDE
SUBFUNÇÃO	302	ASSISTÊNCIA HOSPITALAR E AMBULATORIAL
PROGRAMA	0018	PROMOÇÃO DE SAÚDE E BEM ESTAR DA POPULAÇÃO CAXIENSE
ATIVIDADE	2.259	OPERACIONALIZAÇÃO DA REDE DE MÉDIA E ALTA COMPLEXIDADE
ELEMENTO	33903902	OUTROS SERVIÇOS DE TERCEIROS - P. JURÍDICA
Fonte de Recursos		306.382,07
1500 - Impostos e Transferências		

ORGÃO	3	Fundo Municipal de Saúde
UNIDADE	14.91.	Fundo Municipal de Saúde
FUNÇÃO	10	SAÚDE
SUBFUNÇÃO	302	ASSISTÊNCIA HOSPITALAR E AMBULATORIAL
PROGRAMA	0018	PROMOÇÃO DE SAÚDE E BEM ESTAR DA POPULAÇÃO CAXIENSE
ATIVIDADE	2.259	OPERACIONALIZAÇÃO DA REDE DE MÉDIA E ALTA COMPLEXIDADE
ELEMENTO	33903902	OUTROS SERVIÇOS DE TERCEIROS - P. JURÍDICA
Fonte de Recursos		4.464.119,67
1500 - Impostos e Transferências		

ORGÃO	3	Fundo Municipal de Saúde
UNIDADE	14.91.	Fundo Municipal de Saúde
FUNÇÃO	10	SAÚDE
SUBFUNÇÃO	302	ASSISTÊNCIA HOSPITALAR E AMBULATORIAL
PROGRAMA	0018	PROMOÇÃO DE SAÚDE E BEM ESTAR DA POPULAÇÃO CAXIENSE
ATIVIDADE	2.259	OPERACIONALIZAÇÃO DA REDE DE MÉDIA E ALTA COMPLEXIDADE
ELEMENTO	33903902	OUTROS SERVIÇOS DE TERCEIROS - P. JURÍDICA
Fonte de Recursos		6.500,00
1500 - Impostos e Transferências		

18 de 156



Anexo II - Dotações Suplementadas

ORGÃO	3	Fundo Municipal de Saúde
UNIDADE	14.91.	Fundo Municipal de Saúde
FUNÇÃO	10	SAÚDE
SUBFUNÇÃO	302	ASSISTÊNCIA HOSPITALAR E AMBULATORIAL
PROGRAMA	0018	PROMOÇÃO DE SAÚDE E BEM ESTAR DA POPULAÇÃO CAXIENSE
ATIVIDADE	2.259	OPERACIONALIZAÇÃO DA REDE DE MÉDIA E ALTA COMPLEXIDADE
ELEMENTO	33903902	OUTROS SERVIÇOS DE TERCEIROS - P. JURÍDICA
Fonte de Recursos		671.605,64
1621 - Transferência do Estado - SUS		

ORGÃO	3	Fundo Municipal de Saúde
UNIDADE	14.91.	Fundo Municipal de Saúde
FUNÇÃO	10	SAÚDE
SUBFUNÇÃO	302	ASSISTÊNCIA HOSPITALAR E AMBULATORIAL
PROGRAMA	0018	PROMOÇÃO DE SAÚDE E BEM ESTAR DA POPULAÇÃO CAXIENSE
ATIVIDADE	2.259	OPERACIONALIZAÇÃO DA REDE DE MÉDIA E ALTA COMPLEXIDADE
ELEMENTO	33903902	OUTROS SERVIÇOS DE TERCEIROS - P. JURÍDICA
Fonte de Recursos		421.850,00
1621 - Transferência do Estado - SUS		

ORGÃO	3	Fundo Municipal de Saúde
UNIDADE	14.91.	Fundo Municipal de Saúde
FUNÇÃO	10	SAÚDE
SUBFUNÇÃO	302	ASSISTÊNCIA HOSPITALAR E AMBULATORIAL
PROGRAMA	0018	PROMOÇÃO DE SAÚDE E BEM ESTAR DA POPULAÇÃO CAXIENSE
ATIVIDADE	2.259	OPERACIONALIZAÇÃO DA REDE DE MÉDIA E ALTA COMPLEXIDADE
ELEMENTO	33903902	OUTROS SERVIÇOS DE TERCEIROS - P. JURÍDICA
Fonte de Recursos		1.690.670,14
1621 - Transferência do Estado - SUS		

ORGÃO	3	Fundo Municipal de Saúde
UNIDADE	14.91.	Fundo Municipal de Saúde
FUNÇÃO	10	SAÚDE
SUBFUNÇÃO	302	ASSISTÊNCIA HOSPITALAR E AMBULATORIAL
PROGRAMA	0018	PROMOÇÃO DE SAÚDE E BEM ESTAR DA POPULAÇÃO CAXIENSE
ATIVIDADE	2.259	OPERACIONALIZAÇÃO DA REDE DE MÉDIA E ALTA COMPLEXIDADE
ELEMENTO	33903902	OUTROS SERVIÇOS DE TERCEIROS - P. JURÍDICA
Fonte de Recursos		514.551,78
1621 - Transferência do Estado - SUS		

31 de 156

Anexo II - Dotações Suplementadas

ORGÃO	3	Fundo Municipal de Saúde
UNIDADE	14.91.	Fundo Municipal de Saúde
FUNÇÃO	10	SAÚDE
SUBFUNÇÃO	302	ASSISTÊNCIA HOSPITALAR E AMBULATORIAL
PROGRAMA	0018	PROMOÇÃO DE SAÚDE E BEM ESTAR DA POPULAÇÃO CAXIENSE
ATIVIDADE	2.259	OPERACIONALIZAÇÃO DA REDE DE MÉDIA E ALTA COMPLEXIDADE
ELEMENTO	33903902	OUTROS SERVIÇOS DE TERCEIROS - P. JURÍDICA
Fonte de Recursos		200.779,49
1621 - Transferência do Estado - SUS		

ORGÃO	3	Fundo Municipal de Saúde
UNIDADE	14.91.	Fundo Municipal de Saúde
FUNÇÃO	10	SAÚDE
SUBFUNÇÃO	302	ASSISTÊNCIA HOSPITALAR E AMBULATORIAL
PROGRAMA	0018	PROMOÇÃO DE SAÚDE E BEM ESTAR DA POPULAÇÃO CAXIENSE
ATIVIDADE	2.259	OPERACIONALIZAÇÃO DA REDE DE MÉDIA E ALTA COMPLEXIDADE
ELEMENTO	33903902	OUTROS SERVIÇOS DE TERCEIROS - P. JURÍDICA
Fonte de Recursos		84.929,35
1621 - Transferência do Estado - SUS		

ORGÃO	3	Fundo Municipal de Saúde
UNIDADE	14.91.	Fundo Municipal de Saúde
FUNÇÃO	10	SAÚDE
SUBFUNÇÃO	302	ASSISTÊNCIA HOSPITALAR E AMBULATORIAL
PROGRAMA	0018	PROMOÇÃO DE SAÚDE E BEM ESTAR DA POPULAÇÃO CAXIENSE
ATIVIDADE	2.259	OPERACIONALIZAÇÃO DA REDE DE MÉDIA E ALTA COMPLEXIDADE
ELEMENTO	33903000	MATERIAL DE CONSUMO
Fonte de Recursos		2.088.028,80
1600 - Transferência Fundo a Fundo - FMS/SUS - Bloco de Manutenção		

ORGÃO	3	Fundo Municipal de Saúde
UNIDADE	14.91.	Fundo Municipal de Saúde
FUNÇÃO	10	SAÚDE
SUBFUNÇÃO	302	ASSISTÊNCIA HOSPITALAR E AMBULATORIAL
PROGRAMA	0018	PROMOÇÃO DE SAÚDE E BEM ESTAR DA POPULAÇÃO CAXIENSE
ATIVIDADE	2.259	OPERACIONALIZAÇÃO DA REDE DE MÉDIA E ALTA COMPLEXIDADE
ELEMENTO	33903000	MATERIAL DE CONSUMO
Fonte de Recursos		691.099,00
1600 - Transferência Fundo a Fundo - FMS/SUS - Bloco de Manutenção		

32 de 156

Anexo II - Dotações Suplementadas

ORGÃO	3	Fundo Municipal de Saúde
UNIDADE	14.91.	Fundo Municipal de Saúde
FUNÇÃO	10	SAÚDE
SUBFUNÇÃO	302	ASSISTÊNCIA HOSPITALAR E AMBULATORIAL
PROGRAMA	0018	PROMOÇÃO DE SAÚDE E BEM ESTAR DA POPULAÇÃO CAXIENSE
ATIVIDADE	2.259	OPERACIONALIZAÇÃO DA REDE DE MÉDIA E ALTA COMPLEXIDADE
ELEMENTO	33903000	MATERIAL DE CONSUMO
Fonte de Recursos		2.230.378,65
1621 - Transferência do Estado - SUS		

ORGÃO	3	Fundo Municipal de Saúde
UNIDADE	14.91.	Fundo Municipal de Saúde
FUNÇÃO	10	SAÚDE
SUBFUNÇÃO	302	ASSISTÊNCIA HOSPITALAR E AMBULATORIAL
PROGRAMA	0018	PROMOÇÃO DE SAÚDE E BEM ESTAR DA POPULAÇÃO CAXIENSE
ATIVIDADE	2.259	OPERACIONALIZAÇÃO DA REDE DE MÉDIA E ALTA COMPLEXIDADE
ELEMENTO	33903000	MATERIAL DE CONSUMO
Fonte de Recursos		1.299.960,00
1621 - Transferência do Estado - SUS		

ORGÃO	3	Fundo Municipal de Saúde
UNIDADE	14.91.	Fundo Municipal de Saúde
FUNÇÃO	10	SAÚDE
SUBFUNÇÃO	302	ASSISTÊNCIA HOSPITALAR E AMBULATORIAL
PROGRAMA	0018	PROMOÇÃO DE SAÚDE E BEM ESTAR DA POPULAÇÃO CAXIENSE
ATIVIDADE	2.259	OPERACIONALIZAÇÃO DA REDE DE MÉDIA E ALTA COMPLEXIDADE
ELEMENTO	33903600	OUTROS SERVIÇOS DE TERCEIROS - P. FÍSICA
Fonte de Recursos		22.450,00
1500 - Impostos e Transferências		

ORGÃO	3	Fundo Municipal de Saúde
UNIDADE	14.91.	Fundo Municipal de Saúde
FUNÇÃO	10	SAÚDE
SUBFUNÇÃO	302	ASSISTÊNCIA HOSPITALAR E AMBULATORIAL
PROGRAMA	0018	PROMOÇÃO DE SAÚDE E BEM ESTAR DA POPULAÇÃO CAXIENSE
ATIVIDADE	2.259	OPERACIONALIZAÇÃO DA REDE DE MÉDIA E ALTA COMPLEXIDADE
ELEMENTO	33903902	OUTROS SERVIÇOS DE TERCEIROS - P. JURÍDICA
Fonte de Recursos		357.282,82
1621 - Transferência do Estado - SUS		

33 de 156

Anexo II - Dotações Suplementadas

ORGÃO	3	Fundo Municipal de Saúde
UNIDADE	14.91.	Fundo Municipal de Saúde
FUNÇÃO	10	SAÚDE
SUBFUNÇÃO	302	ASSISTÊNCIA HOSPITALAR E AMBULATORIAL
PROGRAMA	0018	PROMOÇÃO DE SAÚDE E BEM ESTAR DA POPULAÇÃO CAXIENSE
ATIVIDADE	2.555	ADEQUAÇÃO DO HOSPITAL SÃO JOSÉ TRANSFORMANDO EM HOSPITAL DO CORAÇÃO
ELEMENTO	44905100	OBRAS E INSTALAÇÕES
Fonte de Recursos		694.684,54
1500 - Impostos e Transferências		

ORGÃO	1	Prefeitura Municipal de Duque de Caxias
UNIDADE	17.01.	Secretaria Municipal de Assistência Social e Direitos Humanos
FUNÇÃO	08	ASSISTÊNCIA SOCIAL
SUBFUNÇÃO	122	ADMINISTRAÇÃO GERAL
PROGRAMA	0001	APOIO ADMINISTRATIVO
ATIVIDADE	2.302	PAGAMENTO DE FOLHA E DEMAIS ENCARGOS - SMSDH
ELEMENTO	31911302	OBRIOS PATRONAIS-IPMDC (PLANO FINANCEIRO)
Fonte de Recursos		110.000,00
1500 - Impostos e Transferências		

ORGÃO	3	Fundo Municipal de Saúde
UNIDADE	14.91.	Fundo Municipal de Saúde
FUNÇÃO	10	SAÚDE
SUBFUNÇÃO	301	ATENÇÃO BÁSICA
PROGRAMA	0018	PROMOÇÃO DE SAÚDE E BEM ESTAR DA POPULAÇÃO CAXIENSE
ATIVIDADE	2.255	OPERACIONALIZAÇÃO DA ESTRATÉGIA DO PROGRAMA DA SAÚDE DA FAMÍLIA
ELEMENTO	33903600	OUTROS SERVIÇOS DE TERCEIROS - P. FÍSICA
Fonte de Recursos		18.341,70
1500 - Impostos e Transferências		

ORGÃO	3	Fundo Municipal de Saúde
UNIDADE	14.91.	Fundo Municipal de Saúde
FUNÇÃO	10	SAÚDE
SUBFUNÇÃO	301	ATENÇÃO BÁSICA
PROGRAMA	0018	PROMOÇÃO DE SAÚDE E BEM ESTAR DA POPULAÇÃO CAXIENSE
ATIVIDADE	2.255	OPERACIONALIZAÇÃO DA ESTRATÉGIA DO PROGRAMA DA SAÚDE DA FAMÍLIA
ELEMENTO	33903600	OUTROS SERVIÇOS DE TERCEIROS - P. FÍSICA
Fonte de Recursos		53.160,00
1500 - Impostos e Transferências		

34 de 156



Anexo II - Dotações Suplementadas

ORGÃO	3	Fundo Municipal de Saúde
UNIDADE	14.91.	Fundo Municipal de Saúde
FUNÇÃO	10	SAÚDE
SUBFUNÇÃO	301	ATENÇÃO BÁSICA
PROGRAMA	0018	PROMOÇÃO DE SAÚDE E BEM ESTAR DA POPULAÇÃO CAXIENSE
ATIVIDADE	2.255	OPERACIONALIZAÇÃO DA ESTRATÉGIA DO PROGRAMA DA SAÚDE DA FAMÍLIA
ELEMENTO	33903902	OUTROS SERVIÇOS DE TERCEIROS - P. JURÍDICA
Fonte de Recursos		9.000,00
1500 - Impostos e Transferências		

ORGÃO	3	Fundo Municipal de Saúde
UNIDADE	14.91.	Fundo Municipal de Saúde
FUNÇÃO	10	SAÚDE
SUBFUNÇÃO	301	ATENÇÃO BÁSICA
PROGRAMA	0018	PROMOÇÃO DE SAÚDE E BEM ESTAR DA POPULAÇÃO CAXIENSE
ATIVIDADE	2.255	OPERACIONALIZAÇÃO DA ESTRATÉGIA DO PROGRAMA DA SAÚDE DA FAMÍLIA
ELEMENTO	33903902	OUTROS SERVIÇOS DE TERCEIROS - P. JURÍDICA
Fonte de Recursos		347.212,88
1500 - Impostos e Transferências		

ORGÃO	3	Fundo Municipal de Saúde
UNIDADE	14.91.	Fundo Municipal de Saúde
FUNÇÃO	10	SAÚDE
SUBFUNÇÃO	301	ATENÇÃO BÁSICA
PROGRAMA	0018	PROMOÇÃO DE SAÚDE E BEM ESTAR DA POPULAÇÃO CAXIENSE
ATIVIDADE	2.255	OPERACIONALIZAÇÃO DA ESTRATÉGIA DO PROGRAMA DA SAÚDE DA FAMÍLIA
ELEMENTO	33903902	OUTROS SERVIÇOS DE TERCEIROS - P. JURÍDICA
Fonte de Recursos		389.595,62
1500 - Impostos e Transferências		

ORGÃO	3	Fundo Municipal de Saúde
UNIDADE	14.91.	Fundo Municipal de Saúde
FUNÇÃO	10	SAÚDE
SUBFUNÇÃO	301	ATENÇÃO BÁSICA
PROGRAMA	0018	PROMOÇÃO DE SAÚDE E BEM ESTAR DA POPULAÇÃO CAXIENSE
ATIVIDADE	2.255	OPERACIONALIZAÇÃO DA ESTRATÉGIA DO PROGRAMA DA SAÚDE DA FAMÍLIA
ELEMENTO	33903902	OUTROS SERVIÇOS DE TERCEIROS - P. JURÍDICA
Fonte de Recursos		112.282,25
1500 - Impostos e Transferências		

39 de 156

Anexo II - Dotações Suplementadas

ORGÃO	3	Fundo Municipal de Saúde
UNIDADE	14.91.	Fundo Municipal de Saúde
FUNÇÃO	10	SAÚDE
SUBFUNÇÃO	301	ATENÇÃO BÁSICA
PROGRAMA	0018	PROMOÇÃO DE SAÚDE E BEM ESTAR DA POPULAÇÃO CAXIENSE
ATIVIDADE	2.255	OPERACIONALIZAÇÃO DA ESTRATÉGIA DO PROGRAMA DA SAÚDE DA FAMÍLIA
ELEMENTO	33903902	OUTROS SERVIÇOS DE TERCEIROS - P. JURÍDICA
Fonte de Recursos		368.927,41
1500 - Impostos e Transferências		

ORGÃO	3	Fundo Municipal de Saúde
UNIDADE	14.91.	Fundo Municipal de Saúde
FUNÇÃO	10	SAÚDE
SUBFUNÇÃO	301	ATENÇÃO BÁSICA
PROGRAMA	0018	PROMOÇÃO DE SAÚDE E BEM ESTAR DA POPULAÇÃO CAXIENSE
ATIVIDADE	2.255	OPERACIONALIZAÇÃO DA ESTRATÉGIA DO PROGRAMA DA SAÚDE DA FAMÍLIA
ELEMENTO	33903902	OUTROS SERVIÇOS DE TERCEIROS - P. JURÍDICA
Fonte de Recursos		7.816,89
1600 - Transferência Fundo a Fundo - FMS/SUS - Bloco de Manutenção		

ORGÃO	3	Fundo Municipal de Saúde
UNIDADE	14.91.	Fundo Municipal de Saúde
FUNÇÃO	10	SAÚDE
SUBFUNÇÃO	301	ATENÇÃO BÁSICA
PROGRAMA	0018	PROMOÇÃO DE SAÚDE E BEM ESTAR DA POPULAÇÃO CAXIENSE
ATIVIDADE	2.257	OPERACIONALIZAÇÃO DA REDE DE ATENÇÃO BÁSICA
ELEMENTO	33903902	OUTROS SERVIÇOS DE TERCEIROS - P. JURÍDICA
Fonte de Recursos		49.173,06
1600 - Transferência Fundo a Fundo - FMS/SUS - Bloco de Manutenção		

ORGÃO	3	Fundo Municipal de Saúde
UNIDADE	14.91.	Fundo Municipal de Saúde
FUNÇÃO	10	SAÚDE
SUBFUNÇÃO	061	AÇÃO JUDICIÁRIA
PROGRAMA	0022	MANDADOS JUDICIAIS
ATIVIDADE	2.236	OPERACIONALIZAÇÃO DOS CUMPRIMENTOS DOS MANDADOS JUDICIAIS
ELEMENTO	33903902	OUTROS SERVIÇOS DE TERCEIROS - P. JURÍDICA
Fonte de Recursos		52.851,00
1500 - Impostos e Transferências		

40 de 156

Anexo II - Dotações Suplementadas

ORGÃO	3	Fundo Municipal de Saúde
UNIDADE	14.91.	Fundo Municipal de Saúde
FUNÇÃO	10	SAÚDE
SUBFUNÇÃO	061	AÇÃO JUDICIÁRIA
PROGRAMA	0022	MANDADOS JUDICIAIS
ATIVIDADE	2.236	OPERACIONALIZAÇÃO DOS CUMPRIMENTOS DOS MANDADOS JUDICIAIS
ELEMENTO	33903902	OUTROS SERVIÇOS DE TERCEIROS - P. JURÍDICA
Fonte de Recursos		52.851,00
1500 - Impostos e Transferências		

ORGÃO	1	Prefeitura Municipal de Duque de Caxias
UNIDADE	16.01.	Secretaria Municipal de Esporte e Lazer
FUNÇÃO	27	DESPORTO E LAZER
SUBFUNÇÃO	122	ADMINISTRAÇÃO GERAL
PROGRAMA	0001	APOIO ADMINISTRATIVO
ATIVIDADE	2.290	DESPESAS ADMINISTRATIVAS - SMEL
ELEMENTO	33903000	MATERIAL DE CONSUMO
Fonte de Recursos		656.553,00
1500 - Impostos e Transferências		

ORGÃO	1	Prefeitura Municipal de Duque de Caxias
UNIDADE	16.01.	Secretaria Municipal de Esporte e Lazer
FUNÇÃO	27	DESPORTO E LAZER
SUBFUNÇÃO	122	ADMINISTRAÇÃO GERAL
PROGRAMA	0001	APOIO ADMINISTRATIVO
ATIVIDADE	2.290	DESPESAS ADMINISTRATIVAS - SMEL
ELEMENTO	33903000	MATERIAL DE CONSUMO
Fonte de Recursos		9.999,99
1500 - Impostos e Transferências		

ORGÃO	1	Prefeitura Municipal de Duque de Caxias
UNIDADE	16.01.	Secretaria Municipal de Esporte e Lazer
FUNÇÃO	27	DESPORTO E LAZER
SUBFUNÇÃO	122	ADMINISTRAÇÃO GERAL
PROGRAMA	0001	APOIO ADMINISTRATIVO
ATIVIDADE	2.290	DESPESAS ADMINISTRATIVAS - SMEL
ELEMENTO	33903000	MATERIAL DE CONSUMO
Fonte de Recursos		5.000,00
1500 - Impostos e Transferências		

41 de 156

Anexo II - Dotações Suplementadas

ORGÃO	1	Prefeitura Municipal de Duque de Caxias
UNIDADE	16.01.	Secretaria Municipal de Esporte e Lazer
FUNÇÃO	27	DESPORTO E LAZER
SUBFUNÇÃO	122	ADMINISTRAÇÃO GERAL
PROGRAMA	0001	APOIO ADMINISTRATIVO
ATIVIDADE	2.290	DESPESAS ADMINISTRATIVAS - SMEL
ELEMENTO	33903000	MATERIAL DE CONSUMO
Fonte de Recursos		5.000,00
1500 - Impostos e Transferências		

ORGÃO	1	Prefeitura Municipal de Duque de Caxias
UNIDADE	27.01.	Secretaria Municipal de Eventos
FUNÇÃO	04	ADMINISTRAÇÃO
SUBFUNÇÃO	122	ADMINISTRAÇÃO GERAL
PROGRAMA	0001	APOIO ADMINISTRATIVO
ATIVIDADE	2.478	PAGAMENTO DE FOLHA E DEMAIS ENCARGOS - SMEV
ELEMENTO	31901302	OBRIGAÇÕES PATRONAIS - INSS
Fonte de Recursos		20.000,00
1500 - Impostos e Transferências		

ORGÃO	1	Prefeitura Municipal de Duque de Caxias
UNIDADE	09.01.	Secretaria Municipal de Fazenda
FUNÇÃO	04	ADMINISTRAÇÃO
SUBFUNÇÃO	122	ADMINISTRAÇÃO GERAL
PROGRAMA	0001	APOIO ADMINISTRATIVO
ATIVIDADE	2.064	DESPESAS ADMINISTRATIVAS - SMF
ELEMENTO	33903000	MATERIAL DE CONSUMO
Fonte de Recursos		6.000,00
1500 - Impostos e Transferências		

ORGÃO	1	Prefeitura Municipal de Duque de Caxias
UNIDADE	09.01.	Secretaria Municipal de Fazenda
FUNÇÃO	04	ADMINISTRAÇÃO
SUBFUNÇÃO	122	ADMINISTRAÇÃO GERAL
PROGRAMA	0001	APOIO ADMINISTRATIVO
ATIVIDADE	2.064	DESPESAS ADMINISTRATIVAS - SMF
ELEMENTO	33903902	OUTROS SERVIÇOS DE TERCEIROS - P. JURÍDICA
Fonte de Recursos		54.916,66
1500 - Impostos e Transferências		

42 de 156



Anexo II - Dotações Suplementadas

ORGÃO	1	Prefeitura Municipal de Duque de Caxias
UNIDADE	09.01.	Secretaria Municipal de Fazenda
FUNÇÃO	04	ADMINISTRAÇÃO
SUBFUNÇÃO	122	ADMINISTRAÇÃO GERAL
PROGRAMA	0001	APOIO ADMINISTRATIVO
ATIVIDADE	2.064	DESPESAS ADMINISTRATIVAS - SMF
ELEMENTO	33903902	OUTROS SERVIÇOS DE TERCEIROS - P. JURÍDICA
Fonte de Recursos		270.000,00
1500 - Impostos e Transferências		

ORGÃO	1	Prefeitura Municipal de Duque de Caxias
UNIDADE	09.01.	Secretaria Municipal de Fazenda
FUNÇÃO	04	ADMINISTRAÇÃO
SUBFUNÇÃO	122	ADMINISTRAÇÃO GERAL
PROGRAMA	0001	APOIO ADMINISTRATIVO
ATIVIDADE	2.064	DESPESAS ADMINISTRATIVAS - SMF
ELEMENTO	33903200	DESPESAS DE EXERCÍCIOS ANTERIORES
Fonte de Recursos		1.000.000,00
1500 - Impostos e Transferências		

ORGÃO	3	Fundo Municipal de Saúde
UNIDADE	14.91.	Fundo Municipal de Saúde
FUNÇÃO	10	SAÚDE
SUBFUNÇÃO	122	ADMINISTRAÇÃO GERAL
PROGRAMA	0001	APOIO ADMINISTRATIVO
ATIVIDADE	2.245	PAGAMENTO DE FOLHA E DEMAIS ENCARGOS - FMS
ELEMENTO	31904000	CONTRATAÇÃO POR TEMPO DETERMINADO
Fonte de Recursos		968.970,96
1632 - Convênios com Estado Vinculados à Saúde		

ORGÃO	3	Fundo Municipal de Saúde
UNIDADE	14.91.	Fundo Municipal de Saúde
FUNÇÃO	10	SAÚDE
SUBFUNÇÃO	122	ADMINISTRAÇÃO GERAL
PROGRAMA	0001	APOIO ADMINISTRATIVO
ATIVIDADE	2.245	PAGAMENTO DE FOLHA E DEMAIS ENCARGOS - FMS
ELEMENTO	31901302	OBRIGAÇÕES PATRONAIS - INSS
Fonte de Recursos		100.321,02
1632 - Convênios com Estado Vinculados à Saúde		

Anexo II - Dotações Suplementadas

ORGÃO	1	Prefeitura Municipal de Duque de Caxias
UNIDADE	20.01.	Encargos Especiais
FUNÇÃO	28	ENCARGOS ESPECIAIS
SUBFUNÇÃO	843	SERVIÇO DA DÍVIDA INTERNA
PROGRAMA	0900	ENCARGOS ESPECIAIS
OP.CRÉDITO	5.08	DÍVIDA COM IPMDC.
ELEMENTO	46919201	DESPESA DE EXERCÍCIOS ANTERIORES - ENTRE ÓRGÃOS
Fonte de Recursos		81.106,91
1500 - Impostos e Transferências		

ORGÃO	1	Prefeitura Municipal de Duque de Caxias
UNIDADE	20.01.	Encargos Especiais
FUNÇÃO	28	ENCARGOS ESPECIAIS
SUBFUNÇÃO	843	SERVIÇO DA DÍVIDA INTERNA
PROGRAMA	0900	ENCARGOS ESPECIAIS
OP.CRÉDITO	5.08	DÍVIDA COM IPMDC.
ELEMENTO	46919201	DESPESA DE EXERCÍCIOS ANTERIORES - ENTRE ÓRGÃOS
Fonte de Recursos		381.239,58
1500 - Impostos e Transferências		

ORGÃO	1	Prefeitura Municipal de Duque de Caxias
UNIDADE	20.01.	Encargos Especiais
FUNÇÃO	28	ENCARGOS ESPECIAIS
SUBFUNÇÃO	846	OUTROS ENCARGOS SOCIAIS
PROGRAMA	0900	ENCARGOS ESPECIAIS
OP.CRÉDITO	5.10	INDENIZAÇÕES E RESTITUIÇÕES.
ELEMENTO	33909300	INDENIZAÇÕES E RESTITUIÇÕES
Fonte de Recursos		4.236,00
1500 - Impostos e Transferências		

ORGÃO	1	Prefeitura Municipal de Duque de Caxias
UNIDADE	20.01.	Encargos Especiais
FUNÇÃO	28	ENCARGOS ESPECIAIS
SUBFUNÇÃO	846	OUTROS ENCARGOS SOCIAIS
PROGRAMA	0900	ENCARGOS ESPECIAIS
OP.CRÉDITO	5.10	INDENIZAÇÕES E RESTITUIÇÕES.
ELEMENTO	33909300	INDENIZAÇÕES E RESTITUIÇÕES
Fonte de Recursos		4.236,00
1500 - Impostos e Transferências		

43 de 156

Anexo II - Dotações Suplementadas

ORGÃO	1	Prefeitura Municipal de Duque de Caxias
UNIDADE	20.01.	Encargos Especiais
FUNÇÃO	28	ENCARGOS ESPECIAIS
SUBFUNÇÃO	843	SERVIÇO DA DÍVIDA INTERNA
PROGRAMA	0900	ENCARGOS ESPECIAIS
OP.CRÉDITO	5.08	DÍVIDA COM IPMDC.
ELEMENTO	46907100	PRINCIPAL DA DÍVIDA CONTRATUAL RESGATADA
Fonte de Recursos		63.726,89
1500 - Impostos e Transferências		

ORGÃO	1	Prefeitura Municipal de Duque de Caxias
UNIDADE	20.01.	Encargos Especiais
FUNÇÃO	28	ENCARGOS ESPECIAIS
SUBFUNÇÃO	843	SERVIÇO DA DÍVIDA INTERNA
PROGRAMA	0900	ENCARGOS ESPECIAIS
OP.CRÉDITO	5.08	DÍVIDA COM IPMDC.
ELEMENTO	46907100	PRINCIPAL DA DÍVIDA CONTRATUAL RESGATADA
Fonte de Recursos		81.106,91
1500 - Impostos e Transferências		

ORGÃO	1	Prefeitura Municipal de Duque de Caxias
UNIDADE	20.01.	Encargos Especiais
FUNÇÃO	28	ENCARGOS ESPECIAIS
SUBFUNÇÃO	843	SERVIÇO DA DÍVIDA INTERNA
PROGRAMA	0900	ENCARGOS ESPECIAIS
OP.CRÉDITO	5.08	DÍVIDA COM IPMDC.
ELEMENTO	46907100	PRINCIPAL DA DÍVIDA CONTRATUAL RESGATADA
Fonte de Recursos		381.239,58
1500 - Impostos e Transferências		

ORGÃO	1	Prefeitura Municipal de Duque de Caxias
UNIDADE	20.01.	Encargos Especiais
FUNÇÃO	28	ENCARGOS ESPECIAIS
SUBFUNÇÃO	843	SERVIÇO DA DÍVIDA INTERNA
PROGRAMA	0900	ENCARGOS ESPECIAIS
OP.CRÉDITO	5.08	DÍVIDA COM IPMDC.
ELEMENTO	46919201	DESPESA DE EXERCÍCIOS ANTERIORES - ENTRE ÓRGÃOS
Fonte de Recursos		63.726,89
1500 - Impostos e Transferências		

44 de 156

45 de 156

Anexo II - Dotações Suplementadas

ORGÃO	1	Prefeitura Municipal de Duque de Caxias
UNIDADE	20.01.	Encargos Especiais
FUNÇÃO	28	ENCARGOS ESPECIAIS
SUBFUNÇÃO	846	OUTROS ENCARGOS SOCIAIS
PROGRAMA	0900	ENCARGOS ESPECIAIS
OP.CRÉDITO	5.10	INDENIZAÇÕES E RESTITUIÇÕES.
ELEMENTO	33909300	INDENIZAÇÕES E RESTITUIÇÕES
Fonte de Recursos		3.530,00
1500 - Impostos e Transferências		

ORGÃO	1	Prefeitura Municipal de Duque de Caxias
UNIDADE	20.01.	Encargos Especiais
FUNÇÃO	28	ENCARGOS ESPECIAIS
SUBFUNÇÃO	846	OUTROS ENCARGOS SOCIAIS
PROGRAMA	0900	ENCARGOS ESPECIAIS
OP.CRÉDITO	5.10	INDENIZAÇÕES E RESTITUIÇÕES.
ELEMENTO	33909300	INDENIZAÇÕES E RESTITUIÇÕES
Fonte de Recursos		3.530,00
1500 - Impostos e Transferências		

ORGÃO	1	Prefeitura Municipal de Duque de Caxias
UNIDADE	20.01.	Encargos Especiais
FUNÇÃO	28	ENCARGOS ESPECIAIS
SUBFUNÇÃO	846	OUTROS ENCARGOS SOCIAIS
PROGRAMA	0900	ENCARGOS ESPECIAIS
OP.CRÉDITO	5.10	INDENIZAÇÕES E RESTITUIÇÕES.
ELEMENTO	44909300	INDENIZAÇÕES E RESTITUIÇÕES
Fonte de Recursos		110.000,00
1500 - Impostos e Transferências		

ORGÃO	1	Prefeitura Municipal de Duque de Caxias
UNIDADE	20.01.	Encargos Especiais
FUNÇÃO	28	ENCARGOS ESPECIAIS
SUBFUNÇÃO	846	OUTROS ENCARGOS SOCIAIS
PROGRAMA	0900	ENCARGOS ESPECIAIS
OP.CRÉDITO	5.10	INDENIZAÇÕES E RESTITUIÇÕES.
ELEMENTO	44909300	INDENIZAÇÕES E RESTITUIÇÕES
Fonte de Recursos		32.000,00
1500 - Impostos e Transferências		

46 de 156



Anexo II - Dotações Suplementadas

ORGÃO	1	Prefeitura Municipal de Duque de Caxias
UNIDADE	20.01.	Encargos Especiais
FUNÇÃO	28	ENCARGOS ESPECIAIS
SUBFUNÇÃO	846	OUTROS ENCARGOS SOCIAIS
PROGRAMA	0900	ENCARGOS ESPECIAIS
OP.CRÉDITO	5.10	INDENIZAÇÕES E RESTITUIÇÕES.
ELEMENTO	44909300	INDENIZAÇÕES E RESTITUIÇÕES
Fonte de Recursos		20.000,00
1500 - Impostos e Transferências		

ORGÃO	1	Prefeitura Municipal de Duque de Caxias
UNIDADE	20.01.	Encargos Especiais
FUNÇÃO	28	ENCARGOS ESPECIAIS
SUBFUNÇÃO	846	OUTROS ENCARGOS SOCIAIS
PROGRAMA	0900	ENCARGOS ESPECIAIS
OP.CRÉDITO	5.10	INDENIZAÇÕES E RESTITUIÇÕES.
ELEMENTO	44909300	INDENIZAÇÕES E RESTITUIÇÕES
Fonte de Recursos		70.000,00
1500 - Impostos e Transferências		

ORGÃO	1	Prefeitura Municipal de Duque de Caxias
UNIDADE	20.01.	Encargos Especiais
FUNÇÃO	28	ENCARGOS ESPECIAIS
SUBFUNÇÃO	846	OUTROS ENCARGOS SOCIAIS
PROGRAMA	0900	ENCARGOS ESPECIAIS
OP.CRÉDITO	5.10	INDENIZAÇÕES E RESTITUIÇÕES.
ELEMENTO	44909300	INDENIZAÇÕES E RESTITUIÇÕES
Fonte de Recursos		141.503,00
1500 - Impostos e Transferências		

ORGÃO	1	Prefeitura Municipal de Duque de Caxias
UNIDADE	20.01.	Encargos Especiais
FUNÇÃO	28	ENCARGOS ESPECIAIS
SUBFUNÇÃO	846	OUTROS ENCARGOS SOCIAIS
PROGRAMA	0900	ENCARGOS ESPECIAIS
OP.CRÉDITO	5.10	INDENIZAÇÕES E RESTITUIÇÕES.
ELEMENTO	44909300	INDENIZAÇÕES E RESTITUIÇÕES
Fonte de Recursos		15.000,00
1500 - Impostos e Transferências		

51 de 156

Anexo II - Dotações Suplementadas

ORGÃO	1	Prefeitura Municipal de Duque de Caxias
UNIDADE	20.01.	Encargos Especiais
FUNÇÃO	28	ENCARGOS ESPECIAIS
SUBFUNÇÃO	846	OUTROS ENCARGOS SOCIAIS
PROGRAMA	0900	ENCARGOS ESPECIAIS
OP.CRÉDITO	5.10	INDENIZAÇÕES E RESTITUIÇÕES.
ELEMENTO	44909300	INDENIZAÇÕES E RESTITUIÇÕES
Fonte de Recursos		75.772,49
1500 - Impostos e Transferências		

ORGÃO	1	Prefeitura Municipal de Duque de Caxias
UNIDADE	20.01.	Encargos Especiais
FUNÇÃO	28	ENCARGOS ESPECIAIS
SUBFUNÇÃO	846	OUTROS ENCARGOS SOCIAIS
PROGRAMA	0900	ENCARGOS ESPECIAIS
OP.CRÉDITO	5.10	INDENIZAÇÕES E RESTITUIÇÕES.
ELEMENTO	44909300	INDENIZAÇÕES E RESTITUIÇÕES
Fonte de Recursos		500.000,00
1500 - Impostos e Transferências		

ORGÃO	1	Prefeitura Municipal de Duque de Caxias
UNIDADE	20.01.	Encargos Especiais
FUNÇÃO	28	ENCARGOS ESPECIAIS
SUBFUNÇÃO	846	OUTROS ENCARGOS SOCIAIS
PROGRAMA	0900	ENCARGOS ESPECIAIS
OP.CRÉDITO	5.10	INDENIZAÇÕES E RESTITUIÇÕES.
ELEMENTO	44909300	INDENIZAÇÕES E RESTITUIÇÕES
Fonte de Recursos		70.953,00
1500 - Impostos e Transferências		

ORGÃO	1	Prefeitura Municipal de Duque de Caxias
UNIDADE	20.01.	Encargos Especiais
FUNÇÃO	28	ENCARGOS ESPECIAIS
SUBFUNÇÃO	846	OUTROS ENCARGOS SOCIAIS
PROGRAMA	0900	ENCARGOS ESPECIAIS
OP.CRÉDITO	5.10	INDENIZAÇÕES E RESTITUIÇÕES.
ELEMENTO	44909300	INDENIZAÇÕES E RESTITUIÇÕES
Fonte de Recursos		20.000,00
1500 - Impostos e Transferências		

52 de 156

Anexo II - Dotações Suplementadas

ORGÃO	1	Prefeitura Municipal de Duque de Caxias
UNIDADE	20.01.	Encargos Especiais
FUNÇÃO	28	ENCARGOS ESPECIAIS
SUBFUNÇÃO	846	OUTROS ENCARGOS SOCIAIS
PROGRAMA	0900	ENCARGOS ESPECIAIS
OP.CRÉDITO	5.10	INDENIZAÇÕES E RESTITUIÇÕES.
ELEMENTO	44909300	INDENIZAÇÕES E RESTITUIÇÕES
Fonte de Recursos		136.733,59
1500 - Impostos e Transferências		

ORGÃO	1	Prefeitura Municipal de Duque de Caxias
UNIDADE	20.01.	Encargos Especiais
FUNÇÃO	28	ENCARGOS ESPECIAIS
SUBFUNÇÃO	846	OUTROS ENCARGOS SOCIAIS
PROGRAMA	0900	ENCARGOS ESPECIAIS
OP.CRÉDITO	5.10	INDENIZAÇÕES E RESTITUIÇÕES.
ELEMENTO	44909300	INDENIZAÇÕES E RESTITUIÇÕES
Fonte de Recursos		361.880,00
1500 - Impostos e Transferências		

ORGÃO	1	Prefeitura Municipal de Duque de Caxias
UNIDADE	20.01.	Encargos Especiais
FUNÇÃO	28	ENCARGOS ESPECIAIS
SUBFUNÇÃO	846	OUTROS ENCARGOS SOCIAIS
PROGRAMA	0900	ENCARGOS ESPECIAIS
OP.CRÉDITO	5.19	ENCARGOS ESPECIAIS DO MUNICÍPIO.
ELEMENTO	33909202	OUTROS SERVIÇOS DE TERCEIROS - P. JURÍDICA
Fonte de Recursos		66.219,88
1500 - Impostos e Transferências		

ORGÃO	1	Prefeitura Municipal de Duque de Caxias
UNIDADE	20.01.	Encargos Especiais
FUNÇÃO	28	ENCARGOS ESPECIAIS
SUBFUNÇÃO	846	OUTROS ENCARGOS SOCIAIS
PROGRAMA	0900	ENCARGOS ESPECIAIS
OP.CRÉDITO	5.19	ENCARGOS ESPECIAIS DO MUNICÍPIO.
ELEMENTO	33909100	SENTENÇAS JUDICIAIS
Fonte de Recursos		4.000.000,00
1500 - Impostos e Transferências		

53 de 156

Anexo II - Dotações Suplementadas

ORGÃO	1	Prefeitura Municipal de Duque de Caxias
UNIDADE	20.01.	Encargos Especiais
FUNÇÃO	28	ENCARGOS ESPECIAIS
SUBFUNÇÃO	846	OUTROS ENCARGOS SOCIAIS
PROGRAMA	0900	ENCARGOS ESPECIAIS
OP.CRÉDITO	5.19	ENCARGOS ESPECIAIS DO MUNICÍPIO.
ELEMENTO	31909200	DESPESAS DE EXERCÍCIOS ANTERIORES - PESSOAL
Fonte de Recursos		5.076,39
1500 - Impostos e Transferências		

ORGÃO	1	Prefeitura Municipal de Duque de Caxias
UNIDADE	20.01.	Encargos Especiais
FUNÇÃO	28	ENCARGOS ESPECIAIS
SUBFUNÇÃO	846	OUTROS ENCARGOS SOCIAIS
PROGRAMA	0900	ENCARGOS ESPECIAIS
OP.CRÉDITO	5.19	ENCARGOS ESPECIAIS DO MUNICÍPIO.
ELEMENTO	31909200	DESPESAS DE EXERCÍCIOS ANTERIORES - PESSOAL
Fonte de Recursos		100.000,00
1500 - Impostos e Transferências		

ORGÃO	1	Prefeitura Municipal de Duque de Caxias
UNIDADE	20.01.	Encargos Especiais
FUNÇÃO	28	ENCARGOS ESPECIAIS
SUBFUNÇÃO	846	OUTROS ENCARGOS SOCIAIS
PROGRAMA	0900	ENCARGOS ESPECIAIS
OP.CRÉDITO	5.19	ENCARGOS ESPECIAIS DO MUNICÍPIO.
ELEMENTO	31909200	DESPESAS DE EXERCÍCIOS ANTERIORES - PESSOAL
Fonte de Recursos		977,61
1500 - Impostos e Transferências		

ORGÃO	1	Prefeitura Municipal de Duque de Caxias
UNIDADE	20.01.	Encargos Especiais
FUNÇÃO	28	ENCARGOS ESPECIAIS
SUBFUNÇÃO	846	OUTROS ENCARGOS SOCIAIS
PROGRAMA	0900	ENCARGOS ESPECIAIS
OP.CRÉDITO	5.19	ENCARGOS ESPECIAIS DO MUNICÍPIO.
ELEMENTO	31909200	DESPESAS DE EXERCÍCIOS ANTERIORES - PESSOAL
Fonte de Recursos		2.459,49
1500 - Impostos e Transferências		

54 de 156



Anexo II - Dotações Suplementadas

ORGÃO	1	Prefeitura Municipal de Duque de Caxias
UNIDADE	20.01.	Encargos Especiais
FUNÇÃO	28	ENCARGOS ESPECIAIS
SUBFUNÇÃO	846	OUTROS ENCARGOS SOCIAIS
PROGRAMA	0900	ENCARGOS ESPECIAIS
OP.CRÉDITO	5.19	ENCARGOS ESPECIAIS DO MUNICÍPIO.
ELEMENTO	31901303	OBRIGAÇÕES PATRONAIS - OUTROS INSTITUTOS
Fonte de Recursos		58,30
1500 - Impostos e Transferências		

ORGÃO	1	Prefeitura Municipal de Duque de Caxias
UNIDADE	20.01.	Encargos Especiais
FUNÇÃO	28	ENCARGOS ESPECIAIS
SUBFUNÇÃO	846	OUTROS ENCARGOS SOCIAIS
PROGRAMA	0900	ENCARGOS ESPECIAIS
OP.CRÉDITO	5.19	ENCARGOS ESPECIAIS DO MUNICÍPIO.
ELEMENTO	31901303	OBRIGAÇÕES PATRONAIS - OUTROS INSTITUTOS
Fonte de Recursos		231,84
1500 - Impostos e Transferências		

ORGÃO	1	Prefeitura Municipal de Duque de Caxias
UNIDADE	20.01.	Encargos Especiais
FUNÇÃO	28	ENCARGOS ESPECIAIS
SUBFUNÇÃO	846	OUTROS ENCARGOS SOCIAIS
PROGRAMA	0900	ENCARGOS ESPECIAIS
OP.CRÉDITO	5.19	ENCARGOS ESPECIAIS DO MUNICÍPIO.
ELEMENTO	31901303	OBRIGAÇÕES PATRONAIS - OUTROS INSTITUTOS
Fonte de Recursos		144,67
1500 - Impostos e Transferências		

ORGÃO	1	Prefeitura Municipal de Duque de Caxias
UNIDADE	20.01.	Encargos Especiais
FUNÇÃO	28	ENCARGOS ESPECIAIS
SUBFUNÇÃO	846	OUTROS ENCARGOS SOCIAIS
PROGRAMA	0900	ENCARGOS ESPECIAIS
OP.CRÉDITO	5.19	ENCARGOS ESPECIAIS DO MUNICÍPIO.
ELEMENTO	31901303	OBRIGAÇÕES PATRONAIS - OUTROS INSTITUTOS
Fonte de Recursos		311,60
1500 - Impostos e Transferências		

55 de 156

Anexo II - Dotações Suplementadas

ORGÃO	1	Prefeitura Municipal de Duque de Caxias
UNIDADE	20.01.	Encargos Especiais
FUNÇÃO	28	ENCARGOS ESPECIAIS
SUBFUNÇÃO	846	OUTROS ENCARGOS SOCIAIS
PROGRAMA	0900	ENCARGOS ESPECIAIS
OP.CRÉDITO	5.19	ENCARGOS ESPECIAIS DO MUNICÍPIO.
ELEMENTO	31901303	OBRIGAÇÕES PATRONAIS - OUTROS INSTITUTOS
Fonte de Recursos		278,21
1500 - Impostos e Transferências		

ORGÃO	1	Prefeitura Municipal de Duque de Caxias
UNIDADE	20.01.	Encargos Especiais
FUNÇÃO	28	ENCARGOS ESPECIAIS
SUBFUNÇÃO	846	OUTROS ENCARGOS SOCIAIS
PROGRAMA	0900	ENCARGOS ESPECIAIS
OP.CRÉDITO	5.19	ENCARGOS ESPECIAIS DO MUNICÍPIO.
ELEMENTO	31901303	OBRIGAÇÕES PATRONAIS - OUTROS INSTITUTOS
Fonte de Recursos		99,47
1500 - Impostos e Transferências		

ORGÃO	1	Prefeitura Municipal de Duque de Caxias
UNIDADE	20.01.	Encargos Especiais
FUNÇÃO	28	ENCARGOS ESPECIAIS
SUBFUNÇÃO	846	OUTROS ENCARGOS SOCIAIS
PROGRAMA	0900	ENCARGOS ESPECIAIS
OP.CRÉDITO	5.19	ENCARGOS ESPECIAIS DO MUNICÍPIO.
ELEMENTO	31901303	OBRIGAÇÕES PATRONAIS - OUTROS INSTITUTOS
Fonte de Recursos		132,43
1500 - Impostos e Transferências		

ORGÃO	1	Prefeitura Municipal de Duque de Caxias
UNIDADE	20.01.	Encargos Especiais
FUNÇÃO	28	ENCARGOS ESPECIAIS
SUBFUNÇÃO	846	OUTROS ENCARGOS SOCIAIS
PROGRAMA	0900	ENCARGOS ESPECIAIS
OP.CRÉDITO	5.19	ENCARGOS ESPECIAIS DO MUNICÍPIO.
ELEMENTO	31901303	OBRIGAÇÕES PATRONAIS - OUTROS INSTITUTOS
Fonte de Recursos		45,99
1500 - Impostos e Transferências		

56 de 156

Anexo II - Dotações Suplementadas

ORGÃO	1	Prefeitura Municipal de Duque de Caxias
UNIDADE	20.01.	Encargos Especiais
FUNÇÃO	28	ENCARGOS ESPECIAIS
SUBFUNÇÃO	846	OUTROS ENCARGOS SOCIAIS
PROGRAMA	0900	ENCARGOS ESPECIAIS
OP.CRÉDITO	5.19	ENCARGOS ESPECIAIS DO MUNICÍPIO.
ELEMENTO	32902100	JUROS SOBRE A DÍVIDA POR CONTRATO
Fonte de Recursos		677,39
1500 - Impostos e Transferências		

ORGÃO	1	Prefeitura Municipal de Duque de Caxias
UNIDADE	20.01.	Encargos Especiais
FUNÇÃO	28	ENCARGOS ESPECIAIS
SUBFUNÇÃO	846	OUTROS ENCARGOS SOCIAIS
PROGRAMA	0900	ENCARGOS ESPECIAIS
OP.CRÉDITO	5.19	ENCARGOS ESPECIAIS DO MUNICÍPIO.
ELEMENTO	32902100	JUROS SOBRE A DÍVIDA POR CONTRATO
Fonte de Recursos		2.358,21
1500 - Impostos e Transferências		

ORGÃO	1	Prefeitura Municipal de Duque de Caxias
UNIDADE	20.01.	Encargos Especiais
FUNÇÃO	28	ENCARGOS ESPECIAIS
SUBFUNÇÃO	846	OUTROS ENCARGOS SOCIAIS
PROGRAMA	0900	ENCARGOS ESPECIAIS
OP.CRÉDITO	5.19	ENCARGOS ESPECIAIS DO MUNICÍPIO.
ELEMENTO	32902100	JUROS SOBRE A DÍVIDA POR CONTRATO
Fonte de Recursos		5.286,66
1500 - Impostos e Transferências		

ORGÃO	1	Prefeitura Municipal de Duque de Caxias
UNIDADE	20.01.	Encargos Especiais
FUNÇÃO	28	ENCARGOS ESPECIAIS
SUBFUNÇÃO	846	OUTROS ENCARGOS SOCIAIS
PROGRAMA	0900	ENCARGOS ESPECIAIS
OP.CRÉDITO	5.19	ENCARGOS ESPECIAIS DO MUNICÍPIO.
ELEMENTO	32902100	JUROS SOBRE A DÍVIDA POR CONTRATO
Fonte de Recursos		483,44
1500 - Impostos e Transferências		

57 de 156

Anexo II - Dotações Suplementadas

ORGÃO	1	Prefeitura Municipal de Duque de Caxias
UNIDADE	20.01.	Encargos Especiais
FUNÇÃO	28	ENCARGOS ESPECIAIS
SUBFUNÇÃO	846	OUTROS ENCARGOS SOCIAIS
PROGRAMA	0900	ENCARGOS ESPECIAIS
OP.CRÉDITO	5.19	ENCARGOS ESPECIAIS DO MUNICÍPIO.
ELEMENTO	32902100	JUROS SOBRE A DÍVIDA POR CONTRATO
Fonte de Recursos		84,67
1500 - Impostos e Transferências		

ORGÃO	1	Prefeitura Municipal de Duque de Caxias
UNIDADE	20.01.	Encargos Especiais
FUNÇÃO	28	ENCARGOS ESPECIAIS
SUBFUNÇÃO	846	OUTROS ENCARGOS SOCIAIS
PROGRAMA	0900	ENCARGOS ESPECIAIS
OP.CRÉDITO	5.19	ENCARGOS ESPECIAIS DO MUNICÍPIO.
ELEMENTO	31901303	OBRIGAÇÕES PATRONAIS - OUTROS INSTITUTOS
Fonte de Recursos		78,82
1500 - Impostos e Transferências		

ORGÃO	1	Prefeitura Municipal de Duque de Caxias
UNIDADE	20.01.	Encargos Especiais
FUNÇÃO	28	ENCARGOS ESPECIAIS
SUBFUNÇÃO	846	OUTROS ENCARGOS SOCIAIS
PROGRAMA	0900	ENCARGOS ESPECIAIS
OP.CRÉDITO	5.19	ENCARGOS ESPECIAIS DO MUNICÍPIO.
ELEMENTO	31909200	DESPESAS DE EXERCÍCIOS ANTERIORES - PESSOAL
Fonte de Recursos		3.266,67
1500 - Impostos e Transferências		

ORGÃO	1	Prefeitura Municipal de Duque de Caxias
UNIDADE	20.01.	Encargos Especiais
FUNÇÃO	28	ENCARGOS ESPECIAIS
SUBFUNÇÃO	846	OUTROS ENCARGOS SOCIAIS
PROGRAMA	0900	ENCARGOS ESPECIAIS
OP.CRÉDITO	5.19	ENCARGOS ESPECIAIS DO MUNICÍPIO.
ELEMENTO	33900800	OUTROS BENEFÍCIOS ASSISTENCIAIS
Fonte de Recursos		677,00
1500 - Impostos e Transferências		

58 de 156



Anexo II - Dotações Suplementadas

ORGÃO	1	Prefeitura Municipal de Duque de Caxias
UNIDADE	20.01.	Encargos Especiais
FUNÇÃO	28	ENCARGOS ESPECIAIS
SUBFUNÇÃO	846	OUTROS ENCARGOS SOCIAIS
PROGRAMA	0900	ENCARGOS ESPECIAIS
OP.CRÉDITO	5.19	ENCARGOS ESPECIAIS DO MUNICÍPIO.
ELEMENTO	33900800	OUTROS BENEFÍCIOS ASSISTENCIAIS
Fonte de Recursos		2.009,72
1500 - Impostos e Transferências		

ORGÃO	1	Prefeitura Municipal de Duque de Caxias
UNIDADE	20.01.	Encargos Especiais
FUNÇÃO	28	ENCARGOS ESPECIAIS
SUBFUNÇÃO	846	OUTROS ENCARGOS SOCIAIS
PROGRAMA	0900	ENCARGOS ESPECIAIS
OP.CRÉDITO	5.19	ENCARGOS ESPECIAIS DO MUNICÍPIO.
ELEMENTO	33900800	OUTROS BENEFÍCIOS ASSISTENCIAIS
Fonte de Recursos		9.046,83
1500 - Impostos e Transferências		

ORGÃO	1	Prefeitura Municipal de Duque de Caxias
UNIDADE	20.01.	Encargos Especiais
FUNÇÃO	28	ENCARGOS ESPECIAIS
SUBFUNÇÃO	846	OUTROS ENCARGOS SOCIAIS
PROGRAMA	0900	ENCARGOS ESPECIAIS
OP.CRÉDITO	5.19	ENCARGOS ESPECIAIS DO MUNICÍPIO.
ELEMENTO	32902100	JUROS SOBRE A DÍVIDA POR CONTRATO
Fonte de Recursos		477,70
1500 - Impostos e Transferências		

ORGÃO	1	Prefeitura Municipal de Duque de Caxias
UNIDADE	20.01.	Encargos Especiais
FUNÇÃO	28	ENCARGOS ESPECIAIS
SUBFUNÇÃO	846	OUTROS ENCARGOS SOCIAIS
PROGRAMA	0900	ENCARGOS ESPECIAIS
OP.CRÉDITO	5.19	ENCARGOS ESPECIAIS DO MUNICÍPIO.
ELEMENTO	32902100	JUROS SOBRE A DÍVIDA POR CONTRATO
Fonte de Recursos		23.542,32
1500 - Impostos e Transferências		

Anexo II - Dotações Suplementadas

ORGÃO	1	Prefeitura Municipal de Duque de Caxias
UNIDADE	20.01.	Encargos Especiais
FUNÇÃO	28	ENCARGOS ESPECIAIS
SUBFUNÇÃO	846	OUTROS ENCARGOS SOCIAIS
PROGRAMA	0900	ENCARGOS ESPECIAIS
OP.CRÉDITO	5.19	ENCARGOS ESPECIAIS DO MUNICÍPIO.
ELEMENTO	31909200	DESPESAS DE EXERCÍCIOS ANTERIORES - PESSOAL
Fonte de Recursos		2.430,56
1500 - Impostos e Transferências		

ORGÃO	1	Prefeitura Municipal de Duque de Caxias
UNIDADE	20.01.	Encargos Especiais
FUNÇÃO	28	ENCARGOS ESPECIAIS
SUBFUNÇÃO	846	OUTROS ENCARGOS SOCIAIS
PROGRAMA	0900	ENCARGOS ESPECIAIS
OP.CRÉDITO	5.19	ENCARGOS ESPECIAIS DO MUNICÍPIO.
ELEMENTO	31909200	DESPESAS DE EXERCÍCIOS ANTERIORES - PESSOAL
Fonte de Recursos		13.564,08
1500 - Impostos e Transferências		

ORGÃO	1	Prefeitura Municipal de Duque de Caxias
UNIDADE	20.01.	Encargos Especiais
FUNÇÃO	28	ENCARGOS ESPECIAIS
SUBFUNÇÃO	846	OUTROS ENCARGOS SOCIAIS
PROGRAMA	0900	ENCARGOS ESPECIAIS
OP.CRÉDITO	5.19	ENCARGOS ESPECIAIS DO MUNICÍPIO.
ELEMENTO	31909200	DESPESAS DE EXERCÍCIOS ANTERIORES - PESSOAL
Fonte de Recursos		7.294,28
1500 - Impostos e Transferências		

ORGÃO	1	Prefeitura Municipal de Duque de Caxias
UNIDADE	20.01.	Encargos Especiais
FUNÇÃO	28	ENCARGOS ESPECIAIS
SUBFUNÇÃO	846	OUTROS ENCARGOS SOCIAIS
PROGRAMA	0900	ENCARGOS ESPECIAIS
OP.CRÉDITO	5.19	ENCARGOS ESPECIAIS DO MUNICÍPIO.
ELEMENTO	31909200	DESPESAS DE EXERCÍCIOS ANTERIORES - PESSOAL
Fonte de Recursos		2.556,67
1500 - Impostos e Transferências		

59 de 156

Anexo II - Dotações Suplementadas

ORGÃO	1	Prefeitura Municipal de Duque de Caxias
UNIDADE	20.01.	Encargos Especiais
FUNÇÃO	28	ENCARGOS ESPECIAIS
SUBFUNÇÃO	846	OUTROS ENCARGOS SOCIAIS
PROGRAMA	0900	ENCARGOS ESPECIAIS
OP.CRÉDITO	5.19	ENCARGOS ESPECIAIS DO MUNICÍPIO.
ELEMENTO	31909200	DESPESAS DE EXERCÍCIOS ANTERIORES - PESSOAL
Fonte de Recursos		206,67
1500 - Impostos e Transferências		

ORGÃO	1	Prefeitura Municipal de Duque de Caxias
UNIDADE	20.01.	Encargos Especiais
FUNÇÃO	28	ENCARGOS ESPECIAIS
SUBFUNÇÃO	846	OUTROS ENCARGOS SOCIAIS
PROGRAMA	0900	ENCARGOS ESPECIAIS
OP.CRÉDITO	5.19	ENCARGOS ESPECIAIS DO MUNICÍPIO.
ELEMENTO	31909200	DESPESAS DE EXERCÍCIOS ANTERIORES - PESSOAL
Fonte de Recursos		1.775,41
1500 - Impostos e Transferências		

ORGÃO	1	Prefeitura Municipal de Duque de Caxias
UNIDADE	20.01.	Encargos Especiais
FUNÇÃO	28	ENCARGOS ESPECIAIS
SUBFUNÇÃO	846	OUTROS ENCARGOS SOCIAIS
PROGRAMA	0900	ENCARGOS ESPECIAIS
OP.CRÉDITO	5.19	ENCARGOS ESPECIAIS DO MUNICÍPIO.
ELEMENTO	31909200	DESPESAS DE EXERCÍCIOS ANTERIORES - PESSOAL
Fonte de Recursos		1.000,00
1500 - Impostos e Transferências		

ORGÃO	1	Prefeitura Municipal de Duque de Caxias
UNIDADE	20.01.	Encargos Especiais
FUNÇÃO	28	ENCARGOS ESPECIAIS
SUBFUNÇÃO	846	OUTROS ENCARGOS SOCIAIS
PROGRAMA	0900	ENCARGOS ESPECIAIS
OP.CRÉDITO	5.19	ENCARGOS ESPECIAIS DO MUNICÍPIO.
ELEMENTO	31909200	DESPESAS DE EXERCÍCIOS ANTERIORES - PESSOAL
Fonte de Recursos		3.194,44
1500 - Impostos e Transferências		

60 de 156

61 de 156

Anexo II - Dotações Suplementadas

ORGÃO	1	Prefeitura Municipal de Duque de Caxias
UNIDADE	20.01.	Encargos Especiais
FUNÇÃO	28	ENCARGOS ESPECIAIS
SUBFUNÇÃO	846	OUTROS ENCARGOS SOCIAIS
PROGRAMA	0900	ENCARGOS ESPECIAIS
OP.CRÉDITO	5.19	ENCARGOS ESPECIAIS DO MUNICÍPIO.
ELEMENTO	31909200	DESPESAS DE EXERCÍCIOS ANTERIORES - PESSOAL
Fonte de Recursos		3.194,44
1500 - Impostos e Transferências		

ORGÃO	1	Prefeitura Municipal de Duque de Caxias
UNIDADE	20.01.	Encargos Especiais
FUNÇÃO	28	ENCARGOS ESPECIAIS
SUBFUNÇÃO	846	OUTROS ENCARGOS SOCIAIS
PROGRAMA	0900	ENCARGOS ESPECIAIS
OP.CRÉDITO	5.19	ENCARGOS ESPECIAIS DO MUNICÍPIO.
ELEMENTO	31909200	DESPESAS DE EXERCÍCIOS ANTERIORES - PESSOAL
Fonte de Recursos		1.240,00
1500 - Impostos e Transferências		

ORGÃO	1	Prefeitura Municipal de Duque de Caxias
UNIDADE	20.01.	Encargos Especiais
FUNÇÃO	28	ENCARGOS ESPECIAIS
SUBFUNÇÃO	846	OUTROS ENCARGOS SOCIAIS
PROGRAMA	0900	ENCARGOS ESPECIAIS
OP.CRÉDITO	5.19	ENCARGOS ESPECIAIS DO MUNICÍPIO.
ELEMENTO	31909200	DESPESAS DE EXERCÍCIOS ANTERIORES - PESSOAL
Fonte de Recursos		1.996,05
1500 - Impostos e Transferências		

ORGÃO	1	Prefeitura Municipal de Duque de Caxias
UNIDADE	20.01.	Encargos Especiais
FUNÇÃO	28	ENCARGOS ESPECIAIS
SUBFUNÇÃO	846	OUTROS ENCARGOS SOCIAIS
PROGRAMA	0900	ENCARGOS ESPECIAIS
OP.CRÉDITO	5.19	ENCARGOS ESPECIAIS DO MUNICÍPIO.
ELEMENTO	31909200	DESPESAS DE EXERCÍCIOS ANTERIORES - PESSOAL
Fonte de Recursos		2.181,67
1500 - Impostos e Transferências		

62 de 156



Anexo II - Dotações Suplementadas

ORGÃO	1	Prefeitura Municipal de Duque de Caxias
UNIDADE	20.01.	Encargos Especiais
FUNÇÃO	28	ENCARGOS ESPECIAIS
SUBFUNÇÃO	846	OUTROS ENCARGOS SOCIAIS
PROGRAMA	0900	ENCARGOS ESPECIAIS
OP. CRÉDITO	5.20	PRECATÓRIOS JUDICIAIS.
ELEMENTO	33909100	SENTENÇAS JUDICIAIS
Fonte de Recursos		80.000.000,00
1500 - Impostos e Transferências		

ORGÃO	1	Prefeitura Municipal de Duque de Caxias
UNIDADE	01.01.	Gabinete do Prefeito
FUNÇÃO	04	ADMINISTRAÇÃO
SUBFUNÇÃO	122	ADMINISTRAÇÃO GERAL
PROGRAMA	0001	APOIO ADMINISTRATIVO
ATIVIDADE	2.008	PAGAMENTO DE FOLHA E DEMAIS ENCARGOS - GABINETE DO PREFEITO
ELEMENTO	31901100	VENCIMENTOS E VANTAGENS FIXAS - PESSOA CIVIL
Fonte de Recursos		1.600.000,00
1500 - Impostos e Transferências		

ORGÃO	1	Prefeitura Municipal de Duque de Caxias
UNIDADE	01.01.	Gabinete do Prefeito
FUNÇÃO	04	ADMINISTRAÇÃO
SUBFUNÇÃO	122	ADMINISTRAÇÃO GERAL
PROGRAMA	0001	APOIO ADMINISTRATIVO
ATIVIDADE	2.008	PAGAMENTO DE FOLHA E DEMAIS ENCARGOS - GABINETE DO PREFEITO
ELEMENTO	31901302	OBRIGAÇÕES PATRONAIS - INSS
Fonte de Recursos		1.000.000,00
1500 - Impostos e Transferências		

ORGÃO	1	Prefeitura Municipal de Duque de Caxias
UNIDADE	01.01.	Gabinete do Prefeito
FUNÇÃO	04	ADMINISTRAÇÃO
SUBFUNÇÃO	122	ADMINISTRAÇÃO GERAL
PROGRAMA	0001	APOIO ADMINISTRATIVO
ATIVIDADE	2.007	DESPEAS ADMINISTRATIVAS - GABINETE DO PREFEITO
ELEMENTO	33903000	MATERIAL DE CONSUMO
Fonte de Recursos		2.000,00
1500 - Impostos e Transferências		

63 de 156

Anexo II - Dotações Suplementadas

ORGÃO	1	Prefeitura Municipal de Duque de Caxias
UNIDADE	01.01.	Gabinete do Prefeito
FUNÇÃO	04	ADMINISTRAÇÃO
SUBFUNÇÃO	122	ADMINISTRAÇÃO GERAL
PROGRAMA	0001	APOIO ADMINISTRATIVO
ATIVIDADE	2.007	DESPEAS ADMINISTRATIVAS - GABINETE DO PREFEITO
ELEMENTO	33903000	MATERIAL DE CONSUMO
Fonte de Recursos		8.000,00
1500 - Impostos e Transferências		

ORGÃO	1	Prefeitura Municipal de Duque de Caxias
UNIDADE	01.01.	Gabinete do Prefeito
FUNÇÃO	04	ADMINISTRAÇÃO
SUBFUNÇÃO	122	ADMINISTRAÇÃO GERAL
PROGRAMA	0001	APOIO ADMINISTRATIVO
ATIVIDADE	2.007	DESPEAS ADMINISTRATIVAS - GABINETE DO PREFEITO
ELEMENTO	33903000	MATERIAL DE CONSUMO
Fonte de Recursos		2.000,00
1500 - Impostos e Transferências		

ORGÃO	1	Prefeitura Municipal de Duque de Caxias
UNIDADE	13.01.	Secretaria Municipal de Obras
FUNÇÃO	17	SANEAMENTO
SUBFUNÇÃO	512	SANEAMENTO BÁSICO URBANO
PROGRAMA	0026	INFRAESTRUTURA DA CIDADE DE DUQUE DE CAXIAS E PAC (PROGRAMA DE ACELERAÇÃO DO CRESCIME
ATIVIDADE	2.233	SERVIÇO DE LIMPEZA URBANA
ELEMENTO	33903902	OUTROS SERVIÇOS DE TERCEIROS - P. JURÍDICA
Fonte de Recursos		1.049.024,33
1704 - Royalties de Petróleo - Transferências		

ORGÃO	1	Prefeitura Municipal de Duque de Caxias
UNIDADE	13.01.	Secretaria Municipal de Obras
FUNÇÃO	17	SANEAMENTO
SUBFUNÇÃO	512	SANEAMENTO BÁSICO URBANO
PROGRAMA	0026	INFRAESTRUTURA DA CIDADE DE DUQUE DE CAXIAS E PAC (PROGRAMA DE ACELERAÇÃO DO CRESCIME
ATIVIDADE	2.233	SERVIÇO DE LIMPEZA URBANA
ELEMENTO	33903902	OUTROS SERVIÇOS DE TERCEIROS - P. JURÍDICA
Fonte de Recursos		41.933.582,16
1704 - Royalties de Petróleo - Transferências		

64 de 156

Anexo II - Dotações Suplementadas

ORGÃO	1	Prefeitura Municipal de Duque de Caxias
UNIDADE	13.01.	Secretaria Municipal de Obras
FUNÇÃO	17	SANEAMENTO
SUBFUNÇÃO	512	SANEAMENTO BÁSICO URBANO
PROGRAMA	0026	INFRAESTRUTURA DA CIDADE DE DUQUE DE CAXIAS E PAC (PROGRAMA DE ACELERAÇÃO DO CRESCIME
ATIVIDADE	2.233	SERVIÇO DE LIMPEZA URBANA
ELEMENTO	33903902	OUTROS SERVIÇOS DE TERCEIROS - P. JURÍDICA
Fonte de Recursos		5.886.392,40
1704 - Royalties de Petróleo - Transferências		

ORGÃO	1	Prefeitura Municipal de Duque de Caxias
UNIDADE	13.01.	Secretaria Municipal de Obras
FUNÇÃO	17	SANEAMENTO
SUBFUNÇÃO	512	SANEAMENTO BÁSICO URBANO
PROGRAMA	0026	INFRAESTRUTURA DA CIDADE DE DUQUE DE CAXIAS E PAC (PROGRAMA DE ACELERAÇÃO DO CRESCIME
ATIVIDADE	2.233	SERVIÇO DE LIMPEZA URBANA
ELEMENTO	33903902	OUTROS SERVIÇOS DE TERCEIROS - P. JURÍDICA
Fonte de Recursos		16.329.458,77
1704 - Royalties de Petróleo - Transferências		

ORGÃO	1	Prefeitura Municipal de Duque de Caxias
UNIDADE	13.01.	Secretaria Municipal de Obras
FUNÇÃO	17	SANEAMENTO
SUBFUNÇÃO	512	SANEAMENTO BÁSICO URBANO
PROGRAMA	0026	INFRAESTRUTURA DA CIDADE DE DUQUE DE CAXIAS E PAC (PROGRAMA DE ACELERAÇÃO DO CRESCIME
ATIVIDADE	2.233	SERVIÇO DE LIMPEZA URBANA
ELEMENTO	33903902	OUTROS SERVIÇOS DE TERCEIROS - P. JURÍDICA
Fonte de Recursos		6.844.822,43
1704 - Royalties de Petróleo - Transferências		

ORGÃO	1	Prefeitura Municipal de Duque de Caxias
UNIDADE	13.01.	Secretaria Municipal de Obras
FUNÇÃO	17	SANEAMENTO
SUBFUNÇÃO	512	SANEAMENTO BÁSICO URBANO
PROGRAMA	0026	INFRAESTRUTURA DA CIDADE DE DUQUE DE CAXIAS E PAC (PROGRAMA DE ACELERAÇÃO DO CRESCIME
ATIVIDADE	2.233	SERVIÇO DE LIMPEZA URBANA
ELEMENTO	33903902	OUTROS SERVIÇOS DE TERCEIROS - P. JURÍDICA
Fonte de Recursos		6.388.007,91
1704 - Royalties de Petróleo - Transferências		

65 de 156

Anexo II - Dotações Suplementadas

ORGÃO	1	Prefeitura Municipal de Duque de Caxias
UNIDADE	13.01.	Secretaria Municipal de Obras
FUNÇÃO	17	SANEAMENTO
SUBFUNÇÃO	512	SANEAMENTO BÁSICO URBANO
PROGRAMA	0026	INFRAESTRUTURA DA CIDADE DE DUQUE DE CAXIAS E PAC (PROGRAMA DE ACELERAÇÃO DO CRESCIME
ATIVIDADE	2.233	SERVIÇO DE LIMPEZA URBANA
ELEMENTO	33903902	OUTROS SERVIÇOS DE TERCEIROS - P. JURÍDICA
Fonte de Recursos		4.025,27
1704 - Royalties de Petróleo - Transferências		

ORGÃO	1	Prefeitura Municipal de Duque de Caxias
UNIDADE	13.01.	Secretaria Municipal de Obras
FUNÇÃO	15	URBANISMO
SUBFUNÇÃO	451	INFRA-ESTRUTURA URBANA
PROGRAMA	0026	INFRAESTRUTURA DA CIDADE DE DUQUE DE CAXIAS E PAC (PROGRAMA DE ACELERAÇÃO DO CRESCIME
PROJETO	1.087	PRAÇAS E PARQUES - CONSERVAÇÃO E MANUTENÇÃO
ELEMENTO	44909200	EQUIPAMENTOS E MATERIAL PERMANENTE
Fonte de Recursos		100.000,00
1500 - Impostos e Transferências		

ORGÃO	1	Prefeitura Municipal de Duque de Caxias
UNIDADE	13.01.	Secretaria Municipal de Obras
FUNÇÃO	15	URBANISMO
SUBFUNÇÃO	451	INFRA-ESTRUTURA URBANA
PROGRAMA	0026	INFRAESTRUTURA DA CIDADE DE DUQUE DE CAXIAS E PAC (PROGRAMA DE ACELERAÇÃO DO CRESCIME
PROJETO	1.087	PRAÇAS E PARQUES - CONSERVAÇÃO E MANUTENÇÃO
ELEMENTO	44909200	DESPESAS DE EXERCÍCIOS ANTERIORES
Fonte de Recursos		904.340,00
1500 - Impostos e Transferências		

ORGÃO	1	Prefeitura Municipal de Duque de Caxias
UNIDADE	13.01.	Secretaria Municipal de Obras
FUNÇÃO	15	URBANISMO
SUBFUNÇÃO	451	INFRA-ESTRUTURA URBANA
PROGRAMA	0026	INFRAESTRUTURA DA CIDADE DE DUQUE DE CAXIAS E PAC (PROGRAMA DE ACELERAÇÃO DO CRESCIME
PROJETO	1.087	PRAÇAS E PARQUES - CONSERVAÇÃO E MANUTENÇÃO
ELEMENTO	44909200	DESPESAS DE EXERCÍCIOS ANTERIORES
Fonte de Recursos		1.952.130,00
1500 - Impostos e Transferências		

66 de 156



Anexo II - Dotações Suplementadas

ORGÃO	1	Prefeitura Municipal de Duque de Caxias
UNIDADE	13.01.	Secretaria Municipal de Obras
FUNÇÃO	15	URBANISMO
SUBFUNÇÃO	451	INFRA-ESTRUTURA URBANA
PROGRAMA	0026	INFRAESTRUTURA DA CIDADE DE DUQUE DE CAXIAS E PAC (PROGRAMA DE ACELERAÇÃO DO CRESCIME
PROJETO	1.087	PRAÇAS E PARQUES - CONSERVAÇÃO E MANUTENÇÃO
ELEMENTO	44909200	DESPESAS DE EXERCÍCIOS ANTERIORES
Fonte de Recursos		2.056.871,17
1500 - Impostos e Transferências		

ORGÃO	1	Prefeitura Municipal de Duque de Caxias
UNIDADE	13.01.	Secretaria Municipal de Obras
FUNÇÃO	15	URBANISMO
SUBFUNÇÃO	452	SERVIÇOS URBANOS
PROGRAMA	0026	INFRAESTRUTURA DA CIDADE DE DUQUE DE CAXIAS E PAC (PROGRAMA DE ACELERAÇÃO DO CRESCIME
ATIVIDADE	2.229	INFRAESTRUTURA URBANA DO MUNICÍPIO
ELEMENTO	33903000	MATERIAL DE CONSUMO
Fonte de Recursos		757.080,16
1500 - Impostos e Transferências		

ORGÃO	1	Prefeitura Municipal de Duque de Caxias
UNIDADE	13.01.	Secretaria Municipal de Obras
FUNÇÃO	15	URBANISMO
SUBFUNÇÃO	452	SERVIÇOS URBANOS
PROGRAMA	0026	INFRAESTRUTURA DA CIDADE DE DUQUE DE CAXIAS E PAC (PROGRAMA DE ACELERAÇÃO DO CRESCIME
ATIVIDADE	2.229	INFRAESTRUTURA URBANA DO MUNICÍPIO
ELEMENTO	33903000	MATERIAL DE CONSUMO
Fonte de Recursos		4.184.403,00
1500 - Impostos e Transferências		

ORGÃO	1	Prefeitura Municipal de Duque de Caxias
UNIDADE	13.01.	Secretaria Municipal de Obras
FUNÇÃO	15	URBANISMO
SUBFUNÇÃO	452	SERVIÇOS URBANOS
PROGRAMA	0026	INFRAESTRUTURA DA CIDADE DE DUQUE DE CAXIAS E PAC (PROGRAMA DE ACELERAÇÃO DO CRESCIME
ATIVIDADE	2.229	INFRAESTRUTURA URBANA DO MUNICÍPIO
ELEMENTO	33903000	MATERIAL DE CONSUMO
Fonte de Recursos		2.301.749,76
1500 - Impostos e Transferências		

Anexo II - Dotações Suplementadas

ORGÃO	1	Prefeitura Municipal de Duque de Caxias
UNIDADE	13.01.	Secretaria Municipal de Obras
FUNÇÃO	15	URBANISMO
SUBFUNÇÃO	452	SERVIÇOS URBANOS
PROGRAMA	0026	INFRAESTRUTURA DA CIDADE DE DUQUE DE CAXIAS E PAC (PROGRAMA DE ACELERAÇÃO DO CRESCIME
ATIVIDADE	2.229	INFRAESTRUTURA URBANA DO MUNICÍPIO
ELEMENTO	44905100	OBRAS E INSTALAÇÕES
Fonte de Recursos		497.917,14
1500 - Impostos e Transferências		

ORGÃO	1	Prefeitura Municipal de Duque de Caxias
UNIDADE	13.01.	Secretaria Municipal de Obras
FUNÇÃO	15	URBANISMO
SUBFUNÇÃO	452	SERVIÇOS URBANOS
PROGRAMA	0026	INFRAESTRUTURA DA CIDADE DE DUQUE DE CAXIAS E PAC (PROGRAMA DE ACELERAÇÃO DO CRESCIME
ATIVIDADE	2.229	INFRAESTRUTURA URBANA DO MUNICÍPIO
ELEMENTO	44909200	DESPESAS DE EXERCÍCIOS ANTERIORES
Fonte de Recursos		20.889,63
1500 - Impostos e Transferências		

ORGÃO	1	Prefeitura Municipal de Duque de Caxias
UNIDADE	13.01.	Secretaria Municipal de Obras
FUNÇÃO	15	URBANISMO
SUBFUNÇÃO	452	SERVIÇOS URBANOS
PROGRAMA	0026	INFRAESTRUTURA DA CIDADE DE DUQUE DE CAXIAS E PAC (PROGRAMA DE ACELERAÇÃO DO CRESCIME
ATIVIDADE	2.229	INFRAESTRUTURA URBANA DO MUNICÍPIO
ELEMENTO	44909200	DESPESAS DE EXERCÍCIOS ANTERIORES
Fonte de Recursos		19.603,72
1700 - Outros Convênios		

ORGÃO	1	Prefeitura Municipal de Duque de Caxias
UNIDADE	13.01.	Secretaria Municipal de Obras
FUNÇÃO	15	URBANISMO
SUBFUNÇÃO	452	SERVIÇOS URBANOS
PROGRAMA	0026	INFRAESTRUTURA DA CIDADE DE DUQUE DE CAXIAS E PAC (PROGRAMA DE ACELERAÇÃO DO CRESCIME
ATIVIDADE	2.229	INFRAESTRUTURA URBANA DO MUNICÍPIO
ELEMENTO	44909200	DESPESAS DE EXERCÍCIOS ANTERIORES
Fonte de Recursos		12.161,52
1700 - Outros Convênios		

67 de 156

Anexo II - Dotações Suplementadas

ORGÃO	1	Prefeitura Municipal de Duque de Caxias
UNIDADE	13.01.	Secretaria Municipal de Obras
FUNÇÃO	15	URBANISMO
SUBFUNÇÃO	452	SERVIÇOS URBANOS
PROGRAMA	0026	INFRAESTRUTURA DA CIDADE DE DUQUE DE CAXIAS E PAC (PROGRAMA DE ACELERAÇÃO DO CRESCIME
ATIVIDADE	2.229	INFRAESTRUTURA URBANA DO MUNICÍPIO
ELEMENTO	33903000	MATERIAL DE CONSUMO
Fonte de Recursos		2.008.380,00
1500 - Impostos e Transferências		

ORGÃO	1	Prefeitura Municipal de Duque de Caxias
UNIDADE	13.01.	Secretaria Municipal de Obras
FUNÇÃO	15	URBANISMO
SUBFUNÇÃO	452	SERVIÇOS URBANOS
PROGRAMA	0026	INFRAESTRUTURA DA CIDADE DE DUQUE DE CAXIAS E PAC (PROGRAMA DE ACELERAÇÃO DO CRESCIME
ATIVIDADE	2.229	INFRAESTRUTURA URBANA DO MUNICÍPIO
ELEMENTO	33903000	MATERIAL DE CONSUMO
Fonte de Recursos		2.500.000,00
1500 - Impostos e Transferências		

ORGÃO	1	Prefeitura Municipal de Duque de Caxias
UNIDADE	13.01.	Secretaria Municipal de Obras
FUNÇÃO	15	URBANISMO
SUBFUNÇÃO	452	SERVIÇOS URBANOS
PROGRAMA	0026	INFRAESTRUTURA DA CIDADE DE DUQUE DE CAXIAS E PAC (PROGRAMA DE ACELERAÇÃO DO CRESCIME
ATIVIDADE	2.229	INFRAESTRUTURA URBANA DO MUNICÍPIO
ELEMENTO	33903902	OUTROS SERVIÇOS DE TERCEIROS - P. JURÍDICA
Fonte de Recursos		1.452.353,03
1500 - Impostos e Transferências		

ORGÃO	1	Prefeitura Municipal de Duque de Caxias
UNIDADE	13.01.	Secretaria Municipal de Obras
FUNÇÃO	15	URBANISMO
SUBFUNÇÃO	452	SERVIÇOS URBANOS
PROGRAMA	0026	INFRAESTRUTURA DA CIDADE DE DUQUE DE CAXIAS E PAC (PROGRAMA DE ACELERAÇÃO DO CRESCIME
ATIVIDADE	2.229	INFRAESTRUTURA URBANA DO MUNICÍPIO
ELEMENTO	44905100	OBRAS E INSTALAÇÕES
Fonte de Recursos		625.385,62
1500 - Impostos e Transferências		

68 de 156

69 de 156

Anexo II - Dotações Suplementadas

ORGÃO	1	Prefeitura Municipal de Duque de Caxias
UNIDADE	13.01.	Secretaria Municipal de Obras
FUNÇÃO	15	URBANISMO
SUBFUNÇÃO	452	SERVIÇOS URBANOS
PROGRAMA	0026	INFRAESTRUTURA DA CIDADE DE DUQUE DE CAXIAS E PAC (PROGRAMA DE ACELERAÇÃO DO CRESCIME
ATIVIDADE	2.229	INFRAESTRUTURA URBANA DO MUNICÍPIO
ELEMENTO	33909200	DESPESAS DE EXERCÍCIOS ANTERIORES
Fonte de Recursos		3.736.767,15
1500 - Impostos e Transferências		

ORGÃO	1	Prefeitura Municipal de Duque de Caxias
UNIDADE	13.01.	Secretaria Municipal de Obras
FUNÇÃO	15	URBANISMO
SUBFUNÇÃO	452	SERVIÇOS URBANOS
PROGRAMA	0026	INFRAESTRUTURA DA CIDADE DE DUQUE DE CAXIAS E PAC (PROGRAMA DE ACELERAÇÃO DO CRESCIME
ATIVIDADE	2.229	INFRAESTRUTURA URBANA DO MUNICÍPIO
ELEMENTO	33909200	DESPESAS DE EXERCÍCIOS ANTERIORES
Fonte de Recursos		20.889,63
1500 - Impostos e Transferências		

ORGÃO	1	Prefeitura Municipal de Duque de Caxias
UNIDADE	13.01.	Secretaria Municipal de Obras
FUNÇÃO	15	URBANISMO
SUBFUNÇÃO	452	SERVIÇOS URBANOS
PROGRAMA	0026	INFRAESTRUTURA DA CIDADE DE DUQUE DE CAXIAS E PAC (PROGRAMA DE ACELERAÇÃO DO CRESCIME
ATIVIDADE	2.229	INFRAESTRUTURA URBANA DO MUNICÍPIO
ELEMENTO	33909200	DESPESAS DE EXERCÍCIOS ANTERIORES
Fonte de Recursos		540.842,67
1500 - Impostos e Transferências		

ORGÃO	1	Prefeitura Municipal de Duque de Caxias
UNIDADE	13.01.	Secretaria Municipal de Obras
FUNÇÃO	15	URBANISMO
SUBFUNÇÃO	452	SERVIÇOS URBANOS
PROGRAMA	0026	INFRAESTRUTURA DA CIDADE DE DUQUE DE CAXIAS E PAC (PROGRAMA DE ACELERAÇÃO DO CRESCIME
ATIVIDADE	2.229	INFRAESTRUTURA URBANA DO MUNICÍPIO
ELEMENTO	33909200	DESPESAS DE EXERCÍCIOS ANTERIORES
Fonte de Recursos		88.106,94
1500 - Impostos e Transferências		

70 de 156



Anexo II - Dotações Suplementadas

ORGÃO	1	Prefeitura Municipal de Duque de Caxias
UNIDADE	13.01.	Secretaria Municipal de Obras
FUNÇÃO	15	URBANISMO
SUBFUNÇÃO	452	SERVIÇOS URBANOS
PROGRAMA	0026	INFRAESTRUTURA DA CIDADE DE DUQUE DE CAXIAS E PAC (PROGRAMA DE ACELERAÇÃO DO CRESCIME
ATIVIDADE	2.229	INFRAESTRUTURA URBANA DO MUNICÍPIO
ELEMENTO	33909200	DESPESAS DE EXERCÍCIOS ANTERIORES
Fonte de Recursos		373.383,70
1500 - Impostos e Transferências		

ORGÃO	1	Prefeitura Municipal de Duque de Caxias
UNIDADE	13.01.	Secretaria Municipal de Obras
FUNÇÃO	15	URBANISMO
SUBFUNÇÃO	452	SERVIÇOS URBANOS
PROGRAMA	0026	INFRAESTRUTURA DA CIDADE DE DUQUE DE CAXIAS E PAC (PROGRAMA DE ACELERAÇÃO DO CRESCIME
ATIVIDADE	2.229	INFRAESTRUTURA URBANA DO MUNICÍPIO
ELEMENTO	44905100	OBRAS E INSTALAÇÕES
Fonte de Recursos		2.468.421,91
1500 - Impostos e Transferências		

ORGÃO	1	Prefeitura Municipal de Duque de Caxias
UNIDADE	13.01.	Secretaria Municipal de Obras
FUNÇÃO	15	URBANISMO
SUBFUNÇÃO	452	SERVIÇOS URBANOS
PROGRAMA	0026	INFRAESTRUTURA DA CIDADE DE DUQUE DE CAXIAS E PAC (PROGRAMA DE ACELERAÇÃO DO CRESCIME
ATIVIDADE	2.229	INFRAESTRUTURA URBANA DO MUNICÍPIO
ELEMENTO	33903902	OUTROS SERVIÇOS DE TERCEIROS - P. JURÍDICA
Fonte de Recursos		30.627,64
1500 - Impostos e Transferências		

ORGÃO	1	Prefeitura Municipal de Duque de Caxias
UNIDADE	13.01.	Secretaria Municipal de Obras
FUNÇÃO	15	URBANISMO
SUBFUNÇÃO	452	SERVIÇOS URBANOS
PROGRAMA	0026	INFRAESTRUTURA DA CIDADE DE DUQUE DE CAXIAS E PAC (PROGRAMA DE ACELERAÇÃO DO CRESCIME
ATIVIDADE	2.229	INFRAESTRUTURA URBANA DO MUNICÍPIO
ELEMENTO	33903902	OUTROS SERVIÇOS DE TERCEIROS - P. JURÍDICA
Fonte de Recursos		63.965,46
1500 - Impostos e Transferências		

Anexo II - Dotações Suplementadas

ORGÃO	1	Prefeitura Municipal de Duque de Caxias
UNIDADE	13.01.	Secretaria Municipal de Obras
FUNÇÃO	15	URBANISMO
SUBFUNÇÃO	452	SERVIÇOS URBANOS
PROGRAMA	0026	INFRAESTRUTURA DA CIDADE DE DUQUE DE CAXIAS E PAC (PROGRAMA DE ACELERAÇÃO DO CRESCIME
ATIVIDADE	2.229	INFRAESTRUTURA URBANA DO MUNICÍPIO
ELEMENTO	33903902	OUTROS SERVIÇOS DE TERCEIROS - P. JURÍDICA
Fonte de Recursos		237.931,30
1500 - Impostos e Transferências		

ORGÃO	1	Prefeitura Municipal de Duque de Caxias
UNIDADE	13.01.	Secretaria Municipal de Obras
FUNÇÃO	15	URBANISMO
SUBFUNÇÃO	452	SERVIÇOS URBANOS
PROGRAMA	0026	INFRAESTRUTURA DA CIDADE DE DUQUE DE CAXIAS E PAC (PROGRAMA DE ACELERAÇÃO DO CRESCIME
ATIVIDADE	2.229	INFRAESTRUTURA URBANA DO MUNICÍPIO
ELEMENTO	33903902	OUTROS SERVIÇOS DE TERCEIROS - P. JURÍDICA
Fonte de Recursos		795.087,14
1500 - Impostos e Transferências		

ORGÃO	1	Prefeitura Municipal de Duque de Caxias
UNIDADE	13.01.	Secretaria Municipal de Obras
FUNÇÃO	15	URBANISMO
SUBFUNÇÃO	452	SERVIÇOS URBANOS
PROGRAMA	0026	INFRAESTRUTURA DA CIDADE DE DUQUE DE CAXIAS E PAC (PROGRAMA DE ACELERAÇÃO DO CRESCIME
ATIVIDADE	2.229	INFRAESTRUTURA URBANA DO MUNICÍPIO
ELEMENTO	33903902	OUTROS SERVIÇOS DE TERCEIROS - P. JURÍDICA
Fonte de Recursos		1.056.320,90
1500 - Impostos e Transferências		

ORGÃO	1	Prefeitura Municipal de Duque de Caxias
UNIDADE	13.01.	Secretaria Municipal de Obras
FUNÇÃO	15	URBANISMO
SUBFUNÇÃO	452	SERVIÇOS URBANOS
PROGRAMA	0026	INFRAESTRUTURA DA CIDADE DE DUQUE DE CAXIAS E PAC (PROGRAMA DE ACELERAÇÃO DO CRESCIME
ATIVIDADE	2.229	INFRAESTRUTURA URBANA DO MUNICÍPIO
ELEMENTO	33903902	OUTROS SERVIÇOS DE TERCEIROS - P. JURÍDICA
Fonte de Recursos		171.377,94
1500 - Impostos e Transferências		

71 de 156

Anexo II - Dotações Suplementadas

ORGÃO	1	Prefeitura Municipal de Duque de Caxias
UNIDADE	13.01.	Secretaria Municipal de Obras
FUNÇÃO	15	URBANISMO
SUBFUNÇÃO	452	SERVIÇOS URBANOS
PROGRAMA	0026	INFRAESTRUTURA DA CIDADE DE DUQUE DE CAXIAS E PAC (PROGRAMA DE ACELERAÇÃO DO CRESCIME
ATIVIDADE	2.229	INFRAESTRUTURA URBANA DO MUNICÍPIO
ELEMENTO	33903902	OUTROS SERVIÇOS DE TERCEIROS - P. JURÍDICA
Fonte de Recursos		676.145,38
1500 - Impostos e Transferências		

ORGÃO	1	Prefeitura Municipal de Duque de Caxias
UNIDADE	13.01.	Secretaria Municipal de Obras
FUNÇÃO	15	URBANISMO
SUBFUNÇÃO	452	SERVIÇOS URBANOS
PROGRAMA	0026	INFRAESTRUTURA DA CIDADE DE DUQUE DE CAXIAS E PAC (PROGRAMA DE ACELERAÇÃO DO CRESCIME
ATIVIDADE	2.229	INFRAESTRUTURA URBANA DO MUNICÍPIO
ELEMENTO	33903902	OUTROS SERVIÇOS DE TERCEIROS - P. JURÍDICA
Fonte de Recursos		131.424,61
1500 - Impostos e Transferências		

ORGÃO	1	Prefeitura Municipal de Duque de Caxias
UNIDADE	13.01.	Secretaria Municipal de Obras
FUNÇÃO	15	URBANISMO
SUBFUNÇÃO	452	SERVIÇOS URBANOS
PROGRAMA	0026	INFRAESTRUTURA DA CIDADE DE DUQUE DE CAXIAS E PAC (PROGRAMA DE ACELERAÇÃO DO CRESCIME
ATIVIDADE	2.229	INFRAESTRUTURA URBANA DO MUNICÍPIO
ELEMENTO	33909200	DESPESAS DE EXERCÍCIOS ANTERIORES
Fonte de Recursos		725.474,48
1500 - Impostos e Transferências		

ORGÃO	1	Prefeitura Municipal de Duque de Caxias
UNIDADE	13.01.	Secretaria Municipal de Obras
FUNÇÃO	15	URBANISMO
SUBFUNÇÃO	452	SERVIÇOS URBANOS
PROGRAMA	0026	INFRAESTRUTURA DA CIDADE DE DUQUE DE CAXIAS E PAC (PROGRAMA DE ACELERAÇÃO DO CRESCIME
ATIVIDADE	2.229	INFRAESTRUTURA URBANA DO MUNICÍPIO
ELEMENTO	33909200	DESPESAS DE EXERCÍCIOS ANTERIORES
Fonte de Recursos		3.438.355,81
1500 - Impostos e Transferências		

72 de 156

73 de 156

Anexo II - Dotações Suplementadas

ORGÃO	1	Prefeitura Municipal de Duque de Caxias
UNIDADE	13.01.	Secretaria Municipal de Obras
FUNÇÃO	15	URBANISMO
SUBFUNÇÃO	452	SERVIÇOS URBANOS
PROGRAMA	0026	INFRAESTRUTURA DA CIDADE DE DUQUE DE CAXIAS E PAC (PROGRAMA DE ACELERAÇÃO DO CRESCIME
ATIVIDADE	2.229	INFRAESTRUTURA URBANA DO MUNICÍPIO
ELEMENTO	33903902	OUTROS SERVIÇOS DE TERCEIROS - P. JURÍDICA
Fonte de Recursos		4.775.253,32
1500 - Impostos e Transferências		

ORGÃO	1	Prefeitura Municipal de Duque de Caxias
UNIDADE	13.01.	Secretaria Municipal de Obras
FUNÇÃO	15	URBANISMO
SUBFUNÇÃO	452	SERVIÇOS URBANOS
PROGRAMA	0026	INFRAESTRUTURA DA CIDADE DE DUQUE DE CAXIAS E PAC (PROGRAMA DE ACELERAÇÃO DO CRESCIME
ATIVIDADE	2.229	INFRAESTRUTURA URBANA DO MUNICÍPIO
ELEMENTO	33903902	OUTROS SERVIÇOS DE TERCEIROS - P. JURÍDICA
Fonte de Recursos		756.514,61
1500 - Impostos e Transferências		

ORGÃO	1	Prefeitura Municipal de Duque de Caxias
UNIDADE	13.01.	Secretaria Municipal de Obras
FUNÇÃO	15	URBANISMO
SUBFUNÇÃO	452	SERVIÇOS URBANOS
PROGRAMA	0026	INFRAESTRUTURA DA CIDADE DE DUQUE DE CAXIAS E PAC (PROGRAMA DE ACELERAÇÃO DO CRESCIME
ATIVIDADE	2.229	INFRAESTRUTURA URBANA DO MUNICÍPIO
ELEMENTO	33903902	OUTROS SERVIÇOS DE TERCEIROS - P. JURÍDICA
Fonte de Recursos		966.175,15
1500 - Impostos e Transferências		

ORGÃO	1	Prefeitura Municipal de Duque de Caxias
UNIDADE	13.01.	Secretaria Municipal de Obras
FUNÇÃO	15	URBANISMO
SUBFUNÇÃO	452	SERVIÇOS URBANOS
PROGRAMA	0026	INFRAESTRUTURA DA CIDADE DE DUQUE DE CAXIAS E PAC (PROGRAMA DE ACELERAÇÃO DO CRESCIME
ATIVIDADE	2.229	INFRAESTRUTURA URBANA DO MUNICÍPIO
ELEMENTO	33903902	OUTROS SERVIÇOS DE TERCEIROS - P. JURÍDICA
Fonte de Recursos		118.525,69
1500 - Impostos e Transferências		

74 de 156



Anexo II - Dotações Suplementadas

ORGÃO	1	Prefeitura Municipal de Duque de Caxias
UNIDADE	13.01.	Secretaria Municipal de Obras
FUNÇÃO	15	URBANISMO
SUBFUNÇÃO	452	SERVIÇOS URBANOS
PROGRAMA	0026	INFRAESTRUTURA DA CIDADE DE DUQUE DE CAXIAS E PAC (PROGRAMA DE ACELERAÇÃO DO CRESCIME
ATIVIDADE	2.229	INFRAESTRUTURA URBANA DO MUNICÍPIO
ELEMENTO	33903902	OUTROS SERVIÇOS DE TERCEIROS - P. JURÍDICA
Fonte de Recursos		3.002.075,90
1500 - Impostos e Transferências		

ORGÃO	1	Prefeitura Municipal de Duque de Caxias
UNIDADE	13.01.	Secretaria Municipal de Obras
FUNÇÃO	15	URBANISMO
SUBFUNÇÃO	452	SERVIÇOS URBANOS
PROGRAMA	0026	INFRAESTRUTURA DA CIDADE DE DUQUE DE CAXIAS E PAC (PROGRAMA DE ACELERAÇÃO DO CRESCIME
ATIVIDADE	2.229	INFRAESTRUTURA URBANA DO MUNICÍPIO
ELEMENTO	33903902	OUTROS SERVIÇOS DE TERCEIROS - P. JURÍDICA
Fonte de Recursos		237.931,30
1500 - Impostos e Transferências		

ORGÃO	1	Prefeitura Municipal de Duque de Caxias
UNIDADE	13.01.	Secretaria Municipal de Obras
FUNÇÃO	15	URBANISMO
SUBFUNÇÃO	452	SERVIÇOS URBANOS
PROGRAMA	0026	INFRAESTRUTURA DA CIDADE DE DUQUE DE CAXIAS E PAC (PROGRAMA DE ACELERAÇÃO DO CRESCIME
ATIVIDADE	2.229	INFRAESTRUTURA URBANA DO MUNICÍPIO
ELEMENTO	33903902	OUTROS SERVIÇOS DE TERCEIROS - P. JURÍDICA
Fonte de Recursos		437.719,27
1500 - Impostos e Transferências		

ORGÃO	1	Prefeitura Municipal de Duque de Caxias
UNIDADE	13.01.	Secretaria Municipal de Obras
FUNÇÃO	15	URBANISMO
SUBFUNÇÃO	452	SERVIÇOS URBANOS
PROGRAMA	0026	INFRAESTRUTURA DA CIDADE DE DUQUE DE CAXIAS E PAC (PROGRAMA DE ACELERAÇÃO DO CRESCIME
ATIVIDADE	2.229	INFRAESTRUTURA URBANA DO MUNICÍPIO
ELEMENTO	33903902	OUTROS SERVIÇOS DE TERCEIROS - P. JURÍDICA
Fonte de Recursos		169.006,05
1500 - Impostos e Transferências		

75 de 156

Anexo II - Dotações Suplementadas

ORGÃO	1	Prefeitura Municipal de Duque de Caxias
UNIDADE	13.01.	Secretaria Municipal de Obras
FUNÇÃO	15	URBANISMO
SUBFUNÇÃO	452	SERVIÇOS URBANOS
PROGRAMA	0009	MOBILIDADE URBANA, ILUMINAÇÃO E SERVIÇOS PÚBLICOS
PROJETO	1.074	SERVIÇOS DE ILUMINAÇÃO PÚBLICA - EXPANSÃO
ELEMENTO	44905100	OBRAS E INSTALAÇÕES
Fonte de Recursos		1.557.012,62
1751 - Contribuição de Iluminação Pública		

ORGÃO	1	Prefeitura Municipal de Duque de Caxias
UNIDADE	13.01.	Secretaria Municipal de Obras
FUNÇÃO	15	URBANISMO
SUBFUNÇÃO	452	SERVIÇOS URBANOS
PROGRAMA	0009	MOBILIDADE URBANA, ILUMINAÇÃO E SERVIÇOS PÚBLICOS
PROJETO	1.074	SERVIÇOS DE ILUMINAÇÃO PÚBLICA - EXPANSÃO
ELEMENTO	44905100	OBRAS E INSTALAÇÕES
Fonte de Recursos		4.798.037,04
1751 - Contribuição de Iluminação Pública		

ORGÃO	1	Prefeitura Municipal de Duque de Caxias
UNIDADE	13.01.	Secretaria Municipal de Obras
FUNÇÃO	15	URBANISMO
SUBFUNÇÃO	452	SERVIÇOS URBANOS
PROGRAMA	0009	MOBILIDADE URBANA, ILUMINAÇÃO E SERVIÇOS PÚBLICOS
PROJETO	1.074	SERVIÇOS DE ILUMINAÇÃO PÚBLICA - EXPANSÃO
ELEMENTO	44905100	OBRAS E INSTALAÇÕES
Fonte de Recursos		6.000.000,00
1751 - Contribuição de Iluminação Pública		

ORGÃO	1	Prefeitura Municipal de Duque de Caxias
UNIDADE	13.01.	Secretaria Municipal de Obras
FUNÇÃO	15	URBANISMO
SUBFUNÇÃO	452	SERVIÇOS URBANOS
PROGRAMA	0009	MOBILIDADE URBANA, ILUMINAÇÃO E SERVIÇOS PÚBLICOS
PROJETO	1.074	SERVIÇOS DE ILUMINAÇÃO PÚBLICA - EXPANSÃO
ELEMENTO	44905100	OBRAS E INSTALAÇÕES
Fonte de Recursos		377.584,82
1751 - Contribuição de Iluminação Pública		

76 de 156

Anexo II - Dotações Suplementadas

ORGÃO	1	Prefeitura Municipal de Duque de Caxias
UNIDADE	13.01.	Secretaria Municipal de Obras
FUNÇÃO	04	ADMINISTRAÇÃO
SUBFUNÇÃO	122	ADMINISTRAÇÃO GERAL
PROGRAMA	0001	APOIO ADMINISTRATIVO
ATIVIDADE	2.218	DESPESAS ADMINISTRATIVAS - SMO
ELEMENTO	33903000	MATERIAL DE CONSUMO
Fonte de Recursos		5.000,00
1500 - Impostos e Transferências		

ORGÃO	1	Prefeitura Municipal de Duque de Caxias
UNIDADE	13.01.	Secretaria Municipal de Obras
FUNÇÃO	04	ADMINISTRAÇÃO
SUBFUNÇÃO	122	ADMINISTRAÇÃO GERAL
PROGRAMA	0001	APOIO ADMINISTRATIVO
ATIVIDADE	2.218	DESPESAS ADMINISTRATIVAS - SMO
ELEMENTO	33903902	OUTROS SERVIÇOS DE TERCEIROS - P. JURÍDICA
Fonte de Recursos		81.532,60
1500 - Impostos e Transferências		

ORGÃO	1	Prefeitura Municipal de Duque de Caxias
UNIDADE	13.01.	Secretaria Municipal de Obras
FUNÇÃO	04	ADMINISTRAÇÃO
SUBFUNÇÃO	122	ADMINISTRAÇÃO GERAL
PROGRAMA	0001	APOIO ADMINISTRATIVO
ATIVIDADE	2.218	DESPESAS ADMINISTRATIVAS - SMO
ELEMENTO	33903902	OUTROS SERVIÇOS DE TERCEIROS - P. JURÍDICA
Fonte de Recursos		24.344,00
1500 - Impostos e Transferências		

ORGÃO	1	Prefeitura Municipal de Duque de Caxias
UNIDADE	13.01.	Secretaria Municipal de Obras
FUNÇÃO	04	ADMINISTRAÇÃO
SUBFUNÇÃO	122	ADMINISTRAÇÃO GERAL
PROGRAMA	0001	APOIO ADMINISTRATIVO
ATIVIDADE	2.218	DESPESAS ADMINISTRATIVAS - SMO
ELEMENTO	33903902	OUTROS SERVIÇOS DE TERCEIROS - P. JURÍDICA
Fonte de Recursos		25.959,00
1500 - Impostos e Transferências		

77 de 156

Anexo II - Dotações Suplementadas

ORGÃO	1	Prefeitura Municipal de Duque de Caxias
UNIDADE	13.01.	Secretaria Municipal de Obras
FUNÇÃO	04	ADMINISTRAÇÃO
SUBFUNÇÃO	122	ADMINISTRAÇÃO GERAL
PROGRAMA	0001	APOIO ADMINISTRATIVO
ATIVIDADE	2.218	DESPESAS ADMINISTRATIVAS - SMO
ELEMENTO	33903902	OUTROS SERVIÇOS DE TERCEIROS - P. JURÍDICA
Fonte de Recursos		3.481.749,53
1500 - Impostos e Transferências		

ORGÃO	1	Prefeitura Municipal de Duque de Caxias
UNIDADE	13.01.	Secretaria Municipal de Obras
FUNÇÃO	04	ADMINISTRAÇÃO
SUBFUNÇÃO	122	ADMINISTRAÇÃO GERAL
PROGRAMA	0001	APOIO ADMINISTRATIVO
ATIVIDADE	2.218	DESPESAS ADMINISTRATIVAS - SMO
ELEMENTO	33903902	OUTROS SERVIÇOS DE TERCEIROS - P. JURÍDICA
Fonte de Recursos		1.932.049,57
1500 - Impostos e Transferências		

ORGÃO	1	Prefeitura Municipal de Duque de Caxias
UNIDADE	13.01.	Secretaria Municipal de Obras
FUNÇÃO	04	ADMINISTRAÇÃO
SUBFUNÇÃO	122	ADMINISTRAÇÃO GERAL
PROGRAMA	0001	APOIO ADMINISTRATIVO
ATIVIDADE	2.218	DESPESAS ADMINISTRATIVAS - SMO
ELEMENTO	33909200	DESPESAS DE EXERCÍCIOS ANTERIORES
Fonte de Recursos		159.571,20
1500 - Impostos e Transferências		

ORGÃO	1	Prefeitura Municipal de Duque de Caxias
UNIDADE	13.01.	Secretaria Municipal de Obras
FUNÇÃO	04	ADMINISTRAÇÃO
SUBFUNÇÃO	122	ADMINISTRAÇÃO GERAL
PROGRAMA	0001	APOIO ADMINISTRATIVO
ATIVIDADE	2.218	DESPESAS ADMINISTRATIVAS - SMO
ELEMENTO	33903902	OUTROS SERVIÇOS DE TERCEIROS - P. JURÍDICA
Fonte de Recursos		13.282,28
1500 - Impostos e Transferências		

78 de 156



Anexo II - Dotações Suplementadas

ORGÃO	1	Prefeitura Municipal de Duque de Caxias
UNIDADE	13.01.	Secretaria Municipal de Obras
FUNÇÃO	04	ADMINISTRAÇÃO
SUBFUNÇÃO	122	ADMINISTRAÇÃO GERAL
PROGRAMA	0001	APOIO ADMINISTRATIVO
ATIVIDADE	2.218	DESPESAS ADMINISTRATIVAS - SMO
ELEMENTO	33909200	DESPESAS DE EXERCÍCIOS ANTERIORES
Fonte de Recursos		605.647,95
1500 - Impostos e Transferências		

ORGÃO	1	Prefeitura Municipal de Duque de Caxias
UNIDADE	13.01.	Secretaria Municipal de Obras
FUNÇÃO	04	ADMINISTRAÇÃO
SUBFUNÇÃO	122	ADMINISTRAÇÃO GERAL
PROGRAMA	0001	APOIO ADMINISTRATIVO
ATIVIDADE	2.218	DESPESAS ADMINISTRATIVAS - SMO
ELEMENTO	33909200	DESPESAS DE EXERCÍCIOS ANTERIORES
Fonte de Recursos		89.071,80
1500 - Impostos e Transferências		

ORGÃO	1	Prefeitura Municipal de Duque de Caxias
UNIDADE	13.01.	Secretaria Municipal de Obras
FUNÇÃO	04	ADMINISTRAÇÃO
SUBFUNÇÃO	122	ADMINISTRAÇÃO GERAL
PROGRAMA	0001	APOIO ADMINISTRATIVO
ATIVIDADE	2.218	DESPESAS ADMINISTRATIVAS - SMO
ELEMENTO	33909200	DESPESAS DE EXERCÍCIOS ANTERIORES
Fonte de Recursos		161.000,40
1500 - Impostos e Transferências		

ORGÃO	1	Prefeitura Municipal de Duque de Caxias
UNIDADE	13.01.	Secretaria Municipal de Obras
FUNÇÃO	04	ADMINISTRAÇÃO
SUBFUNÇÃO	122	ADMINISTRAÇÃO GERAL
PROGRAMA	0001	APOIO ADMINISTRATIVO
ATIVIDADE	2.218	DESPESAS ADMINISTRATIVAS - SMO
ELEMENTO	33909200	DESPESAS DE EXERCÍCIOS ANTERIORES
Fonte de Recursos		445.895,80
1500 - Impostos e Transferências		

79 de 156

Anexo II - Dotações Suplementadas

ORGÃO	1	Prefeitura Municipal de Duque de Caxias
UNIDADE	13.01.	Secretaria Municipal de Obras
FUNÇÃO	04	ADMINISTRAÇÃO
SUBFUNÇÃO	122	ADMINISTRAÇÃO GERAL
PROGRAMA	0001	APOIO ADMINISTRATIVO
ATIVIDADE	2.218	DESPESAS ADMINISTRATIVAS - SMO
ELEMENTO	33909200	DESPESAS DE EXERCÍCIOS ANTERIORES
Fonte de Recursos		333.383,20
1500 - Impostos e Transferências		

ORGÃO	1	Prefeitura Municipal de Duque de Caxias
UNIDADE	13.01.	Secretaria Municipal de Obras
FUNÇÃO	04	ADMINISTRAÇÃO
SUBFUNÇÃO	122	ADMINISTRAÇÃO GERAL
PROGRAMA	0001	APOIO ADMINISTRATIVO
ATIVIDADE	2.218	DESPESAS ADMINISTRATIVAS - SMO
ELEMENTO	33903902	OUTROS SERVIÇOS DE TERCEIROS - P. JURÍDICA
Fonte de Recursos		37.574,20
1500 - Impostos e Transferências		

ORGÃO	1	Prefeitura Municipal de Duque de Caxias
UNIDADE	13.01.	Secretaria Municipal de Obras
FUNÇÃO	04	ADMINISTRAÇÃO
SUBFUNÇÃO	122	ADMINISTRAÇÃO GERAL
PROGRAMA	0001	APOIO ADMINISTRATIVO
ATIVIDADE	2.218	DESPESAS ADMINISTRATIVAS - SMO
ELEMENTO	33903902	OUTROS SERVIÇOS DE TERCEIROS - P. JURÍDICA
Fonte de Recursos		127.877,40
1500 - Impostos e Transferências		

ORGÃO	1	Prefeitura Municipal de Duque de Caxias
UNIDADE	13.01.	Secretaria Municipal de Obras
FUNÇÃO	04	ADMINISTRAÇÃO
SUBFUNÇÃO	122	ADMINISTRAÇÃO GERAL
PROGRAMA	0001	APOIO ADMINISTRATIVO
ATIVIDADE	2.218	DESPESAS ADMINISTRATIVAS - SMO
ELEMENTO	33903902	OUTROS SERVIÇOS DE TERCEIROS - P. JURÍDICA
Fonte de Recursos		3.014.988,90
1500 - Impostos e Transferências		

80 de 156

Anexo II - Dotações Suplementadas

ORGÃO	1	Prefeitura Municipal de Duque de Caxias
UNIDADE	13.01.	Secretaria Municipal de Obras
FUNÇÃO	04	ADMINISTRAÇÃO
SUBFUNÇÃO	122	ADMINISTRAÇÃO GERAL
PROGRAMA	0001	APOIO ADMINISTRATIVO
ATIVIDADE	2.218	DESPESAS ADMINISTRATIVAS - SMO
ELEMENTO	33903902	OUTROS SERVIÇOS DE TERCEIROS - P. JURÍDICA
Fonte de Recursos		26.435,00
1500 - Impostos e Transferências		

ORGÃO	1	Prefeitura Municipal de Duque de Caxias
UNIDADE	13.01.	Secretaria Municipal de Obras
FUNÇÃO	04	ADMINISTRAÇÃO
SUBFUNÇÃO	122	ADMINISTRAÇÃO GERAL
PROGRAMA	0001	APOIO ADMINISTRATIVO
ATIVIDADE	2.218	DESPESAS ADMINISTRATIVAS - SMO
ELEMENTO	33903902	OUTROS SERVIÇOS DE TERCEIROS - P. JURÍDICA
Fonte de Recursos		260.268,61
1500 - Impostos e Transferências		

ORGÃO	1	Prefeitura Municipal de Duque de Caxias
UNIDADE	13.01.	Secretaria Municipal de Obras
FUNÇÃO	04	ADMINISTRAÇÃO
SUBFUNÇÃO	122	ADMINISTRAÇÃO GERAL
PROGRAMA	0001	APOIO ADMINISTRATIVO
ATIVIDADE	2.218	DESPESAS ADMINISTRATIVAS - SMO
ELEMENTO	33903902	OUTROS SERVIÇOS DE TERCEIROS - P. JURÍDICA
Fonte de Recursos		100.000,00
1500 - Impostos e Transferências		

ORGÃO	1	Prefeitura Municipal de Duque de Caxias
UNIDADE	13.01.	Secretaria Municipal de Obras
FUNÇÃO	04	ADMINISTRAÇÃO
SUBFUNÇÃO	122	ADMINISTRAÇÃO GERAL
PROGRAMA	0001	APOIO ADMINISTRATIVO
ATIVIDADE	2.218	DESPESAS ADMINISTRATIVAS - SMO
ELEMENTO	33903902	OUTROS SERVIÇOS DE TERCEIROS - P. JURÍDICA
Fonte de Recursos		162.248,25
1500 - Impostos e Transferências		

81 de 156

Anexo II - Dotações Suplementadas

ORGÃO	1	Prefeitura Municipal de Duque de Caxias
UNIDADE	13.01.	Secretaria Municipal de Obras
FUNÇÃO	04	ADMINISTRAÇÃO
SUBFUNÇÃO	122	ADMINISTRAÇÃO GERAL
PROGRAMA	0001	APOIO ADMINISTRATIVO
ATIVIDADE	2.218	DESPESAS ADMINISTRATIVAS - SMO
ELEMENTO	33903902	OUTROS SERVIÇOS DE TERCEIROS - P. JURÍDICA
Fonte de Recursos		295.794,63
1500 - Impostos e Transferências		

ORGÃO	1	Prefeitura Municipal de Duque de Caxias
UNIDADE	13.01.	Secretaria Municipal de Obras
FUNÇÃO	04	ADMINISTRAÇÃO
SUBFUNÇÃO	122	ADMINISTRAÇÃO GERAL
PROGRAMA	0001	APOIO ADMINISTRATIVO
ATIVIDADE	2.218	DESPESAS ADMINISTRATIVAS - SMO
ELEMENTO	33903902	OUTROS SERVIÇOS DE TERCEIROS - P. JURÍDICA
Fonte de Recursos		3.072.161,47
1500 - Impostos e Transferências		

ORGÃO	1	Prefeitura Municipal de Duque de Caxias
UNIDADE	13.01.	Secretaria Municipal de Obras
FUNÇÃO	04	ADMINISTRAÇÃO
SUBFUNÇÃO	122	ADMINISTRAÇÃO GERAL
PROGRAMA	0001	APOIO ADMINISTRATIVO
ATIVIDADE	2.218	DESPESAS ADMINISTRATIVAS - SMO
ELEMENTO	33903902	OUTROS SERVIÇOS DE TERCEIROS - P. JURÍDICA
Fonte de Recursos		397.598,92
1500 - Impostos e Transferências		

ORGÃO	1	Prefeitura Municipal de Duque de Caxias
UNIDADE	13.01.	Secretaria Municipal de Obras
FUNÇÃO	04	ADMINISTRAÇÃO
SUBFUNÇÃO	122	ADMINISTRAÇÃO GERAL
PROGRAMA	0001	APOIO ADMINISTRATIVO
ATIVIDADE	2.218	DESPESAS ADMINISTRATIVAS - SMO
ELEMENTO	33903902	OUTROS SERVIÇOS DE TERCEIROS - P. JURÍDICA
Fonte de Recursos		1.999,99
1500 - Impostos e Transferências		

82 de 156



Anexo II - Dotações Suplementadas

ORGÃO	1	Prefeitura Municipal de Duque de Caxias
UNIDADE	13.01.	Secretaria Municipal de Obras
FUNÇÃO	04	ADMINISTRAÇÃO
SUBFUNÇÃO	122	ADMINISTRAÇÃO GERAL
PROGRAMA	0001	APOIO ADMINISTRATIVO
ATIVIDADE	2.218	DESPESAS ADMINISTRATIVAS - SMO
ELEMENTO	33903902	OUTROS SERVIÇOS DE TERCEIROS - P. JURÍDICA
Fonte de Recursos		
1500 - Impostos e Transferências		
37.574,20		

ORGÃO	6	Fundo Municipal de Assistência Social
UNIDADE	17.91.	Fundo Municipal de Assistência Social
FUNÇÃO	08	ASSISTÊNCIA SOCIAL
SUBFUNÇÃO	244	ASSISTÊNCIA COMUNITÁRIA
PROGRAMA	0014	PROTEÇÃO SOCIAL BÁSICA
ATIVIDADE	2.343	MANUTENÇÃO DOS CENTROS DE REFERÊNCIA DE ASSISTÊNCIA SOCIAL - CRAS.
ELEMENTO	33903000	MATERIAL DE CONSUMO
Fonte de Recursos		
1661 - Transferência de Recursos dos Fundos Estaduais de Assistência Social		
25.837,75		

ORGÃO	6	Fundo Municipal de Assistência Social
UNIDADE	17.91.	Fundo Municipal de Assistência Social
FUNÇÃO	08	ASSISTÊNCIA SOCIAL
SUBFUNÇÃO	244	ASSISTÊNCIA COMUNITÁRIA
PROGRAMA	0014	PROTEÇÃO SOCIAL BÁSICA
ATIVIDADE	2.347	BENEFÍCIOS EVENTUAIS DO PSB E DO PSE
ELEMENTO	33903200	MATERIAL DE DISTRIBUIÇÃO GRATUITA
Fonte de Recursos		
1500 - Impostos e Transferências		
22.312,60		

ORGÃO	1	Prefeitura Municipal de Duque de Caxias
UNIDADE	17.01.	Secretaria Municipal de Assistência Social e Direitos Humanos
FUNÇÃO	14	DIREITOS DA CIDADANIA
SUBFUNÇÃO	422	DIREITOS INDIVIDUAIS, COLETIVO E DIFUSOS
PROGRAMA	0013	PROTEÇÃO INTEGRAL À CRIANÇA E AO ADOLESCENTE
ATIVIDADE	2.322	CONSELHO TUTELAR III - MANUTENÇÃO.
ELEMENTO	33903000	MATERIAL DE CONSUMO
Fonte de Recursos		
1500 - Impostos e Transferências		
1.000,00		

83 de 156

Anexo II - Dotações Suplementadas

ORGÃO	1	Prefeitura Municipal de Duque de Caxias
UNIDADE	17.01.	Secretaria Municipal de Assistência Social e Direitos Humanos
FUNÇÃO	14	DIREITOS DA CIDADANIA
SUBFUNÇÃO	422	DIREITOS INDIVIDUAIS, COLETIVO E DIFUSOS
PROGRAMA	0013	PROTEÇÃO INTEGRAL À CRIANÇA E AO ADOLESCENTE
ATIVIDADE	2.322	CONSELHO TUTELAR III - MANUTENÇÃO.
ELEMENTO	33903000	MATERIAL DE CONSUMO
Fonte de Recursos		
1500 - Impostos e Transferências		
1.000,00		

ORGÃO	1	Prefeitura Municipal de Duque de Caxias
UNIDADE	17.01.	Secretaria Municipal de Assistência Social e Direitos Humanos
FUNÇÃO	14	DIREITOS DA CIDADANIA
SUBFUNÇÃO	422	DIREITOS INDIVIDUAIS, COLETIVO E DIFUSOS
PROGRAMA	0013	PROTEÇÃO INTEGRAL À CRIANÇA E AO ADOLESCENTE
ATIVIDADE	2.324	CONSELHO TUTELAR V - MANUTENÇÃO.
ELEMENTO	33903000	MATERIAL DE CONSUMO
Fonte de Recursos		
1500 - Impostos e Transferências		
500,00		

ORGÃO	1	Prefeitura Municipal de Duque de Caxias
UNIDADE	17.01.	Secretaria Municipal de Assistência Social e Direitos Humanos
FUNÇÃO	14	DIREITOS DA CIDADANIA
SUBFUNÇÃO	422	DIREITOS INDIVIDUAIS, COLETIVO E DIFUSOS
PROGRAMA	0013	PROTEÇÃO INTEGRAL À CRIANÇA E AO ADOLESCENTE
ATIVIDADE	2.324	CONSELHO TUTELAR V - MANUTENÇÃO.
ELEMENTO	33903902	OUTROS SERVIÇOS DE TERCEIROS - P. JURÍDICA
Fonte de Recursos		
1500 - Impostos e Transferências		
500,00		

ORGÃO	1	Prefeitura Municipal de Duque de Caxias
UNIDADE	26.01.	Secretaria Municipal de Agricultura
FUNÇÃO	20	AGRICULTURA
SUBFUNÇÃO	601	PROMOÇÃO DA PRODUÇÃO VEGETAL
PROGRAMA	0003	AGRICULTURA, ABASTECIMENTO, PESCA E SEGURANÇA ALIMENTAR.
ATIVIDADE	2.428	INCENTIVO AO AUMENTO DA PRODUÇÃO AGRÍCOLA.
ELEMENTO	44909200	DESPESAS DE EXERCÍCIOS ANTERIORES
Fonte de Recursos		
1500 - Impostos e Transferências		
24.147,41		

84 de 156

Anexo II - Dotações Suplementadas

ORGÃO	1	Prefeitura Municipal de Duque de Caxias
UNIDADE	04.01.	Secretaria Municipal de Comunicação Social
FUNÇÃO	04	ADMINISTRAÇÃO
SUBFUNÇÃO	131	COMUNICAÇÃO SOCIAL
PROGRAMA	0005	GESTÃO PÚBLICA EMPREENDEDORA, TRANSPARENTE E RESILIENTE
ATIVIDADE	2.031	DUQUE DE CAXIAS COMEMORA.
ELEMENTO	33903000	MATERIAL DE CONSUMO
Fonte de Recursos		
1500 - Impostos e Transferências		
1.500.000,00		

ORGÃO	1	Prefeitura Municipal de Duque de Caxias
UNIDADE	04.01.	Secretaria Municipal de Comunicação Social
FUNÇÃO	04	ADMINISTRAÇÃO
SUBFUNÇÃO	131	COMUNICAÇÃO SOCIAL
PROGRAMA	0005	GESTÃO PÚBLICA EMPREENDEDORA, TRANSPARENTE E RESILIENTE
ATIVIDADE	2.031	DUQUE DE CAXIAS COMEMORA.
ELEMENTO	33903902	OUTROS SERVIÇOS DE TERCEIROS - P. JURÍDICA
Fonte de Recursos		
1500 - Impostos e Transferências		
309.923,63		

ORGÃO	1	Prefeitura Municipal de Duque de Caxias
UNIDADE	04.01.	Secretaria Municipal de Comunicação Social
FUNÇÃO	04	ADMINISTRAÇÃO
SUBFUNÇÃO	131	COMUNICAÇÃO SOCIAL
PROGRAMA	0005	GESTÃO PÚBLICA EMPREENDEDORA, TRANSPARENTE E RESILIENTE
ATIVIDADE	2.031	DUQUE DE CAXIAS COMEMORA.
ELEMENTO	33903902	OUTROS SERVIÇOS DE TERCEIROS - P. JURÍDICA
Fonte de Recursos		
1500 - Impostos e Transferências		
190.076,25		

ORGÃO	1	Prefeitura Municipal de Duque de Caxias
UNIDADE	04.01.	Secretaria Municipal de Comunicação Social
FUNÇÃO	04	ADMINISTRAÇÃO
SUBFUNÇÃO	131	COMUNICAÇÃO SOCIAL
PROGRAMA	0005	GESTÃO PÚBLICA EMPREENDEDORA, TRANSPARENTE E RESILIENTE
ATIVIDADE	2.031	DUQUE DE CAXIAS COMEMORA.
ELEMENTO	33909200	DESPESAS DE EXERCÍCIOS ANTERIORES
Fonte de Recursos		
1500 - Impostos e Transferências		
233.040,32		

85 de 156

Anexo II - Dotações Suplementadas

ORGÃO	1	Prefeitura Municipal de Duque de Caxias
UNIDADE	04.01.	Secretaria Municipal de Comunicação Social
FUNÇÃO	04	ADMINISTRAÇÃO
SUBFUNÇÃO	131	COMUNICAÇÃO SOCIAL
PROGRAMA	0005	GESTÃO PÚBLICA EMPREENDEDORA, TRANSPARENTE E RESILIENTE
ATIVIDADE	2.031	DUQUE DE CAXIAS COMEMORA.
ELEMENTO	33909200	DESPESAS DE EXERCÍCIOS ANTERIORES
Fonte de Recursos		
1500 - Impostos e Transferências		
145.140,25		

ORGÃO	1	Prefeitura Municipal de Duque de Caxias
UNIDADE	04.01.	Secretaria Municipal de Comunicação Social
FUNÇÃO	04	ADMINISTRAÇÃO
SUBFUNÇÃO	131	COMUNICAÇÃO SOCIAL
PROGRAMA	0005	GESTÃO PÚBLICA EMPREENDEDORA, TRANSPARENTE E RESILIENTE
ATIVIDADE	2.031	DUQUE DE CAXIAS COMEMORA.
ELEMENTO	33909200	DESPESAS DE EXERCÍCIOS ANTERIORES
Fonte de Recursos		
1500 - Impostos e Transferências		
187.069,30		

ORGÃO	1	Prefeitura Municipal de Duque de Caxias
UNIDADE	04.01.	Secretaria Municipal de Comunicação Social
FUNÇÃO	04	ADMINISTRAÇÃO
SUBFUNÇÃO	131	COMUNICAÇÃO SOCIAL
PROGRAMA	0005	GESTÃO PÚBLICA EMPREENDEDORA, TRANSPARENTE E RESILIENTE
ATIVIDADE	2.031	DUQUE DE CAXIAS COMEMORA.
ELEMENTO	33909200	DESPESAS DE EXERCÍCIOS ANTERIORES
Fonte de Recursos		
1500 - Impostos e Transferências		
113.441,80		

ORGÃO	1	Prefeitura Municipal de Duque de Caxias
UNIDADE	04.01.	Secretaria Municipal de Comunicação Social
FUNÇÃO	04	ADMINISTRAÇÃO
SUBFUNÇÃO	131	COMUNICAÇÃO SOCIAL
PROGRAMA	0005	GESTÃO PÚBLICA EMPREENDEDORA, TRANSPARENTE E RESILIENTE
ATIVIDADE	2.031	DUQUE DE CAXIAS COMEMORA.
ELEMENTO	33909200	DESPESAS DE EXERCÍCIOS ANTERIORES
Fonte de Recursos		
1500 - Impostos e Transferências		
145.140,25		

86 de 156



Anexo II - Dotações Suplementadas

ORGÃO	1	Prefeitura Municipal de Duque de Caxias
UNIDADE	04.01.	Secretaria Municipal de Comunicação Social
FUNÇÃO	04	ADMINISTRAÇÃO
SUBFUNÇÃO	131	COMUNICAÇÃO SOCIAL
PROGRAMA	0005	GESTÃO PÚBLICA EMPREENDEDORA, TRANSPARENTE E RESILIENTE
ATIVIDADE	2.031	DUQUE DE CAXIAS COMEMORA.
ELEMENTO	33909200	DESPESAS DE EXERCÍCIOS ANTERIORES
Fonte de Recursos		212.958,27
1500 - Impostos e Transferências		

ORGÃO	1	Prefeitura Municipal de Duque de Caxias
UNIDADE	24.01.	Secretaria Municipal de Segurança Pública
FUNÇÃO	06	SEGURANÇA PÚBLICA
SUBFUNÇÃO	122	ADMINISTRAÇÃO GERAL
PROGRAMA	0001	APOIO ADMINISTRATIVO
ATIVIDADE	2.385	DESPESAS ADMINISTRATIVAS - SMSP
ELEMENTO	33903000	MATERIAL DE CONSUMO
Fonte de Recursos		5.000,00
1500 - Impostos e Transferências		

ORGÃO	1	Prefeitura Municipal de Duque de Caxias
UNIDADE	24.01.	Secretaria Municipal de Segurança Pública
FUNÇÃO	06	SEGURANÇA PÚBLICA
SUBFUNÇÃO	122	ADMINISTRAÇÃO GERAL
PROGRAMA	0001	APOIO ADMINISTRATIVO
ATIVIDADE	2.385	DESPESAS ADMINISTRATIVAS - SMSP
ELEMENTO	33903000	MATERIAL DE CONSUMO
Fonte de Recursos		5.000,00
1500 - Impostos e Transferências		

ORGÃO	1	Prefeitura Municipal de Duque de Caxias
UNIDADE	24.01.	Secretaria Municipal de Segurança Pública
FUNÇÃO	06	SEGURANÇA PÚBLICA
SUBFUNÇÃO	122	ADMINISTRAÇÃO GERAL
PROGRAMA	0001	APOIO ADMINISTRATIVO
ATIVIDADE	2.385	DESPESAS ADMINISTRATIVAS - SMSP
ELEMENTO	33903000	MATERIAL DE CONSUMO
Fonte de Recursos		10.000,00
1500 - Impostos e Transferências		

87 de 156

Anexo II - Dotações Suplementadas

ORGÃO	1	Prefeitura Municipal de Duque de Caxias
UNIDADE	24.01.	Secretaria Municipal de Segurança Pública
FUNÇÃO	06	SEGURANÇA PÚBLICA
SUBFUNÇÃO	122	ADMINISTRAÇÃO GERAL
PROGRAMA	0001	APOIO ADMINISTRATIVO
ATIVIDADE	2.385	DESPESAS ADMINISTRATIVAS - SMSP
ELEMENTO	33903000	MATERIAL DE CONSUMO
Fonte de Recursos		5.000,00
1500 - Impostos e Transferências		

ORGÃO	1	Prefeitura Municipal de Duque de Caxias
UNIDADE	24.01.	Secretaria Municipal de Segurança Pública
FUNÇÃO	06	SEGURANÇA PÚBLICA
SUBFUNÇÃO	122	ADMINISTRAÇÃO GERAL
PROGRAMA	0001	APOIO ADMINISTRATIVO
ATIVIDADE	2.385	DESPESAS ADMINISTRATIVAS - SMSP
ELEMENTO	33903000	MATERIAL DE CONSUMO
Fonte de Recursos		5.000,00
1500 - Impostos e Transferências		

ORGÃO	1	Prefeitura Municipal de Duque de Caxias
UNIDADE	24.01.	Secretaria Municipal de Segurança Pública
FUNÇÃO	06	SEGURANÇA PÚBLICA
SUBFUNÇÃO	122	ADMINISTRAÇÃO GERAL
PROGRAMA	0001	APOIO ADMINISTRATIVO
ATIVIDADE	2.385	DESPESAS ADMINISTRATIVAS - SMSP
ELEMENTO	33903000	MATERIAL DE CONSUMO
Fonte de Recursos		5.000,00
1500 - Impostos e Transferências		

ORGÃO	1	Prefeitura Municipal de Duque de Caxias
UNIDADE	24.01.	Secretaria Municipal de Segurança Pública
FUNÇÃO	06	SEGURANÇA PÚBLICA
SUBFUNÇÃO	122	ADMINISTRAÇÃO GERAL
PROGRAMA	0001	APOIO ADMINISTRATIVO
ATIVIDADE	2.385	DESPESAS ADMINISTRATIVAS - SMSP
ELEMENTO	33903000	MATERIAL DE CONSUMO
Fonte de Recursos		2.000,00
1500 - Impostos e Transferências		

88 de 156

Anexo II - Dotações Suplementadas

ORGÃO	1	Prefeitura Municipal de Duque de Caxias
UNIDADE	24.01.	Secretaria Municipal de Segurança Pública
FUNÇÃO	06	SEGURANÇA PÚBLICA
SUBFUNÇÃO	122	ADMINISTRAÇÃO GERAL
PROGRAMA	0001	APOIO ADMINISTRATIVO
ATIVIDADE	2.385	DESPESAS ADMINISTRATIVAS - SMSP
ELEMENTO	33903000	MATERIAL DE CONSUMO
Fonte de Recursos		3.000,00
1500 - Impostos e Transferências		

ORGÃO	1	Prefeitura Municipal de Duque de Caxias
UNIDADE	24.01.	Secretaria Municipal de Segurança Pública
FUNÇÃO	06	SEGURANÇA PÚBLICA
SUBFUNÇÃO	122	ADMINISTRAÇÃO GERAL
PROGRAMA	0001	APOIO ADMINISTRATIVO
ATIVIDADE	2.385	DESPESAS ADMINISTRATIVAS - SMSP
ELEMENTO	33903000	MATERIAL DE CONSUMO
Fonte de Recursos		4.550,00
1500 - Impostos e Transferências		

ORGÃO	1	Prefeitura Municipal de Duque de Caxias
UNIDADE	24.01.	Secretaria Municipal de Segurança Pública
FUNÇÃO	06	SEGURANÇA PÚBLICA
SUBFUNÇÃO	122	ADMINISTRAÇÃO GERAL
PROGRAMA	0001	APOIO ADMINISTRATIVO
ATIVIDADE	2.385	DESPESAS ADMINISTRATIVAS - SMSP
ELEMENTO	33903000	MATERIAL DE CONSUMO
Fonte de Recursos		450,00
1500 - Impostos e Transferências		

ORGÃO	1	Prefeitura Municipal de Duque de Caxias
UNIDADE	24.01.	Secretaria Municipal de Segurança Pública
FUNÇÃO	04	ADMINISTRAÇÃO
SUBFUNÇÃO	122	ADMINISTRAÇÃO GERAL
PROGRAMA	0032	CAXIAS MAIS SEGURA - AÇÕES DE SEGURANÇA PÚBLICA
ATIVIDADE	2.381	EQUIPAMENTOS, BENS MÓVEIS E PRESTAÇÃO DE SERVIÇOS PARA A GUARDA MUNICIPAL
ELEMENTO	33903000	MATERIAL DE CONSUMO
Fonte de Recursos		36.478,40
1500 - Impostos e Transferências		

89 de 156

Anexo II - Dotações Suplementadas

ORGÃO	1	Prefeitura Municipal de Duque de Caxias
UNIDADE	24.01.	Secretaria Municipal de Segurança Pública
FUNÇÃO	06	SEGURANÇA PÚBLICA
SUBFUNÇÃO	183	INFORMAÇÃO E INTELIGÊNCIA
PROGRAMA	0031	CENTRO INTEGRADO DE COMANDO, CONTROLE E GESTÃO INTEGRADA MUNICIPAL
PROJETO	1.153	DECIN - DUQUE DE CAXIAS INTELIGENTE
ELEMENTO	33903902	OUTROS SERVIÇOS DE TERCEIROS - P. JURÍDICA
Fonte de Recursos		8.327.083,33
1500 - Impostos e Transferências		

ORGÃO	4	Fundação de Apoio a Escola Técnica, Ciência, Tecnologia
UNIDADE	10.02.	FUNDEC
FUNÇÃO	04	ADMINISTRAÇÃO
SUBFUNÇÃO	122	ADMINISTRAÇÃO GERAL
PROGRAMA	0008	CAPACITAÇÃO E EDUCAÇÃO INICIAL E CONTINUADA
ATIVIDADE	2.168	ATIVIDADES PARA EDUCAÇÃO PROFISSIONALIZANTE.
ELEMENTO	33903600	OUTROS SERVIÇOS DE TERCEIROS - P. FÍSICA
Fonte de Recursos		91.000,00
1500 - Impostos e Transferências		

ORGÃO	1	Prefeitura Municipal de Duque de Caxias
UNIDADE	10.01.	Secretaria Municipal de Educação
FUNÇÃO	12	EDUCAÇÃO
SUBFUNÇÃO	367	EDUCAÇÃO ESPECIAL
PROGRAMA	0047	EDUCAÇÃO INCLUSIVA
ATIVIDADE	2.155	EQUIPAR SALAS DE RECURSOS PARA ALUNOS COM DEFICIÊNCIA
ELEMENTO	33903902	OUTROS SERVIÇOS DE TERCEIROS - P. JURÍDICA
Fonte de Recursos		773.697,34
1500 - Impostos e Transferências		

ORGÃO	1	Prefeitura Municipal de Duque de Caxias
UNIDADE	10.01.	Secretaria Municipal de Educação
FUNÇÃO	12	EDUCAÇÃO
SUBFUNÇÃO	365	EDUCAÇÃO INFANTIL
PROGRAMA	0039	VALORIZAÇÃO DA EDUCAÇÃO INFANTIL
ATIVIDADE	2.128	AQUISIÇÃO DE MATERIAL PEDAGÓGICO
ELEMENTO	33903000	MATERIAL DE CONSUMO
Fonte de Recursos		6.557.944,13
1569 - Outras Transferências - FNDE		

90 de 156



Anexo II - Dotações Suplementadas

ORGÃO	1	Prefeitura Municipal de Duque de Caxias
UNIDADE	10.01.	Secretaria Municipal de Educação
FUNÇÃO	12	EDUCAÇÃO
SUBFUNÇÃO	365	EDUCAÇÃO INFANTIL
PROGRAMA	0039	VALORIZAÇÃO DA EDUCAÇÃO INFANTIL
ATIVIDADE	2.128	AQUISIÇÃO DE MATERIAL PEDAGÓGICO
ELEMENTO	33903000	MATERIAL DE CONSUMO
Fonte de Recursos		6.557.944,13
2569 - Outras Transferências - FNDE - SUPERAVIT		

ORGÃO	1	Prefeitura Municipal de Duque de Caxias
UNIDADE	10.01.	Secretaria Municipal de Educação
FUNÇÃO	12	EDUCAÇÃO
SUBFUNÇÃO	361	ENSINO FUNDAMENTAL
PROGRAMA	0036	MODERNIZAÇÃO, AMPLIAÇÃO E MELHORIA DA REDE MUNICIPAL DE ENSINO.
ATIVIDADE	2.117	CLIMATIZAÇÃO DAS UNIDADES ESCOLARES
ELEMENTO	33903902	OUTROS SERVIÇOS DE TERCEIROS - P. JURÍDICA
Fonte de Recursos		17.620,68
1573 - Royalties Vinculados à Educação		

ORGÃO	1	Prefeitura Municipal de Duque de Caxias
UNIDADE	10.01.	Secretaria Municipal de Educação
FUNÇÃO	12	EDUCAÇÃO
SUBFUNÇÃO	361	ENSINO FUNDAMENTAL
PROGRAMA	0036	MODERNIZAÇÃO, AMPLIAÇÃO E MELHORIA DA REDE MUNICIPAL DE ENSINO.
ATIVIDADE	2.117	CLIMATIZAÇÃO DAS UNIDADES ESCOLARES
ELEMENTO	33903902	OUTROS SERVIÇOS DE TERCEIROS - P. JURÍDICA
Fonte de Recursos		66.442,75
1573 - Royalties Vinculados à Educação		

ORGÃO	1	Prefeitura Municipal de Duque de Caxias
UNIDADE	10.01.	Secretaria Municipal de Educação
FUNÇÃO	12	EDUCAÇÃO
SUBFUNÇÃO	361	ENSINO FUNDAMENTAL
PROGRAMA	0036	MODERNIZAÇÃO, AMPLIAÇÃO E MELHORIA DA REDE MUNICIPAL DE ENSINO.
ATIVIDADE	2.117	CLIMATIZAÇÃO DAS UNIDADES ESCOLARES
ELEMENTO	33903902	OUTROS SERVIÇOS DE TERCEIROS - P. JURÍDICA
Fonte de Recursos		81.453,31
1541 - Fundeb Transferência da União - VAAF		

91 de 156

Anexo II - Dotações Suplementadas

ORGÃO	1	Prefeitura Municipal de Duque de Caxias
UNIDADE	10.01.	Secretaria Municipal de Educação
FUNÇÃO	12	EDUCAÇÃO
SUBFUNÇÃO	361	ENSINO FUNDAMENTAL
PROGRAMA	0036	MODERNIZAÇÃO, AMPLIAÇÃO E MELHORIA DA REDE MUNICIPAL DE ENSINO.
PROJETO	1.048	IMPLANTAR UNIDADES ESCOLARES
ELEMENTO	44905100	OBRAS E INSTALAÇÕES
Fonte de Recursos		641.818,47
1500 - Impostos e Transferências		

ORGÃO	1	Prefeitura Municipal de Duque de Caxias
UNIDADE	10.01.	Secretaria Municipal de Educação
FUNÇÃO	12	EDUCAÇÃO
SUBFUNÇÃO	361	ENSINO FUNDAMENTAL
PROGRAMA	0036	MODERNIZAÇÃO, AMPLIAÇÃO E MELHORIA DA REDE MUNICIPAL DE ENSINO.
PROJETO	1.048	IMPLANTAR UNIDADES ESCOLARES
ELEMENTO	44905100	OBRAS E INSTALAÇÕES
Fonte de Recursos		634.861,12
1500 - Impostos e Transferências		

ORGÃO	1	Prefeitura Municipal de Duque de Caxias
UNIDADE	10.01.	Secretaria Municipal de Educação
FUNÇÃO	12	EDUCAÇÃO
SUBFUNÇÃO	361	ENSINO FUNDAMENTAL
PROGRAMA	0036	MODERNIZAÇÃO, AMPLIAÇÃO E MELHORIA DA REDE MUNICIPAL DE ENSINO.
PROJETO	1.049	AMPLIAÇÃO, REFORMA E MANUTENÇÃO DE UNIDADES ESCOLARES
ELEMENTO	33903902	OUTROS SERVIÇOS DE TERCEIROS - P. JURÍDICA
Fonte de Recursos		52.550,22
1500 - Impostos e Transferências		

ORGÃO	1	Prefeitura Municipal de Duque de Caxias
UNIDADE	10.01.	Secretaria Municipal de Educação
FUNÇÃO	12	EDUCAÇÃO
SUBFUNÇÃO	361	ENSINO FUNDAMENTAL
PROGRAMA	0036	MODERNIZAÇÃO, AMPLIAÇÃO E MELHORIA DA REDE MUNICIPAL DE ENSINO.
PROJETO	1.049	AMPLIAÇÃO, REFORMA E MANUTENÇÃO DE UNIDADES ESCOLARES
ELEMENTO	33903902	OUTROS SERVIÇOS DE TERCEIROS - P. JURÍDICA
Fonte de Recursos		5.699.323,18
1500 - Impostos e Transferências		

92 de 156

Anexo II - Dotações Suplementadas

ORGÃO	1	Prefeitura Municipal de Duque de Caxias
UNIDADE	10.01.	Secretaria Municipal de Educação
FUNÇÃO	12	EDUCAÇÃO
SUBFUNÇÃO	361	ENSINO FUNDAMENTAL
PROGRAMA	0036	MODERNIZAÇÃO, AMPLIAÇÃO E MELHORIA DA REDE MUNICIPAL DE ENSINO.
PROJETO	1.049	AMPLIAÇÃO, REFORMA E MANUTENÇÃO DE UNIDADES ESCOLARES
ELEMENTO	33903902	OUTROS SERVIÇOS DE TERCEIROS - P. JURÍDICA
Fonte de Recursos		685.816,27
1500 - Impostos e Transferências		

ORGÃO	1	Prefeitura Municipal de Duque de Caxias
UNIDADE	10.01.	Secretaria Municipal de Educação
FUNÇÃO	12	EDUCAÇÃO
SUBFUNÇÃO	361	ENSINO FUNDAMENTAL
PROGRAMA	0036	MODERNIZAÇÃO, AMPLIAÇÃO E MELHORIA DA REDE MUNICIPAL DE ENSINO.
PROJETO	1.049	AMPLIAÇÃO, REFORMA E MANUTENÇÃO DE UNIDADES ESCOLARES
ELEMENTO	33903902	OUTROS SERVIÇOS DE TERCEIROS - P. JURÍDICA
Fonte de Recursos		1.938.986,83
1500 - Impostos e Transferências		

ORGÃO	1	Prefeitura Municipal de Duque de Caxias
UNIDADE	10.01.	Secretaria Municipal de Educação
FUNÇÃO	12	EDUCAÇÃO
SUBFUNÇÃO	361	ENSINO FUNDAMENTAL
PROGRAMA	0036	MODERNIZAÇÃO, AMPLIAÇÃO E MELHORIA DA REDE MUNICIPAL DE ENSINO.
PROJETO	1.049	AMPLIAÇÃO, REFORMA E MANUTENÇÃO DE UNIDADES ESCOLARES
ELEMENTO	44905100	OBRAS E INSTALAÇÕES
Fonte de Recursos		1.421.700,62
1500 - Impostos e Transferências		

ORGÃO	1	Prefeitura Municipal de Duque de Caxias
UNIDADE	10.01.	Secretaria Municipal de Educação
FUNÇÃO	12	EDUCAÇÃO
SUBFUNÇÃO	361	ENSINO FUNDAMENTAL
PROGRAMA	0036	MODERNIZAÇÃO, AMPLIAÇÃO E MELHORIA DA REDE MUNICIPAL DE ENSINO.
PROJETO	1.049	AMPLIAÇÃO, REFORMA E MANUTENÇÃO DE UNIDADES ESCOLARES
ELEMENTO	44905100	OBRAS E INSTALAÇÕES
Fonte de Recursos		685.816,27
1500 - Impostos e Transferências		

93 de 156

Anexo II - Dotações Suplementadas

ORGÃO	1	Prefeitura Municipal de Duque de Caxias
UNIDADE	10.01.	Secretaria Municipal de Educação
FUNÇÃO	12	EDUCAÇÃO
SUBFUNÇÃO	361	ENSINO FUNDAMENTAL
PROGRAMA	0036	MODERNIZAÇÃO, AMPLIAÇÃO E MELHORIA DA REDE MUNICIPAL DE ENSINO.
PROJETO	1.049	AMPLIAÇÃO, REFORMA E MANUTENÇÃO DE UNIDADES ESCOLARES
ELEMENTO	44905100	OBRAS E INSTALAÇÕES
Fonte de Recursos		807.851,38
1500 - Impostos e Transferências		

ORGÃO	1	Prefeitura Municipal de Duque de Caxias
UNIDADE	10.01.	Secretaria Municipal de Educação
FUNÇÃO	12	EDUCAÇÃO
SUBFUNÇÃO	361	ENSINO FUNDAMENTAL
PROGRAMA	0036	MODERNIZAÇÃO, AMPLIAÇÃO E MELHORIA DA REDE MUNICIPAL DE ENSINO.
PROJETO	1.049	AMPLIAÇÃO, REFORMA E MANUTENÇÃO DE UNIDADES ESCOLARES
ELEMENTO	44905100	OBRAS E INSTALAÇÕES
Fonte de Recursos		2.517.843,12
1500 - Impostos e Transferências		

ORGÃO	1	Prefeitura Municipal de Duque de Caxias
UNIDADE	10.01.	Secretaria Municipal de Educação
FUNÇÃO	12	EDUCAÇÃO
SUBFUNÇÃO	361	ENSINO FUNDAMENTAL
PROGRAMA	0036	MODERNIZAÇÃO, AMPLIAÇÃO E MELHORIA DA REDE MUNICIPAL DE ENSINO.
PROJETO	1.049	AMPLIAÇÃO, REFORMA E MANUTENÇÃO DE UNIDADES ESCOLARES
ELEMENTO	44905100	OBRAS E INSTALAÇÕES
Fonte de Recursos		2.998.923,11
1704 - Royalties de Petróleo - Transferências		

ORGÃO	1	Prefeitura Municipal de Duque de Caxias
UNIDADE	10.01.	Secretaria Municipal de Educação
FUNÇÃO	12	EDUCAÇÃO
SUBFUNÇÃO	361	ENSINO FUNDAMENTAL
PROGRAMA	0036	MODERNIZAÇÃO, AMPLIAÇÃO E MELHORIA DA REDE MUNICIPAL DE ENSINO.
PROJETO	1.049	AMPLIAÇÃO, REFORMA E MANUTENÇÃO DE UNIDADES ESCOLARES
ELEMENTO	44905100	OBRAS E INSTALAÇÕES
Fonte de Recursos		628.067,74
1500 - Impostos e Transferências		

94 de 156



Anexo II - Dotações Suplementadas

ORGÃO	1	Prefeitura Municipal de Duque de Caxias
UNIDADE	10.01.	Secretaria Municipal de Educação
FUNÇÃO	12	EDUCAÇÃO
SUBFUNÇÃO	361	ENSINO FUNDAMENTAL
PROGRAMA	0036	MODERNIZAÇÃO, AMPLIAÇÃO E MELHORIA DA REDE MUNICIPAL DE ENSINO.
PROJETO	1.050	REFORMA IMPLANTAÇÃO DE QUADRAS DE ESPORTES NAS ESCOLAS
ELEMENTO	44905100	OBRAS E INSTALAÇÕES
Fonte de Recursos		1.145.605,76
1500 - Impostos e Transferências		

ORGÃO	1	Prefeitura Municipal de Duque de Caxias
UNIDADE	10.01.	Secretaria Municipal de Educação
FUNÇÃO	12	EDUCAÇÃO
SUBFUNÇÃO	365	EDUCAÇÃO INFANTIL
PROGRAMA	0036	MODERNIZAÇÃO, AMPLIAÇÃO E MELHORIA DA REDE MUNICIPAL DE ENSINO.
PROJETO	1.064	IMPLANTAR NOVAS CRECHES
ELEMENTO	44905100	OBRAS E INSTALAÇÕES
Fonte de Recursos		1.301.506,53
1500 - Impostos e Transferências		

ORGÃO	1	Prefeitura Municipal de Duque de Caxias
UNIDADE	10.01.	Secretaria Municipal de Educação
FUNÇÃO	12	EDUCAÇÃO
SUBFUNÇÃO	365	EDUCAÇÃO INFANTIL
PROGRAMA	0036	MODERNIZAÇÃO, AMPLIAÇÃO E MELHORIA DA REDE MUNICIPAL DE ENSINO.
PROJETO	1.064	IMPLANTAR NOVAS CRECHES
ELEMENTO	44905100	OBRAS E INSTALAÇÕES
Fonte de Recursos		638.647,95
1500 - Impostos e Transferências		

ORGÃO	1	Prefeitura Municipal de Duque de Caxias
UNIDADE	10.01.	Secretaria Municipal de Educação
FUNÇÃO	12	EDUCAÇÃO
SUBFUNÇÃO	365	EDUCAÇÃO INFANTIL
PROGRAMA	0036	MODERNIZAÇÃO, AMPLIAÇÃO E MELHORIA DA REDE MUNICIPAL DE ENSINO.
PROJETO	1.065	AMPLIAÇÃO E REFORMA DE CRECHES MUNICIPAIS
ELEMENTO	44905100	OBRAS E INSTALAÇÕES
Fonte de Recursos		700.000,00
1542 - Fundeb Transferência da União - VAAT		

Anexo II - Dotações Suplementadas

ORGÃO	1	Prefeitura Municipal de Duque de Caxias
UNIDADE	10.01.	Secretaria Municipal de Educação
FUNÇÃO	12	EDUCAÇÃO
SUBFUNÇÃO	365	EDUCAÇÃO INFANTIL
PROGRAMA	0048	ASSISTÊNCIA AO ESTUDANTE DA REDE MUNICIPAL DE ENSINO.
ATIVIDADE	2.141	UNIFORME ESCOLAR - CRECHE
ELEMENTO	33903200	MATERIAL DE DISTRIBUIÇÃO GRATUITA
Fonte de Recursos		14.886,20
1500 - Impostos e Transferências		

ORGÃO	1	Prefeitura Municipal de Duque de Caxias
UNIDADE	10.01.	Secretaria Municipal de Educação
FUNÇÃO	12	EDUCAÇÃO
SUBFUNÇÃO	367	EDUCAÇÃO ESPECIAL
PROGRAMA	0048	ASSISTÊNCIA AO ESTUDANTE DA REDE MUNICIPAL DE ENSINO.
ATIVIDADE	2.161	ALIMENTAÇÃO ESCOLAR - EDUCAÇÃO ESPECIAL
ELEMENTO	33903000	MATERIAL DE CONSUMO
Fonte de Recursos		629.793,11
1573 - Royalties Vinculados à Educação		

ORGÃO	1	Prefeitura Municipal de Duque de Caxias
UNIDADE	10.01.	Secretaria Municipal de Educação
FUNÇÃO	12	EDUCAÇÃO
SUBFUNÇÃO	367	EDUCAÇÃO ESPECIAL
PROGRAMA	0048	ASSISTÊNCIA AO ESTUDANTE DA REDE MUNICIPAL DE ENSINO.
ATIVIDADE	2.161	ALIMENTAÇÃO ESCOLAR - EDUCAÇÃO ESPECIAL
ELEMENTO	33903000	MATERIAL DE CONSUMO
Fonte de Recursos		555.241,77
1573 - Royalties Vinculados à Educação		

ORGÃO	1	Prefeitura Municipal de Duque de Caxias
UNIDADE	10.01.	Secretaria Municipal de Educação
FUNÇÃO	12	EDUCAÇÃO
SUBFUNÇÃO	367	EDUCAÇÃO ESPECIAL
PROGRAMA	0048	ASSISTÊNCIA AO ESTUDANTE DA REDE MUNICIPAL DE ENSINO.
ATIVIDADE	2.161	ALIMENTAÇÃO ESCOLAR - EDUCAÇÃO ESPECIAL
ELEMENTO	33903902	OUTROS SERVIÇOS DE TERCEIROS - P. JURÍDICA
Fonte de Recursos		648.078,73
1550 - Recursos FNDE - Salário-Educação		

95 de 156

Anexo II - Dotações Suplementadas

ORGÃO	1	Prefeitura Municipal de Duque de Caxias
UNIDADE	10.01.	Secretaria Municipal de Educação
FUNÇÃO	12	EDUCAÇÃO
SUBFUNÇÃO	365	EDUCAÇÃO INFANTIL
PROGRAMA	0036	MODERNIZAÇÃO, AMPLIAÇÃO E MELHORIA DA REDE MUNICIPAL DE ENSINO.
PROJETO	1.065	AMPLIAÇÃO E REFORMA DE CRECHES MUNICIPAIS
ELEMENTO	44905100	OBRAS E INSTALAÇÕES
Fonte de Recursos		7.722.493,96
1500 - Impostos e Transferências		

ORGÃO	1	Prefeitura Municipal de Duque de Caxias
UNIDADE	10.01.	Secretaria Municipal de Educação
FUNÇÃO	12	EDUCAÇÃO
SUBFUNÇÃO	365	EDUCAÇÃO INFANTIL
PROGRAMA	0048	ASSISTÊNCIA AO ESTUDANTE DA REDE MUNICIPAL DE ENSINO.
ATIVIDADE	2.141	UNIFORME ESCOLAR - CRECHE
ELEMENTO	33903200	MATERIAL DE DISTRIBUIÇÃO GRATUITA
Fonte de Recursos		142.348,00
1500 - Impostos e Transferências		

ORGÃO	1	Prefeitura Municipal de Duque de Caxias
UNIDADE	10.01.	Secretaria Municipal de Educação
FUNÇÃO	12	EDUCAÇÃO
SUBFUNÇÃO	365	EDUCAÇÃO INFANTIL
PROGRAMA	0048	ASSISTÊNCIA AO ESTUDANTE DA REDE MUNICIPAL DE ENSINO.
ATIVIDADE	2.141	UNIFORME ESCOLAR - CRECHE
ELEMENTO	33903200	MATERIAL DE DISTRIBUIÇÃO GRATUITA
Fonte de Recursos		197.657,40
1500 - Impostos e Transferências		

ORGÃO	1	Prefeitura Municipal de Duque de Caxias
UNIDADE	10.01.	Secretaria Municipal de Educação
FUNÇÃO	12	EDUCAÇÃO
SUBFUNÇÃO	365	EDUCAÇÃO INFANTIL
PROGRAMA	0048	ASSISTÊNCIA AO ESTUDANTE DA REDE MUNICIPAL DE ENSINO.
ATIVIDADE	2.141	UNIFORME ESCOLAR - CRECHE
ELEMENTO	33903200	MATERIAL DE DISTRIBUIÇÃO GRATUITA
Fonte de Recursos		36.177,90
1500 - Impostos e Transferências		

96 de 156

97 de 156

Anexo II - Dotações Suplementadas

ORGÃO	1	Prefeitura Municipal de Duque de Caxias
UNIDADE	10.01.	Secretaria Municipal de Educação
FUNÇÃO	12	EDUCAÇÃO
SUBFUNÇÃO	367	EDUCAÇÃO ESPECIAL
PROGRAMA	0048	ASSISTÊNCIA AO ESTUDANTE DA REDE MUNICIPAL DE ENSINO.
ATIVIDADE	2.161	ALIMENTAÇÃO ESCOLAR - EDUCAÇÃO ESPECIAL
ELEMENTO	33903902	OUTROS SERVIÇOS DE TERCEIROS - P. JURÍDICA
Fonte de Recursos		1.671.522,88
1550 - Recursos FNDE - Salário-Educação		

ORGÃO	1	Prefeitura Municipal de Duque de Caxias
UNIDADE	10.01.	Secretaria Municipal de Educação
FUNÇÃO	12	EDUCAÇÃO
SUBFUNÇÃO	367	EDUCAÇÃO ESPECIAL
PROGRAMA	0048	ASSISTÊNCIA AO ESTUDANTE DA REDE MUNICIPAL DE ENSINO.
ATIVIDADE	2.161	ALIMENTAÇÃO ESCOLAR - EDUCAÇÃO ESPECIAL
ELEMENTO	33903902	OUTROS SERVIÇOS DE TERCEIROS - P. JURÍDICA
Fonte de Recursos		710.757,91
1573 - Royalties Vinculados à Educação		

ORGÃO	1	Prefeitura Municipal de Duque de Caxias
UNIDADE	10.01.	Secretaria Municipal de Educação
FUNÇÃO	12	EDUCAÇÃO
SUBFUNÇÃO	366	EDUCAÇÃO DE JOVENS E ADULTO
PROGRAMA	0048	ASSISTÊNCIA AO ESTUDANTE DA REDE MUNICIPAL DE ENSINO.
ATIVIDADE	2.094	MATERIAL DIDÁTICO - ENSINO FUNDAMENTAL
ELEMENTO	33909200	DESPESAS DE EXERCÍCIOS ANTERIORES
Fonte de Recursos		10.000,00
1541 - Fundeb Transferência da União - VAAF		

ORGÃO	1	Prefeitura Municipal de Duque de Caxias
UNIDADE	10.01.	Secretaria Municipal de Educação
FUNÇÃO	12	EDUCAÇÃO
SUBFUNÇÃO	361	ENSINO FUNDAMENTAL
PROGRAMA	0048	ASSISTÊNCIA AO ESTUDANTE DA REDE MUNICIPAL DE ENSINO.
ATIVIDADE	2.095	UNIFORME ESCOLAR - ENSINO FUNDAMENTAL
ELEMENTO	33903200	MATERIAL DE DISTRIBUIÇÃO GRATUITA
Fonte de Recursos		450.013,18
1500 - Impostos e Transferências		

98 de 156



Anexo II - Dotações Suplementadas

ORGÃO	1	Prefeitura Municipal de Duque de Caxias
UNIDADE	10.01.	Secretaria Municipal de Educação
FUNÇÃO	12	EDUCAÇÃO
SUBFUNÇÃO	361	ENSINO FUNDAMENTAL
PROGRAMA	0048	ASSISTÊNCIA AO ESTUDANTE DA REDE MUNICIPAL DE ENSINO.
ATIVIDADE	2.095	UNIFORME ESCOLAR - ENSINO FUNDAMENTAL.
ELEMENTO	33903200	MATERIAL DE DISTRIBUIÇÃO GRATUITA
Fonte de Recursos		450.013,20
1500 - Impostos e Transferências		

ORGÃO	1	Prefeitura Municipal de Duque de Caxias
UNIDADE	10.01.	Secretaria Municipal de Educação
FUNÇÃO	12	EDUCAÇÃO
SUBFUNÇÃO	361	ENSINO FUNDAMENTAL
PROGRAMA	0048	ASSISTÊNCIA AO ESTUDANTE DA REDE MUNICIPAL DE ENSINO.
ATIVIDADE	2.115	TRANSPORTE ESCOLAR - ENSINO FUNDAMENTAL.
ELEMENTO	33903902	OUTROS SERVIÇOS DE TERCEIROS - P. JURÍDICA
Fonte de Recursos		1.042.328,10
1550 - Recursos FNDE - Salário-Educação		

ORGÃO	1	Prefeitura Municipal de Duque de Caxias
UNIDADE	10.01.	Secretaria Municipal de Educação
FUNÇÃO	12	EDUCAÇÃO
SUBFUNÇÃO	361	ENSINO FUNDAMENTAL
PROGRAMA	0048	ASSISTÊNCIA AO ESTUDANTE DA REDE MUNICIPAL DE ENSINO.
ATIVIDADE	2.115	TRANSPORTE ESCOLAR - ENSINO FUNDAMENTAL.
ELEMENTO	33903902	OUTROS SERVIÇOS DE TERCEIROS - P. JURÍDICA
Fonte de Recursos		758.368,54
1573 - Royalties Vinculados à Educação		

ORGÃO	1	Prefeitura Municipal de Duque de Caxias
UNIDADE	10.01.	Secretaria Municipal de Educação
FUNÇÃO	12	EDUCAÇÃO
SUBFUNÇÃO	361	ENSINO FUNDAMENTAL
PROGRAMA	0048	ASSISTÊNCIA AO ESTUDANTE DA REDE MUNICIPAL DE ENSINO.
ATIVIDADE	2.115	TRANSPORTE ESCOLAR - ENSINO FUNDAMENTAL.
ELEMENTO	33903902	OUTROS SERVIÇOS DE TERCEIROS - P. JURÍDICA
Fonte de Recursos		76.009,90
1573 - Royalties Vinculados à Educação		

99 de 156

Anexo II - Dotações Suplementadas

ORGÃO	1	Prefeitura Municipal de Duque de Caxias
UNIDADE	21.01.	Secretaria Municipal de Habitação
FUNÇÃO	16	HABITAÇÃO
SUBFUNÇÃO	122	ADMINISTRAÇÃO GERAL
PROGRAMA	0001	APOIO ADMINISTRATIVO
ATIVIDADE	2.475	DESPESAS ADMINISTRATIVAS - SMH
ELEMENTO	33903902	OUTROS SERVIÇOS DE TERCEIROS - P. JURÍDICA
Fonte de Recursos		50.000,00
1500 - Impostos e Transferências		

ORGÃO	1	Prefeitura Municipal de Duque de Caxias
UNIDADE	11.01.	Secretaria Municipal de Cultura e Turismo
FUNÇÃO	13	CULTURA
SUBFUNÇÃO	122	ADMINISTRAÇÃO GERAL
PROGRAMA	0001	APOIO ADMINISTRATIVO
ATIVIDADE	2.174	DESPESAS ADMINISTRATIVAS - SMCT.
ELEMENTO	33903000	MATERIAL DE CONSUMO
Fonte de Recursos		5.000,00
1500 - Impostos e Transferências		

ORGÃO	1	Prefeitura Municipal de Duque de Caxias
UNIDADE	11.01.	Secretaria Municipal de Cultura e Turismo
FUNÇÃO	13	CULTURA
SUBFUNÇÃO	122	ADMINISTRAÇÃO GERAL
PROGRAMA	0001	APOIO ADMINISTRATIVO
ATIVIDADE	2.174	DESPESAS ADMINISTRATIVAS - SMCT.
ELEMENTO	33903000	MATERIAL DE CONSUMO
Fonte de Recursos		4.500,00
1500 - Impostos e Transferências		

ORGÃO	1	Prefeitura Municipal de Duque de Caxias
UNIDADE	11.01.	Secretaria Municipal de Cultura e Turismo
FUNÇÃO	13	CULTURA
SUBFUNÇÃO	122	ADMINISTRAÇÃO GERAL
PROGRAMA	0001	APOIO ADMINISTRATIVO
ATIVIDADE	2.174	DESPESAS ADMINISTRATIVAS - SMCT.
ELEMENTO	33903902	OUTROS SERVIÇOS DE TERCEIROS - P. JURÍDICA
Fonte de Recursos		500,00
1500 - Impostos e Transferências		

100 de 156

Anexo II - Dotações Suplementadas

ORGÃO	10	Fundo Municipal de Cultura de Duque de Caxias
UNIDADE	11.02.	Fundo Municipal de Cultura
FUNÇÃO	13	CULTURA
SUBFUNÇÃO	122	ADMINISTRAÇÃO GERAL
PROGRAMA	0001	APOIO ADMINISTRATIVO
ATIVIDADE	2.199	DESPESAS ADMINISTRATIVAS - FMC.
ELEMENTO	33909300	INDENIZAÇÕES E RESTITUIÇÕES
Fonte de Recursos		1.246,40
2759 - Recursos Vinculados a Fundos - SUPERÁVIT		

ORGÃO	1	Prefeitura Municipal de Duque de Caxias
UNIDADE	12.01.	Secretaria Municipal de Transporte e Serviços Públicos
FUNÇÃO	26	TRANSPORTE
SUBFUNÇÃO	782	TRANSPORTE RODOVIÁRIO
PROGRAMA	0009	MOBILIDADE URBANA, ILUMINAÇÃO E SERVIÇOS PÚBLICOS
ATIVIDADE	2.202	AQUISIÇÃO DE COMBUSTÍVEL E LUBRIFICANTES - PMDC
ELEMENTO	33903000	MATERIAL DE CONSUMO
Fonte de Recursos		1.400.000,00
1500 - Impostos e Transferências		

ORGÃO	1	Prefeitura Municipal de Duque de Caxias
UNIDADE	12.01.	Secretaria Municipal de Transporte e Serviços Públicos
FUNÇÃO	15	URBANISMO
SUBFUNÇÃO	452	SERVIÇOS URBANOS
PROGRAMA	0009	MOBILIDADE URBANA, ILUMINAÇÃO E SERVIÇOS PÚBLICOS
ATIVIDADE	2.208	SERVIÇOS DE ILUMINAÇÃO PÚBLICA - MANUTENÇÃO
ELEMENTO	33903902	OUTROS SERVIÇOS DE TERCEIROS - P. JURÍDICA
Fonte de Recursos		1.072.931,97
1500 - Impostos e Transferências		

ORGÃO	1	Prefeitura Municipal de Duque de Caxias
UNIDADE	12.01.	Secretaria Municipal de Transporte e Serviços Públicos
FUNÇÃO	15	URBANISMO
SUBFUNÇÃO	452	SERVIÇOS URBANOS
PROGRAMA	0009	MOBILIDADE URBANA, ILUMINAÇÃO E SERVIÇOS PÚBLICOS
ATIVIDADE	2.208	SERVIÇOS DE ILUMINAÇÃO PÚBLICA - MANUTENÇÃO
ELEMENTO	33903902	OUTROS SERVIÇOS DE TERCEIROS - P. JURÍDICA
Fonte de Recursos		1.046.724,39
1500 - Impostos e Transferências		

101 de 156

Anexo II - Dotações Suplementadas

ORGÃO	1	Prefeitura Municipal de Duque de Caxias
UNIDADE	12.01.	Secretaria Municipal de Transporte e Serviços Públicos
FUNÇÃO	15	URBANISMO
SUBFUNÇÃO	452	SERVIÇOS URBANOS
PROGRAMA	0009	MOBILIDADE URBANA, ILUMINAÇÃO E SERVIÇOS PÚBLICOS
ATIVIDADE	2.208	SERVIÇOS DE ILUMINAÇÃO PÚBLICA - MANUTENÇÃO
ELEMENTO	33903902	OUTROS SERVIÇOS DE TERCEIROS - P. JURÍDICA
Fonte de Recursos		1.104.811,69
1500 - Impostos e Transferências		

ORGÃO	1	Prefeitura Municipal de Duque de Caxias
UNIDADE	12.01.	Secretaria Municipal de Transporte e Serviços Públicos
FUNÇÃO	15	URBANISMO
SUBFUNÇÃO	452	SERVIÇOS URBANOS
PROGRAMA	0009	MOBILIDADE URBANA, ILUMINAÇÃO E SERVIÇOS PÚBLICOS
ATIVIDADE	2.208	SERVIÇOS DE ILUMINAÇÃO PÚBLICA - MANUTENÇÃO
ELEMENTO	33903902	OUTROS SERVIÇOS DE TERCEIROS - P. JURÍDICA
Fonte de Recursos		86.115,14
1500 - Impostos e Transferências		

ORGÃO	1	Prefeitura Municipal de Duque de Caxias
UNIDADE	12.01.	Secretaria Municipal de Transporte e Serviços Públicos
FUNÇÃO	15	URBANISMO
SUBFUNÇÃO	452	SERVIÇOS URBANOS
PROGRAMA	0009	MOBILIDADE URBANA, ILUMINAÇÃO E SERVIÇOS PÚBLICOS
ATIVIDADE	2.208	SERVIÇOS DE ILUMINAÇÃO PÚBLICA - MANUTENÇÃO
ELEMENTO	33903902	OUTROS SERVIÇOS DE TERCEIROS - P. JURÍDICA
Fonte de Recursos		998.467,79
1500 - Impostos e Transferências		

ORGÃO	1	Prefeitura Municipal de Duque de Caxias
UNIDADE	12.01.	Secretaria Municipal de Transporte e Serviços Públicos
FUNÇÃO	15	URBANISMO
SUBFUNÇÃO	452	SERVIÇOS URBANOS
PROGRAMA	0009	MOBILIDADE URBANA, ILUMINAÇÃO E SERVIÇOS PÚBLICOS
ATIVIDADE	2.208	SERVIÇOS DE ILUMINAÇÃO PÚBLICA - MANUTENÇÃO
ELEMENTO	33903902	OUTROS SERVIÇOS DE TERCEIROS - P. JURÍDICA
Fonte de Recursos		1.072.931,97
1751 - Contribuição de Iluminação Pública		

102 de 156



Anexo II - Dotações Suplementadas

ORGÃO	1	Prefeitura Municipal de Duque de Caxias
UNIDADE	12.01.	Secretaria Municipal de Transporte e Serviços Públicos
FUNÇÃO	15	URBANISMO
SUBFUNÇÃO	452	SERVIÇOS URBANOS
PROGRAMA	0009	MOBILIDADE URBANA, ILUMINAÇÃO E SERVIÇOS PÚBLICOS
ATIVIDADE	2.208	SERVIÇOS DE ILUMINAÇÃO PÚBLICA - MANUTENÇÃO
ELEMENTO	33903902	OUTROS SERVIÇOS DE TERCEIROS - P. JURÍDICA
Fonte de Recursos		998.467,79
1751 - Contribuição de Iluminação Pública		

ORGÃO	1	Prefeitura Municipal de Duque de Caxias
UNIDADE	12.01.	Secretaria Municipal de Transporte e Serviços Públicos
FUNÇÃO	04	ADMINISTRAÇÃO
SUBFUNÇÃO	122	ADMINISTRAÇÃO GERAL
PROGRAMA	0001	APOIO ADMINISTRATIVO
ATIVIDADE	2.200	DESPESAS ADMINISTRATIVAS - SMTSP
ELEMENTO	33903000	MATERIAL DE CONSUMO
Fonte de Recursos		2.000,00
1500 - Impostos e Transferências		

ORGÃO	1	Prefeitura Municipal de Duque de Caxias
UNIDADE	12.01.	Secretaria Municipal de Transporte e Serviços Públicos
FUNÇÃO	04	ADMINISTRAÇÃO
SUBFUNÇÃO	122	ADMINISTRAÇÃO GERAL
PROGRAMA	0001	APOIO ADMINISTRATIVO
ATIVIDADE	2.200	DESPESAS ADMINISTRATIVAS - SMTSP
ELEMENTO	33903000	MATERIAL DE CONSUMO
Fonte de Recursos		3.000,00
1500 - Impostos e Transferências		

ORGÃO	1	Prefeitura Municipal de Duque de Caxias
UNIDADE	12.01.	Secretaria Municipal de Transporte e Serviços Públicos
FUNÇÃO	04	ADMINISTRAÇÃO
SUBFUNÇÃO	122	ADMINISTRAÇÃO GERAL
PROGRAMA	0001	APOIO ADMINISTRATIVO
ATIVIDADE	2.200	DESPESAS ADMINISTRATIVAS - SMTSP
ELEMENTO	33903000	MATERIAL DE CONSUMO
Fonte de Recursos		4.420,00
1500 - Impostos e Transferências		

103 de 156

Anexo II - Dotações Suplementadas

ORGÃO	1	Prefeitura Municipal de Duque de Caxias
UNIDADE	12.01.	Secretaria Municipal de Transporte e Serviços Públicos
FUNÇÃO	04	ADMINISTRAÇÃO
SUBFUNÇÃO	122	ADMINISTRAÇÃO GERAL
PROGRAMA	0001	APOIO ADMINISTRATIVO
ATIVIDADE	2.200	DESPESAS ADMINISTRATIVAS - SMTSP
ELEMENTO	33903902	OUTROS SERVIÇOS DE TERCEIROS - P. JURÍDICA
Fonte de Recursos		2.000,00
1500 - Impostos e Transferências		

ORGÃO	1	Prefeitura Municipal de Duque de Caxias
UNIDADE	12.01.	Secretaria Municipal de Transporte e Serviços Públicos
FUNÇÃO	04	ADMINISTRAÇÃO
SUBFUNÇÃO	122	ADMINISTRAÇÃO GERAL
PROGRAMA	0001	APOIO ADMINISTRATIVO
ATIVIDADE	2.200	DESPESAS ADMINISTRATIVAS - SMTSP
ELEMENTO	33903902	OUTROS SERVIÇOS DE TERCEIROS - P. JURÍDICA
Fonte de Recursos		580,00
1500 - Impostos e Transferências		

ORGÃO	5	Instituto de Previdência do Mun de Duque de Caxias
UNIDADE	25.01.	Instituto de Previdência dos Serv. Públicos do Município de Duque de Caxias
FUNÇÃO	09	PREVIDÊNCIA SOCIAL
SUBFUNÇÃO	272	PREVIDÊNCIA REGIME ESTATUTÁRIO
PROGRAMA	0028	PREVIDÊNCIA DOS SERVIDORES PÚBLICOS DE DUQUE DE CAXIAS
ATIVIDADE	2.420	PAGAMENTO DE INATIVOS E PENSIONISTAS - PMDC
ELEMENTO	31909200	DESPESAS DE EXERCÍCIOS ANTERIORES - PESSOAL
Fonte de Recursos		6.000,00
1500 - Impostos e Transferências		

ORGÃO	1	Prefeitura Municipal de Duque de Caxias
UNIDADE	10.01.	Secretaria Municipal de Educação
FUNÇÃO	12	EDUCAÇÃO
SUBFUNÇÃO	361	ENSINO FUNDAMENTAL
PROGRAMA	0034	QUALIDADE E DESENVOLVIMENTO ESCOLAR
ATIVIDADE	2.544	FORMAÇÃO CONTINUADA DE PROFESSORES E DEMAIS PROFISSIONAIS DE EDUCAÇÃO
ELEMENTO	33903000	MATERIAL DE CONSUMO
Fonte de Recursos		7.000,00
1500 - Impostos e Transferências		

104 de 156

Anexo II - Dotações Suplementadas

ORGÃO	3	Fundo Municipal de Saúde
UNIDADE	14.91.	Fundo Municipal de Saúde
FUNÇÃO	10	SAÚDE
SUBFUNÇÃO	122	ADMINISTRAÇÃO GERAL
PROGRAMA	0001	APOIO ADMINISTRATIVO
ATIVIDADE	2.237	DESPESAS ADMINISTRATIVAS - FMS
ELEMENTO	33909300	INDENIZAÇÕES E RESTITUIÇÕES
Fonte de Recursos		652.251,58
1500 - Impostos e Transferências		

ORGÃO	3	Fundo Municipal de Saúde
UNIDADE	14.91.	Fundo Municipal de Saúde
FUNÇÃO	10	SAÚDE
SUBFUNÇÃO	122	ADMINISTRAÇÃO GERAL
PROGRAMA	0001	APOIO ADMINISTRATIVO
ATIVIDADE	2.237	DESPESAS ADMINISTRATIVAS - FMS
ELEMENTO	32902100	JUROS SOBRE A DÍVIDA POR CONTRATO
Fonte de Recursos		8.807,42
1500 - Impostos e Transferências		

ORGÃO	3	Fundo Municipal de Saúde
UNIDADE	14.91.	Fundo Municipal de Saúde
FUNÇÃO	10	SAÚDE
SUBFUNÇÃO	122	ADMINISTRAÇÃO GERAL
PROGRAMA	0001	APOIO ADMINISTRATIVO
ATIVIDADE	2.237	DESPESAS ADMINISTRATIVAS - FMS
ELEMENTO	32902100	JUROS SOBRE A DÍVIDA POR CONTRATO
Fonte de Recursos		8.185,04
1500 - Impostos e Transferências		

ORGÃO	3	Fundo Municipal de Saúde
UNIDADE	14.91.	Fundo Municipal de Saúde
FUNÇÃO	10	SAÚDE
SUBFUNÇÃO	122	ADMINISTRAÇÃO GERAL
PROGRAMA	0001	APOIO ADMINISTRATIVO
ATIVIDADE	2.237	DESPESAS ADMINISTRATIVAS - FMS
ELEMENTO	32902100	JUROS SOBRE A DÍVIDA POR CONTRATO
Fonte de Recursos		277,97
1500 - Impostos e Transferências		

105 de 156

Anexo II - Dotações Suplementadas

ORGÃO	3	Fundo Municipal de Saúde
UNIDADE	14.91.	Fundo Municipal de Saúde
FUNÇÃO	10	SAÚDE
SUBFUNÇÃO	122	ADMINISTRAÇÃO GERAL
PROGRAMA	0001	APOIO ADMINISTRATIVO
ATIVIDADE	2.237	DESPESAS ADMINISTRATIVAS - FMS
ELEMENTO	32902100	JUROS SOBRE A DÍVIDA POR CONTRATO
Fonte de Recursos		19.178,98
1500 - Impostos e Transferências		

ORGÃO	3	Fundo Municipal de Saúde
UNIDADE	14.91.	Fundo Municipal de Saúde
FUNÇÃO	10	SAÚDE
SUBFUNÇÃO	122	ADMINISTRAÇÃO GERAL
PROGRAMA	0001	APOIO ADMINISTRATIVO
ATIVIDADE	2.237	DESPESAS ADMINISTRATIVAS - FMS
ELEMENTO	32902100	JUROS SOBRE A DÍVIDA POR CONTRATO
Fonte de Recursos		2.985,84
1500 - Impostos e Transferências		

ORGÃO	3	Fundo Municipal de Saúde
UNIDADE	14.91.	Fundo Municipal de Saúde
FUNÇÃO	10	SAÚDE
SUBFUNÇÃO	122	ADMINISTRAÇÃO GERAL
PROGRAMA	0001	APOIO ADMINISTRATIVO
ATIVIDADE	2.237	DESPESAS ADMINISTRATIVAS - FMS
ELEMENTO	32902100	JUROS SOBRE A DÍVIDA POR CONTRATO
Fonte de Recursos		22.168,93
1500 - Impostos e Transferências		

ORGÃO	3	Fundo Municipal de Saúde
UNIDADE	14.91.	Fundo Municipal de Saúde
FUNÇÃO	10	SAÚDE
SUBFUNÇÃO	122	ADMINISTRAÇÃO GERAL
PROGRAMA	0001	APOIO ADMINISTRATIVO
ATIVIDADE	2.237	DESPESAS ADMINISTRATIVAS - FMS
ELEMENTO	32902100	JUROS SOBRE A DÍVIDA POR CONTRATO
Fonte de Recursos		47.861,31
1500 - Impostos e Transferências		

106 de 156



Anexo II - Dotações Suplementadas

ORGÃO	3	Fundo Municipal de Saúde
UNIDADE	14.91.	Fundo Municipal de Saúde
FUNÇÃO	10	SAÚDE
SUBFUNÇÃO	122	ADMINISTRAÇÃO GERAL
PROGRAMA	0001	APOIO ADMINISTRATIVO
ATIVIDADE	2.237	DESPESAS ADMINISTRATIVAS - FMS
ELEMENTO	32902100	JUROS SOBRE A DÍVIDA POR CONTRATO
Fonte de Recursos		5.417,82
1500 - Impostos e Transferências		

ORGÃO	3	Fundo Municipal de Saúde
UNIDADE	14.91.	Fundo Municipal de Saúde
FUNÇÃO	10	SAÚDE
SUBFUNÇÃO	122	ADMINISTRAÇÃO GERAL
PROGRAMA	0001	APOIO ADMINISTRATIVO
ATIVIDADE	2.237	DESPESAS ADMINISTRATIVAS - FMS
ELEMENTO	32902100	JUROS SOBRE A DÍVIDA POR CONTRATO
Fonte de Recursos		8.075,92
1500 - Impostos e Transferências		

ORGÃO	3	Fundo Municipal de Saúde
UNIDADE	14.91.	Fundo Municipal de Saúde
FUNÇÃO	10	SAÚDE
SUBFUNÇÃO	122	ADMINISTRAÇÃO GERAL
PROGRAMA	0001	APOIO ADMINISTRATIVO
ATIVIDADE	2.237	DESPESAS ADMINISTRATIVAS - FMS
ELEMENTO	32902100	JUROS SOBRE A DÍVIDA POR CONTRATO
Fonte de Recursos		11.056,21
1500 - Impostos e Transferências		

ORGÃO	3	Fundo Municipal de Saúde
UNIDADE	14.91.	Fundo Municipal de Saúde
FUNÇÃO	10	SAÚDE
SUBFUNÇÃO	122	ADMINISTRAÇÃO GERAL
PROGRAMA	0001	APOIO ADMINISTRATIVO
ATIVIDADE	2.237	DESPESAS ADMINISTRATIVAS - FMS
ELEMENTO	32902100	JUROS SOBRE A DÍVIDA POR CONTRATO
Fonte de Recursos		51.658,32
1500 - Impostos e Transferências		

107 de 156

Anexo II - Dotações Suplementadas

ORGÃO	3	Fundo Municipal de Saúde
UNIDADE	14.91.	Fundo Municipal de Saúde
FUNÇÃO	10	SAÚDE
SUBFUNÇÃO	122	ADMINISTRAÇÃO GERAL
PROGRAMA	0001	APOIO ADMINISTRATIVO
ATIVIDADE	2.237	DESPESAS ADMINISTRATIVAS - FMS
ELEMENTO	32902100	JUROS SOBRE A DÍVIDA POR CONTRATO
Fonte de Recursos		13.452,37
1500 - Impostos e Transferências		

ORGÃO	3	Fundo Municipal de Saúde
UNIDADE	14.91.	Fundo Municipal de Saúde
FUNÇÃO	10	SAÚDE
SUBFUNÇÃO	122	ADMINISTRAÇÃO GERAL
PROGRAMA	0001	APOIO ADMINISTRATIVO
ATIVIDADE	2.237	DESPESAS ADMINISTRATIVAS - FMS
ELEMENTO	32902100	JUROS SOBRE A DÍVIDA POR CONTRATO
Fonte de Recursos		23.280,72
1500 - Impostos e Transferências		

ORGÃO	3	Fundo Municipal de Saúde
UNIDADE	14.91.	Fundo Municipal de Saúde
FUNÇÃO	10	SAÚDE
SUBFUNÇÃO	122	ADMINISTRAÇÃO GERAL
PROGRAMA	0001	APOIO ADMINISTRATIVO
ATIVIDADE	2.237	DESPESAS ADMINISTRATIVAS - FMS
ELEMENTO	32902100	JUROS SOBRE A DÍVIDA POR CONTRATO
Fonte de Recursos		1.525,91
1500 - Impostos e Transferências		

ORGÃO	3	Fundo Municipal de Saúde
UNIDADE	14.91.	Fundo Municipal de Saúde
FUNÇÃO	10	SAÚDE
SUBFUNÇÃO	122	ADMINISTRAÇÃO GERAL
PROGRAMA	0001	APOIO ADMINISTRATIVO
ATIVIDADE	2.244	DESPESAS ADMINISTRATIVAS - SMS
ELEMENTO	33903000	MATERIAL DE CONSUMO
Fonte de Recursos		17.500,00
1500 - Impostos e Transferências		

108 de 156

Anexo II - Dotações Suplementadas

ORGÃO	3	Fundo Municipal de Saúde
UNIDADE	14.91.	Fundo Municipal de Saúde
FUNÇÃO	10	SAÚDE
SUBFUNÇÃO	122	ADMINISTRAÇÃO GERAL
PROGRAMA	0001	APOIO ADMINISTRATIVO
ATIVIDADE	2.244	DESPESAS ADMINISTRATIVAS - SMS
ELEMENTO	33903000	MATERIAL DE CONSUMO
Fonte de Recursos		500,00
1500 - Impostos e Transferências		

ORGÃO	3	Fundo Municipal de Saúde
UNIDADE	14.91.	Fundo Municipal de Saúde
FUNÇÃO	10	SAÚDE
SUBFUNÇÃO	122	ADMINISTRAÇÃO GERAL
PROGRAMA	0001	APOIO ADMINISTRATIVO
ATIVIDADE	2.244	DESPESAS ADMINISTRATIVAS - SMS
ELEMENTO	33903000	MATERIAL DE CONSUMO
Fonte de Recursos		800,00
1500 - Impostos e Transferências		

ORGÃO	3	Fundo Municipal de Saúde
UNIDADE	14.91.	Fundo Municipal de Saúde
FUNÇÃO	10	SAÚDE
SUBFUNÇÃO	122	ADMINISTRAÇÃO GERAL
PROGRAMA	0001	APOIO ADMINISTRATIVO
ATIVIDADE	2.244	DESPESAS ADMINISTRATIVAS - SMS
ELEMENTO	33903000	MATERIAL DE CONSUMO
Fonte de Recursos		20.000,00
1500 - Impostos e Transferências		

ORGÃO	3	Fundo Municipal de Saúde
UNIDADE	14.91.	Fundo Municipal de Saúde
FUNÇÃO	10	SAÚDE
SUBFUNÇÃO	122	ADMINISTRAÇÃO GERAL
PROGRAMA	0001	APOIO ADMINISTRATIVO
ATIVIDADE	2.244	DESPESAS ADMINISTRATIVAS - SMS
ELEMENTO	33903000	MATERIAL DE CONSUMO
Fonte de Recursos		28.100,00
1500 - Impostos e Transferências		

109 de 156

Anexo II - Dotações Suplementadas

ORGÃO	3	Fundo Municipal de Saúde
UNIDADE	14.91.	Fundo Municipal de Saúde
FUNÇÃO	10	SAÚDE
SUBFUNÇÃO	122	ADMINISTRAÇÃO GERAL
PROGRAMA	0001	APOIO ADMINISTRATIVO
ATIVIDADE	2.244	DESPESAS ADMINISTRATIVAS - SMS
ELEMENTO	33903000	MATERIAL DE CONSUMO
Fonte de Recursos		3.070,00
1500 - Impostos e Transferências		

ORGÃO	3	Fundo Municipal de Saúde
UNIDADE	14.91.	Fundo Municipal de Saúde
FUNÇÃO	10	SAÚDE
SUBFUNÇÃO	122	ADMINISTRAÇÃO GERAL
PROGRAMA	0001	APOIO ADMINISTRATIVO
ATIVIDADE	2.244	DESPESAS ADMINISTRATIVAS - SMS
ELEMENTO	33903902	OUTROS SERVIÇOS DE TERCEIROS - P. JURÍDICA
Fonte de Recursos		3.000,00
1500 - Impostos e Transferências		

ORGÃO	3	Fundo Municipal de Saúde
UNIDADE	14.91.	Fundo Municipal de Saúde
FUNÇÃO	10	SAÚDE
SUBFUNÇÃO	122	ADMINISTRAÇÃO GERAL
PROGRAMA	0001	APOIO ADMINISTRATIVO
ATIVIDADE	2.244	DESPESAS ADMINISTRATIVAS - SMS
ELEMENTO	33903000	MATERIAL DE CONSUMO
Fonte de Recursos		8.000,00
1500 - Impostos e Transferências		

ORGÃO	3	Fundo Municipal de Saúde
UNIDADE	14.91.	Fundo Municipal de Saúde
FUNÇÃO	10	SAÚDE
SUBFUNÇÃO	122	ADMINISTRAÇÃO GERAL
PROGRAMA	0001	APOIO ADMINISTRATIVO
ATIVIDADE	2.244	DESPESAS ADMINISTRATIVAS - SMS
ELEMENTO	33903902	OUTROS SERVIÇOS DE TERCEIROS - P. JURÍDICA
Fonte de Recursos		4.000,00
1500 - Impostos e Transferências		

110 de 156

Anexo II - Dotações Suplementadas

ORGÃO	3	Fundo Municipal de Saúde
UNIDADE	14.91.	Fundo Municipal de Saúde
FUNÇÃO	10	SAÚDE
SUBFUNÇÃO	122	ADMINISTRAÇÃO GERAL
PROGRAMA	0001	APOIO ADMINISTRATIVO
ATIVIDADE	2.244	DESPESAS ADMINISTRATIVAS - SMS
ELEMENTO	33903902	OUTROS SERVIÇOS DE TERCEIROS - P. JURÍDICA
Fonte de Recursos		3.000,00
1500 - Impostos e Transferências		

ORGÃO	3	Fundo Municipal de Saúde
UNIDADE	14.91.	Fundo Municipal de Saúde
FUNÇÃO	10	SAÚDE
SUBFUNÇÃO	122	ADMINISTRAÇÃO GERAL
PROGRAMA	0001	APOIO ADMINISTRATIVO
ATIVIDADE	2.244	DESPESAS ADMINISTRATIVAS - SMS
ELEMENTO	33903902	OUTROS SERVIÇOS DE TERCEIROS - P. JURÍDICA
Fonte de Recursos		3.000,00
1500 - Impostos e Transferências		

ORGÃO	3	Fundo Municipal de Saúde
UNIDADE	14.91.	Fundo Municipal de Saúde
FUNÇÃO	10	SAÚDE
SUBFUNÇÃO	122	ADMINISTRAÇÃO GERAL
PROGRAMA	0001	APOIO ADMINISTRATIVO
ATIVIDADE	2.244	DESPESAS ADMINISTRATIVAS - SMS
ELEMENTO	33903902	OUTROS SERVIÇOS DE TERCEIROS - P. JURÍDICA
Fonte de Recursos		5.000,00
1500 - Impostos e Transferências		

ORGÃO	3	Fundo Municipal de Saúde
UNIDADE	14.91.	Fundo Municipal de Saúde
FUNÇÃO	10	SAÚDE
SUBFUNÇÃO	122	ADMINISTRAÇÃO GERAL
PROGRAMA	0001	APOIO ADMINISTRATIVO
ATIVIDADE	2.244	DESPESAS ADMINISTRATIVAS - SMS
ELEMENTO	33903902	OUTROS SERVIÇOS DE TERCEIROS - P. JURÍDICA
Fonte de Recursos		3.900,00
1500 - Impostos e Transferências		

Anexo II - Dotações Suplementadas

ORGÃO	3	Fundo Municipal de Saúde
UNIDADE	14.91.	Fundo Municipal de Saúde
FUNÇÃO	10	SAÚDE
SUBFUNÇÃO	122	ADMINISTRAÇÃO GERAL
PROGRAMA	0001	APOIO ADMINISTRATIVO
ATIVIDADE	2.244	DESPESAS ADMINISTRATIVAS - SMS
ELEMENTO	33903000	MATERIAL DE CONSUMO
Fonte de Recursos		35.000,00
1500 - Impostos e Transferências		

ORGÃO	3	Fundo Municipal de Saúde
UNIDADE	14.91.	Fundo Municipal de Saúde
FUNÇÃO	10	SAÚDE
SUBFUNÇÃO	122	ADMINISTRAÇÃO GERAL
PROGRAMA	0001	APOIO ADMINISTRATIVO
ATIVIDADE	2.244	DESPESAS ADMINISTRATIVAS - SMS
ELEMENTO	33903000	MATERIAL DE CONSUMO
Fonte de Recursos		3.500,00
1500 - Impostos e Transferências		

ORGÃO	3	Fundo Municipal de Saúde
UNIDADE	14.91.	Fundo Municipal de Saúde
FUNÇÃO	10	SAÚDE
SUBFUNÇÃO	122	ADMINISTRAÇÃO GERAL
PROGRAMA	0043	PROTEÇÃO, AMPARO E BEM ESTAR DO ANIMAL
ATIVIDADE	2.552	OPERACIONALIZAÇÃO E MANUTENÇÃO DO HOSPITAL VETERINÁRIO.
ELEMENTO	33903902	OUTROS SERVIÇOS DE TERCEIROS - P. JURÍDICA
Fonte de Recursos		2.067,80
1500 - Impostos e Transferências		

ORGÃO	3	Fundo Municipal de Saúde
UNIDADE	14.91.	Fundo Municipal de Saúde
FUNÇÃO	10	SAÚDE
SUBFUNÇÃO	122	ADMINISTRAÇÃO GERAL
PROGRAMA	0043	PROTEÇÃO, AMPARO E BEM ESTAR DO ANIMAL
ATIVIDADE	2.552	OPERACIONALIZAÇÃO E MANUTENÇÃO DO HOSPITAL VETERINÁRIO.
ELEMENTO	33903902	OUTROS SERVIÇOS DE TERCEIROS - P. JURÍDICA
Fonte de Recursos		6.794,20
1500 - Impostos e Transferências		

111 de 156

Anexo II - Dotações Suplementadas

ORGÃO	3	Fundo Municipal de Saúde
UNIDADE	14.91.	Fundo Municipal de Saúde
FUNÇÃO	10	SAÚDE
SUBFUNÇÃO	122	ADMINISTRAÇÃO GERAL
PROGRAMA	0001	APOIO ADMINISTRATIVO
ATIVIDADE	2.244	DESPESAS ADMINISTRATIVAS - SMS
ELEMENTO	33903000	MATERIAL DE CONSUMO
Fonte de Recursos		8.000,00
1500 - Impostos e Transferências		

ORGÃO	3	Fundo Municipal de Saúde
UNIDADE	14.91.	Fundo Municipal de Saúde
FUNÇÃO	10	SAÚDE
SUBFUNÇÃO	122	ADMINISTRAÇÃO GERAL
PROGRAMA	0001	APOIO ADMINISTRATIVO
ATIVIDADE	2.244	DESPESAS ADMINISTRATIVAS - SMS
ELEMENTO	33903000	MATERIAL DE CONSUMO
Fonte de Recursos		5.000,00
1500 - Impostos e Transferências		

ORGÃO	3	Fundo Municipal de Saúde
UNIDADE	14.91.	Fundo Municipal de Saúde
FUNÇÃO	10	SAÚDE
SUBFUNÇÃO	122	ADMINISTRAÇÃO GERAL
PROGRAMA	0001	APOIO ADMINISTRATIVO
ATIVIDADE	2.244	DESPESAS ADMINISTRATIVAS - SMS
ELEMENTO	33903000	MATERIAL DE CONSUMO
Fonte de Recursos		5.000,00
1500 - Impostos e Transferências		

ORGÃO	3	Fundo Municipal de Saúde
UNIDADE	14.91.	Fundo Municipal de Saúde
FUNÇÃO	10	SAÚDE
SUBFUNÇÃO	122	ADMINISTRAÇÃO GERAL
PROGRAMA	0001	APOIO ADMINISTRATIVO
ATIVIDADE	2.244	DESPESAS ADMINISTRATIVAS - SMS
ELEMENTO	33903000	MATERIAL DE CONSUMO
Fonte de Recursos		25.500,00
1500 - Impostos e Transferências		

112 de 156

113 de 156

Anexo II - Dotações Suplementadas

ORGÃO	3	Fundo Municipal de Saúde
UNIDADE	14.91.	Fundo Municipal de Saúde
FUNÇÃO	10	SAÚDE
SUBFUNÇÃO	122	ADMINISTRAÇÃO GERAL
PROGRAMA	0043	PROTEÇÃO, AMPARO E BEM ESTAR DO ANIMAL
ATIVIDADE	2.552	OPERACIONALIZAÇÃO E MANUTENÇÃO DO HOSPITAL VETERINÁRIO.
ELEMENTO	33903902	OUTROS SERVIÇOS DE TERCEIROS - P. JURÍDICA
Fonte de Recursos		90.165,77
1500 - Impostos e Transferências		

ORGÃO	3	Fundo Municipal de Saúde
UNIDADE	14.91.	Fundo Municipal de Saúde
FUNÇÃO	10	SAÚDE
SUBFUNÇÃO	122	ADMINISTRAÇÃO GERAL
PROGRAMA	0043	PROTEÇÃO, AMPARO E BEM ESTAR DO ANIMAL
ATIVIDADE	2.552	OPERACIONALIZAÇÃO E MANUTENÇÃO DO HOSPITAL VETERINÁRIO.
ELEMENTO	33903902	OUTROS SERVIÇOS DE TERCEIROS - P. JURÍDICA
Fonte de Recursos		484.245,68
1500 - Impostos e Transferências		

ORGÃO	3	Fundo Municipal de Saúde
UNIDADE	14.91.	Fundo Municipal de Saúde
FUNÇÃO	10	SAÚDE
SUBFUNÇÃO	122	ADMINISTRAÇÃO GERAL
PROGRAMA	0043	PROTEÇÃO, AMPARO E BEM ESTAR DO ANIMAL
ATIVIDADE	2.552	OPERACIONALIZAÇÃO E MANUTENÇÃO DO HOSPITAL VETERINÁRIO.
ELEMENTO	33903902	OUTROS SERVIÇOS DE TERCEIROS - P. JURÍDICA
Fonte de Recursos		21.336,36
1500 - Impostos e Transferências		

ORGÃO	3	Fundo Municipal de Saúde
UNIDADE	14.91.	Fundo Municipal de Saúde
FUNÇÃO	10	SAÚDE
SUBFUNÇÃO	122	ADMINISTRAÇÃO GERAL
PROGRAMA	0043	PROTEÇÃO, AMPARO E BEM ESTAR DO ANIMAL
ATIVIDADE	2.552	OPERACIONALIZAÇÃO E MANUTENÇÃO DO HOSPITAL VETERINÁRIO.
ELEMENTO	33903902	OUTROS SERVIÇOS DE TERCEIROS - P. JURÍDICA
Fonte de Recursos		70.105,17
1500 - Impostos e Transferências		

114 de 156



Anexo II - Dotações Suplementadas

ORGÃO	3	Fundo Municipal de Saúde
UNIDADE	14.91.	Fundo Municipal de Saúde
FUNÇÃO	10	SAÚDE
SUBFUNÇÃO	122	ADMINISTRAÇÃO GERAL
PROGRAMA	0043	PROTEÇÃO, AMPARO E BEM ESTAR DO ANIMAL
ATIVIDADE	2.552	OPERACIONALIZAÇÃO E MANUTENÇÃO DO HOSPITAL VETERINÁRIO.
ELEMENTO	33903902	OUTROS SERVIÇOS DE TERCEIROS - P. JURÍDICA
Fonte de Recursos		24.840,99
1500 - Impostos e Transferências		

ORGÃO	3	Fundo Municipal de Saúde
UNIDADE	14.91.	Fundo Municipal de Saúde
FUNÇÃO	10	SAÚDE
SUBFUNÇÃO	122	ADMINISTRAÇÃO GERAL
PROGRAMA	0043	PROTEÇÃO, AMPARO E BEM ESTAR DO ANIMAL
ATIVIDADE	2.552	OPERACIONALIZAÇÃO E MANUTENÇÃO DO HOSPITAL VETERINÁRIO.
ELEMENTO	33903902	OUTROS SERVIÇOS DE TERCEIROS - P. JURÍDICA
Fonte de Recursos		81.620,42
1500 - Impostos e Transferências		

ORGÃO	3	Fundo Municipal de Saúde
UNIDADE	14.91.	Fundo Municipal de Saúde
FUNÇÃO	10	SAÚDE
SUBFUNÇÃO	122	ADMINISTRAÇÃO GERAL
PROGRAMA	0043	PROTEÇÃO, AMPARO E BEM ESTAR DO ANIMAL
ATIVIDADE	2.552	OPERACIONALIZAÇÃO E MANUTENÇÃO DO HOSPITAL VETERINÁRIO.
ELEMENTO	33903902	OUTROS SERVIÇOS DE TERCEIROS - P. JURÍDICA
Fonte de Recursos		6.625,00
1500 - Impostos e Transferências		

ORGÃO	3	Fundo Municipal de Saúde
UNIDADE	14.91.	Fundo Municipal de Saúde
FUNÇÃO	10	SAÚDE
SUBFUNÇÃO	122	ADMINISTRAÇÃO GERAL
PROGRAMA	0043	PROTEÇÃO, AMPARO E BEM ESTAR DO ANIMAL
ATIVIDADE	2.552	OPERACIONALIZAÇÃO E MANUTENÇÃO DO HOSPITAL VETERINÁRIO.
ELEMENTO	33903902	OUTROS SERVIÇOS DE TERCEIROS - P. JURÍDICA
Fonte de Recursos		26.500,00
1500 - Impostos e Transferências		

115 de 156

Anexo II - Dotações Suplementadas

ORGÃO	3	Fundo Municipal de Saúde
UNIDADE	14.91.	Fundo Municipal de Saúde
FUNÇÃO	10	SAÚDE
SUBFUNÇÃO	122	ADMINISTRAÇÃO GERAL
PROGRAMA	0043	PROTEÇÃO, AMPARO E BEM ESTAR DO ANIMAL
ATIVIDADE	2.552	OPERACIONALIZAÇÃO E MANUTENÇÃO DO HOSPITAL VETERINÁRIO.
ELEMENTO	33903902	OUTROS SERVIÇOS DE TERCEIROS - P. JURÍDICA
Fonte de Recursos		276.886,99
1500 - Impostos e Transferências		

ORGÃO	3	Fundo Municipal de Saúde
UNIDADE	14.91.	Fundo Municipal de Saúde
FUNÇÃO	10	SAÚDE
SUBFUNÇÃO	122	ADMINISTRAÇÃO GERAL
PROGRAMA	0043	PROTEÇÃO, AMPARO E BEM ESTAR DO ANIMAL
ATIVIDADE	2.552	OPERACIONALIZAÇÃO E MANUTENÇÃO DO HOSPITAL VETERINÁRIO.
ELEMENTO	33902000	DESPESAS DE EXERCÍCIOS ANTERIORES
Fonte de Recursos		19.875,00
1500 - Impostos e Transferências		

ORGÃO	3	Fundo Municipal de Saúde
UNIDADE	14.91.	Fundo Municipal de Saúde
FUNÇÃO	10	SAÚDE
SUBFUNÇÃO	305	VIGILÂNCIA EPIDEMIOLÓGICA
PROGRAMA	0020	VIGILÂNCIA EM SAÚDE
ATIVIDADE	2.271	OPERACIONALIZAÇÃO DAS AÇÕES DE VIGILÂNCIA EPIDEMIOLÓGICA
ELEMENTO	33903902	OUTROS SERVIÇOS DE TERCEIROS - P. JURÍDICA
Fonte de Recursos		60.140,15
1500 - Impostos e Transferências		

ORGÃO	3	Fundo Municipal de Saúde
UNIDADE	14.91.	Fundo Municipal de Saúde
FUNÇÃO	10	SAÚDE
SUBFUNÇÃO	305	VIGILÂNCIA EPIDEMIOLÓGICA
PROGRAMA	0020	VIGILÂNCIA EM SAÚDE
ATIVIDADE	2.271	OPERACIONALIZAÇÃO DAS AÇÕES DE VIGILÂNCIA EPIDEMIOLÓGICA
ELEMENTO	33903902	OUTROS SERVIÇOS DE TERCEIROS - P. JURÍDICA
Fonte de Recursos		197.603,33
1500 - Impostos e Transferências		

116 de 156

Anexo II - Dotações Suplementadas

ORGÃO	3	Fundo Municipal de Saúde
UNIDADE	14.91.	Fundo Municipal de Saúde
FUNÇÃO	10	SAÚDE
SUBFUNÇÃO	305	VIGILÂNCIA EPIDEMIOLÓGICA
PROGRAMA	0020	VIGILÂNCIA EM SAÚDE
ATIVIDADE	2.271	OPERACIONALIZAÇÃO DAS AÇÕES DE VIGILÂNCIA EPIDEMIOLÓGICA
ELEMENTO	33903902	OUTROS SERVIÇOS DE TERCEIROS - P. JURÍDICA
Fonte de Recursos		43.722,74
1500 - Impostos e Transferências		

ORGÃO	3	Fundo Municipal de Saúde
UNIDADE	14.91.	Fundo Municipal de Saúde
FUNÇÃO	10	SAÚDE
SUBFUNÇÃO	305	VIGILÂNCIA EPIDEMIOLÓGICA
PROGRAMA	0020	VIGILÂNCIA EM SAÚDE
ATIVIDADE	2.271	OPERACIONALIZAÇÃO DAS AÇÕES DE VIGILÂNCIA EPIDEMIOLÓGICA
ELEMENTO	33903902	OUTROS SERVIÇOS DE TERCEIROS - P. JURÍDICA
Fonte de Recursos		304.265,62
1600 - Transferência Fundo a Fundo - FMS/SUS - Bloco de Manutenção		

ORGÃO	3	Fundo Municipal de Saúde
UNIDADE	14.91.	Fundo Municipal de Saúde
FUNÇÃO	10	SAÚDE
SUBFUNÇÃO	305	VIGILÂNCIA EPIDEMIOLÓGICA
PROGRAMA	0020	VIGILÂNCIA EM SAÚDE
ATIVIDADE	2.271	OPERACIONALIZAÇÃO DAS AÇÕES DE VIGILÂNCIA EPIDEMIOLÓGICA
ELEMENTO	33903902	OUTROS SERVIÇOS DE TERCEIROS - P. JURÍDICA
Fonte de Recursos		170.100,00
1600 - Transferência Fundo a Fundo - FMS/SUS - Bloco de Manutenção		

ORGÃO	3	Fundo Municipal de Saúde
UNIDADE	14.91.	Fundo Municipal de Saúde
FUNÇÃO	10	SAÚDE
SUBFUNÇÃO	305	VIGILÂNCIA EPIDEMIOLÓGICA
PROGRAMA	0020	VIGILÂNCIA EM SAÚDE
ATIVIDADE	2.271	OPERACIONALIZAÇÃO DAS AÇÕES DE VIGILÂNCIA EPIDEMIOLÓGICA
ELEMENTO	31900400	CONTRATAÇÃO POR TEMPO DETERMINADO
Fonte de Recursos		3.110.482,00
1604 - Transferência da União - Combate à Endemias		

117 de 156

Anexo II - Dotações Suplementadas

ORGÃO	1	Prefeitura Municipal de Duque de Caxias
UNIDADE	13.01.	Secretaria Municipal de Obras
FUNÇÃO	06	SEGURANÇA PÚBLICA
SUBFUNÇÃO	122	ADMINISTRAÇÃO GERAL
PROGRAMA	0001	APOIO ADMINISTRATIVO
ATIVIDADE	2.274	DESPESAS ADMINISTRATIVAS - DEFESA CIVIL
ELEMENTO	33903000	MATERIAL DE CONSUMO
Fonte de Recursos		3.000,00
1500 - Impostos e Transferências		

ORGÃO	1	Prefeitura Municipal de Duque de Caxias
UNIDADE	13.01.	Secretaria Municipal de Obras
FUNÇÃO	06	SEGURANÇA PÚBLICA
SUBFUNÇÃO	122	ADMINISTRAÇÃO GERAL
PROGRAMA	0001	APOIO ADMINISTRATIVO
ATIVIDADE	2.274	DESPESAS ADMINISTRATIVAS - DEFESA CIVIL
ELEMENTO	33903902	OUTROS SERVIÇOS DE TERCEIROS - P. JURÍDICA
Fonte de Recursos		1.000,00
1500 - Impostos e Transferências		

ORGÃO	1	Prefeitura Municipal de Duque de Caxias
UNIDADE	07.01.	Secretaria Municipal de Urbanismo
FUNÇÃO	15	URBANISMO
SUBFUNÇÃO	122	ADMINISTRAÇÃO GERAL
PROGRAMA	0001	APOIO ADMINISTRATIVO
ATIVIDADE	2.043	DESPESAS ADMINISTRATIVAS - SMU
ELEMENTO	33903000	MATERIAL DE CONSUMO
Fonte de Recursos		5.000,00
1500 - Impostos e Transferências		

ORGÃO	1	Prefeitura Municipal de Duque de Caxias
UNIDADE	07.01.	Secretaria Municipal de Urbanismo
FUNÇÃO	15	URBANISMO
SUBFUNÇÃO	122	ADMINISTRAÇÃO GERAL
PROGRAMA	0001	APOIO ADMINISTRATIVO
ATIVIDADE	2.043	DESPESAS ADMINISTRATIVAS - SMU
ELEMENTO	33903000	MATERIAL DE CONSUMO
Fonte de Recursos		3.000,00
1500 - Impostos e Transferências		

118 de 156



Anexo II - Dotações Suplementadas

ORGÃO	1	Prefeitura Municipal de Duque de Caxias
UNIDADE	07.01.	Secretaria Municipal de Urbanismo
FUNÇÃO	15	URBANISMO
SUBFUNÇÃO	122	ADMINISTRAÇÃO GERAL
PROGRAMA	0001	APOIO ADMINISTRATIVO
ATIVIDADE	2.043	DESPESAS ADMINISTRATIVAS - SMU
ELEMENTO	33903000	MATERIAL DE CONSUMO
Fonte de Recursos		4.579,00
1500 - Impostos e Transferências		

ORGÃO	1	Prefeitura Municipal de Duque de Caxias
UNIDADE	07.01.	Secretaria Municipal de Urbanismo
FUNÇÃO	15	URBANISMO
SUBFUNÇÃO	122	ADMINISTRAÇÃO GERAL
PROGRAMA	0001	APOIO ADMINISTRATIVO
ATIVIDADE	2.043	DESPESAS ADMINISTRATIVAS - SMU
ELEMENTO	33903000	MATERIAL DE CONSUMO
Fonte de Recursos		3.000,00
1500 - Impostos e Transferências		

ORGÃO	1	Prefeitura Municipal de Duque de Caxias
UNIDADE	07.01.	Secretaria Municipal de Urbanismo
FUNÇÃO	15	URBANISMO
SUBFUNÇÃO	122	ADMINISTRAÇÃO GERAL
PROGRAMA	0001	APOIO ADMINISTRATIVO
ATIVIDADE	2.043	DESPESAS ADMINISTRATIVAS - SMU
ELEMENTO	33903902	OUTROS SERVIÇOS DE TERCEIROS - P. JURÍDICA
Fonte de Recursos		2.000,00
1500 - Impostos e Transferências		

ORGÃO	1	Prefeitura Municipal de Duque de Caxias
UNIDADE	07.01.	Secretaria Municipal de Urbanismo
FUNÇÃO	15	URBANISMO
SUBFUNÇÃO	122	ADMINISTRAÇÃO GERAL
PROGRAMA	0001	APOIO ADMINISTRATIVO
ATIVIDADE	2.043	DESPESAS ADMINISTRATIVAS - SMU
ELEMENTO	33903902	OUTROS SERVIÇOS DE TERCEIROS - P. JURÍDICA
Fonte de Recursos		340,00
1500 - Impostos e Transferências		

119 de 156

Anexo II - Dotações Suplementadas

ORGÃO	1	Prefeitura Municipal de Duque de Caxias
UNIDADE	07.01.	Secretaria Municipal de Urbanismo
FUNÇÃO	15	URBANISMO
SUBFUNÇÃO	122	ADMINISTRAÇÃO GERAL
PROGRAMA	0001	APOIO ADMINISTRATIVO
ATIVIDADE	2.043	DESPESAS ADMINISTRATIVAS - SMU
ELEMENTO	33903902	OUTROS SERVIÇOS DE TERCEIROS - P. JURÍDICA
Fonte de Recursos		2.000,00
1500 - Impostos e Transferências		

ORGÃO	1	Prefeitura Municipal de Duque de Caxias
UNIDADE	06.01.	Procuradoria Geral do Município
FUNÇÃO	28	ENCARGOS ESPECIAIS
SUBFUNÇÃO	846	OUTROS ENCARGOS SOCIAIS
PROGRAMA	0900	ENCARGOS ESPECIAIS
ATIVIDADE	2.042	ENCARGOS COM SENTENÇAS JUDICIAIS
ELEMENTO	33909100	SENTENÇAS JUDICIAIS
Fonte de Recursos		100.000,00
1500 - Impostos e Transferências		

ORGÃO	1	Prefeitura Municipal de Duque de Caxias
UNIDADE	06.01.	Procuradoria Geral do Município
FUNÇÃO	28	ENCARGOS ESPECIAIS
SUBFUNÇÃO	846	OUTROS ENCARGOS SOCIAIS
PROGRAMA	0900	ENCARGOS ESPECIAIS
ATIVIDADE	2.042	ENCARGOS COM SENTENÇAS JUDICIAIS
ELEMENTO	33909100	SENTENÇAS JUDICIAIS
Fonte de Recursos		100.000,00
1500 - Impostos e Transferências		

ORGÃO	1	Prefeitura Municipal de Duque de Caxias
UNIDADE	03.01.	Secretaria Municipal de Governo
FUNÇÃO	04	ADMINISTRAÇÃO
SUBFUNÇÃO	122	ADMINISTRAÇÃO GERAL
PROGRAMA	0001	APOIO ADMINISTRATIVO
ATIVIDADE	2.021	DESPESAS ADMINISTRATIVAS - SMG
ELEMENTO	33903000	MATERIAL DE CONSUMO
Fonte de Recursos		1.230.463,90
1500 - Impostos e Transferências		

120 de 156

Anexo II - Dotações Suplementadas

ORGÃO	1	Prefeitura Municipal de Duque de Caxias
UNIDADE	03.01.	Secretaria Municipal de Governo
FUNÇÃO	04	ADMINISTRAÇÃO
SUBFUNÇÃO	122	ADMINISTRAÇÃO GERAL
PROGRAMA	0001	APOIO ADMINISTRATIVO
ATIVIDADE	2.021	DESPESAS ADMINISTRATIVAS - SMG
ELEMENTO	33903000	MATERIAL DE CONSUMO
Fonte de Recursos		157.097,20
1500 - Impostos e Transferências		

ORGÃO	1	Prefeitura Municipal de Duque de Caxias
UNIDADE	03.01.	Secretaria Municipal de Governo
FUNÇÃO	04	ADMINISTRAÇÃO
SUBFUNÇÃO	122	ADMINISTRAÇÃO GERAL
PROGRAMA	0001	APOIO ADMINISTRATIVO
ATIVIDADE	2.021	DESPESAS ADMINISTRATIVAS - SMG
ELEMENTO	33903000	MATERIAL DE CONSUMO
Fonte de Recursos		20.000,00
1500 - Impostos e Transferências		

ORGÃO	1	Prefeitura Municipal de Duque de Caxias
UNIDADE	03.01.	Secretaria Municipal de Governo
FUNÇÃO	04	ADMINISTRAÇÃO
SUBFUNÇÃO	122	ADMINISTRAÇÃO GERAL
PROGRAMA	0001	APOIO ADMINISTRATIVO
ATIVIDADE	2.021	DESPESAS ADMINISTRATIVAS - SMG
ELEMENTO	33903000	MATERIAL DE CONSUMO
Fonte de Recursos		33.775,81
1500 - Impostos e Transferências		

ORGÃO	1	Prefeitura Municipal de Duque de Caxias
UNIDADE	03.01.	Secretaria Municipal de Governo
FUNÇÃO	04	ADMINISTRAÇÃO
SUBFUNÇÃO	122	ADMINISTRAÇÃO GERAL
PROGRAMA	0001	APOIO ADMINISTRATIVO
ATIVIDADE	2.021	DESPESAS ADMINISTRATIVAS - SMG
ELEMENTO	33903000	MATERIAL DE CONSUMO
Fonte de Recursos		5.000,00
1500 - Impostos e Transferências		

121 de 156

Anexo II - Dotações Suplementadas

ORGÃO	1	Prefeitura Municipal de Duque de Caxias
UNIDADE	03.01.	Secretaria Municipal de Governo
FUNÇÃO	04	ADMINISTRAÇÃO
SUBFUNÇÃO	122	ADMINISTRAÇÃO GERAL
PROGRAMA	0001	APOIO ADMINISTRATIVO
ATIVIDADE	2.021	DESPESAS ADMINISTRATIVAS - SMG
ELEMENTO	33903000	MATERIAL DE CONSUMO
Fonte de Recursos		5.000,00
1500 - Impostos e Transferências		

ORGÃO	1	Prefeitura Municipal de Duque de Caxias
UNIDADE	03.01.	Secretaria Municipal de Governo
FUNÇÃO	04	ADMINISTRAÇÃO
SUBFUNÇÃO	122	ADMINISTRAÇÃO GERAL
PROGRAMA	0001	APOIO ADMINISTRATIVO
ATIVIDADE	2.021	DESPESAS ADMINISTRATIVAS - SMG
ELEMENTO	33909300	INDENIZAÇÕES E RESTITUIÇÕES
Fonte de Recursos		20.434,92
1500 - Impostos e Transferências		

ORGÃO	1	Prefeitura Municipal de Duque de Caxias
UNIDADE	03.01.	Secretaria Municipal de Governo
FUNÇÃO	04	ADMINISTRAÇÃO
SUBFUNÇÃO	122	ADMINISTRAÇÃO GERAL
PROGRAMA	0001	APOIO ADMINISTRATIVO
ATIVIDADE	2.021	DESPESAS ADMINISTRATIVAS - SMG
ELEMENTO	33903902	OUTROS SERVIÇOS DE TERCEIROS - P. JURÍDICA
Fonte de Recursos		1.021,81
1500 - Impostos e Transferências		

ORGÃO	1	Prefeitura Municipal de Duque de Caxias
UNIDADE	03.01.	Secretaria Municipal de Governo
FUNÇÃO	04	ADMINISTRAÇÃO
SUBFUNÇÃO	122	ADMINISTRAÇÃO GERAL
PROGRAMA	0001	APOIO ADMINISTRATIVO
ATIVIDADE	2.021	DESPESAS ADMINISTRATIVAS - SMG
ELEMENTO	33903902	OUTROS SERVIÇOS DE TERCEIROS - P. JURÍDICA
Fonte de Recursos		170.000,00
1500 - Impostos e Transferências		

122 de 156



Anexo II - Dotações Suplementadas

ORGÃO	1	Prefeitura Municipal de Duque de Caxias
UNIDADE	03.01.	Secretaria Municipal de Governo
FUNÇÃO	04	ADMINISTRAÇÃO
SUBFUNÇÃO	122	ADMINISTRAÇÃO GERAL
PROGRAMA	0001	APOIO ADMINISTRATIVO
ATIVIDADE	2.021	DESPESAS ADMINISTRATIVAS - SMG
ELEMENTO	33903902	OUTROS SERVIÇOS DE TERCEIROS - P. JURÍDICA
Fonte de Recursos		2.949.000,00
1500 - Impostos e Transferências		

ORGÃO	1	Prefeitura Municipal de Duque de Caxias
UNIDADE	03.01.	Secretaria Municipal de Governo
FUNÇÃO	04	ADMINISTRAÇÃO
SUBFUNÇÃO	122	ADMINISTRAÇÃO GERAL
PROGRAMA	0001	APOIO ADMINISTRATIVO
ATIVIDADE	2.021	DESPESAS ADMINISTRATIVAS - SMG
ELEMENTO	33903902	OUTROS SERVIÇOS DE TERCEIROS - P. JURÍDICA
Fonte de Recursos		4.368.150,00
1500 - Impostos e Transferências		

ORGÃO	1	Prefeitura Municipal de Duque de Caxias
UNIDADE	03.01.	Secretaria Municipal de Governo
FUNÇÃO	04	ADMINISTRAÇÃO
SUBFUNÇÃO	122	ADMINISTRAÇÃO GERAL
PROGRAMA	0001	APOIO ADMINISTRATIVO
ATIVIDADE	2.021	DESPESAS ADMINISTRATIVAS - SMG
ELEMENTO	33902200	DESPESAS DE EXERCÍCIOS ANTERIORES
Fonte de Recursos		1.024.670,79
1500 - Impostos e Transferências		

ORGÃO	1	Prefeitura Municipal de Duque de Caxias
UNIDADE	03.01.	Secretaria Municipal de Governo
FUNÇÃO	04	ADMINISTRAÇÃO
SUBFUNÇÃO	122	ADMINISTRAÇÃO GERAL
PROGRAMA	0001	APOIO ADMINISTRATIVO
ATIVIDADE	2.021	DESPESAS ADMINISTRATIVAS - SMG
ELEMENTO	44905100	OBRA E INSTALAÇÕES
Fonte de Recursos		164.556,17
1500 - Impostos e Transferências		

123 de 156

Anexo II - Dotações Suplementadas

ORGÃO	1	Prefeitura Municipal de Duque de Caxias
UNIDADE	03.01.	Secretaria Municipal de Governo
FUNÇÃO	04	ADMINISTRAÇÃO
SUBFUNÇÃO	122	ADMINISTRAÇÃO GERAL
PROGRAMA	0001	APOIO ADMINISTRATIVO
ATIVIDADE	2.021	DESPESAS ADMINISTRATIVAS - SMG
ELEMENTO	33903000	MATERIAL DE CONSUMO
Fonte de Recursos		5.000,00
1500 - Impostos e Transferências		

ORGÃO	1	Prefeitura Municipal de Duque de Caxias
UNIDADE	03.01.	Secretaria Municipal de Governo
FUNÇÃO	04	ADMINISTRAÇÃO
SUBFUNÇÃO	122	ADMINISTRAÇÃO GERAL
PROGRAMA	0001	APOIO ADMINISTRATIVO
ATIVIDADE	2.021	DESPESAS ADMINISTRATIVAS - SMG
ELEMENTO	33903000	MATERIAL DE CONSUMO
Fonte de Recursos		978,19
1500 - Impostos e Transferências		

ORGÃO	1	Prefeitura Municipal de Duque de Caxias
UNIDADE	03.01.	Secretaria Municipal de Governo
FUNÇÃO	04	ADMINISTRAÇÃO
SUBFUNÇÃO	122	ADMINISTRAÇÃO GERAL
PROGRAMA	0001	APOIO ADMINISTRATIVO
ATIVIDADE	2.021	DESPESAS ADMINISTRATIVAS - SMG
ELEMENTO	33903600	OUTROS SERVIÇOS DE TERCEIROS - P. FÍSICA
Fonte de Recursos		10.580,00
1500 - Impostos e Transferências		

ORGÃO	1	Prefeitura Municipal de Duque de Caxias
UNIDADE	03.01.	Secretaria Municipal de Governo
FUNÇÃO	04	ADMINISTRAÇÃO
SUBFUNÇÃO	122	ADMINISTRAÇÃO GERAL
PROGRAMA	0001	APOIO ADMINISTRATIVO
ATIVIDADE	2.021	DESPESAS ADMINISTRATIVAS - SMG
ELEMENTO	33903600	OUTROS SERVIÇOS DE TERCEIROS - P. FÍSICA
Fonte de Recursos		10.580,00
1500 - Impostos e Transferências		

124 de 156

Anexo II - Dotações Suplementadas

ORGÃO	1	Prefeitura Municipal de Duque de Caxias
UNIDADE	03.01.	Secretaria Municipal de Governo
FUNÇÃO	04	ADMINISTRAÇÃO
SUBFUNÇÃO	122	ADMINISTRAÇÃO GERAL
PROGRAMA	0001	APOIO ADMINISTRATIVO
ATIVIDADE	2.021	DESPESAS ADMINISTRATIVAS - SMG
ELEMENTO	33903902	OUTROS SERVIÇOS DE TERCEIROS - P. JURÍDICA
Fonte de Recursos		5.460.187,50
1500 - Impostos e Transferências		

ORGÃO	1	Prefeitura Municipal de Duque de Caxias
UNIDADE	03.01.	Secretaria Municipal de Governo
FUNÇÃO	04	ADMINISTRAÇÃO
SUBFUNÇÃO	122	ADMINISTRAÇÃO GERAL
PROGRAMA	0001	APOIO ADMINISTRATIVO
ATIVIDADE	2.021	DESPESAS ADMINISTRATIVAS - SMG
ELEMENTO	33903902	OUTROS SERVIÇOS DE TERCEIROS - P. JURÍDICA
Fonte de Recursos		465.976,00
1500 - Impostos e Transferências		

ORGÃO	1	Prefeitura Municipal de Duque de Caxias
UNIDADE	17.01.	Secretaria Municipal de Assistência Social e Direitos Humanos
FUNÇÃO	04	ADMINISTRAÇÃO
SUBFUNÇÃO	122	ADMINISTRAÇÃO GERAL
PROGRAMA	0001	APOIO ADMINISTRATIVO
ATIVIDADE	2.301	DESPESAS ADMINISTRATIVAS - SMASDH
ELEMENTO	33903000	MATERIAL DE CONSUMO
Fonte de Recursos		1.000,00
1500 - Impostos e Transferências		

ORGÃO	1	Prefeitura Municipal de Duque de Caxias
UNIDADE	17.01.	Secretaria Municipal de Assistência Social e Direitos Humanos
FUNÇÃO	04	ADMINISTRAÇÃO
SUBFUNÇÃO	122	ADMINISTRAÇÃO GERAL
PROGRAMA	0001	APOIO ADMINISTRATIVO
ATIVIDADE	2.301	DESPESAS ADMINISTRATIVAS - SMASDH
ELEMENTO	33903000	MATERIAL DE CONSUMO
Fonte de Recursos		1.000,00
1500 - Impostos e Transferências		

125 de 156

Anexo II - Dotações Suplementadas

ORGÃO	1	Prefeitura Municipal de Duque de Caxias
UNIDADE	17.01.	Secretaria Municipal de Assistência Social e Direitos Humanos
FUNÇÃO	04	ADMINISTRAÇÃO
SUBFUNÇÃO	122	ADMINISTRAÇÃO GERAL
PROGRAMA	0001	APOIO ADMINISTRATIVO
ATIVIDADE	2.301	DESPESAS ADMINISTRATIVAS - SMASDH
ELEMENTO	33903000	MATERIAL DE CONSUMO
Fonte de Recursos		1.000,00
1500 - Impostos e Transferências		

ORGÃO	1	Prefeitura Municipal de Duque de Caxias
UNIDADE	17.01.	Secretaria Municipal de Assistência Social e Direitos Humanos
FUNÇÃO	04	ADMINISTRAÇÃO
SUBFUNÇÃO	122	ADMINISTRAÇÃO GERAL
PROGRAMA	0001	APOIO ADMINISTRATIVO
ATIVIDADE	2.301	DESPESAS ADMINISTRATIVAS - SMASDH
ELEMENTO	33903000	MATERIAL DE CONSUMO
Fonte de Recursos		200,00
1500 - Impostos e Transferências		

ORGÃO	1	Prefeitura Municipal de Duque de Caxias
UNIDADE	17.01.	Secretaria Municipal de Assistência Social e Direitos Humanos
FUNÇÃO	04	ADMINISTRAÇÃO
SUBFUNÇÃO	122	ADMINISTRAÇÃO GERAL
PROGRAMA	0001	APOIO ADMINISTRATIVO
ATIVIDADE	2.301	DESPESAS ADMINISTRATIVAS - SMASDH
ELEMENTO	33903000	MATERIAL DE CONSUMO
Fonte de Recursos		2.000,00
1500 - Impostos e Transferências		

ORGÃO	1	Prefeitura Municipal de Duque de Caxias
UNIDADE	17.01.	Secretaria Municipal de Assistência Social e Direitos Humanos
FUNÇÃO	04	ADMINISTRAÇÃO
SUBFUNÇÃO	122	ADMINISTRAÇÃO GERAL
PROGRAMA	0001	APOIO ADMINISTRATIVO
ATIVIDADE	2.301	DESPESAS ADMINISTRATIVAS - SMASDH
ELEMENTO	33903000	MATERIAL DE CONSUMO
Fonte de Recursos		3.000,00
1500 - Impostos e Transferências		

126 de 156



Anexo II - Dotações Suplementadas

ORGÃO	1	Prefeitura Municipal de Duque de Caxias
UNIDADE	17.01.	Secretaria Municipal de Assistência Social e Direitos Humanos
FUNÇÃO	04	ADMINISTRAÇÃO
SUBFUNÇÃO	122	ADMINISTRAÇÃO GERAL
PROGRAMA	0001	APOIO ADMINISTRATIVO
ATIVIDADE	2.301	DESPESAS ADMINISTRATIVAS - SMASDH
ELEMENTO	33903000	MATERIAL DE CONSUMO
Fonte de Recursos		150,00
1500 - Impostos e Transferências		

ORGÃO	1	Prefeitura Municipal de Duque de Caxias
UNIDADE	17.01.	Secretaria Municipal de Assistência Social e Direitos Humanos
FUNÇÃO	04	ADMINISTRAÇÃO
SUBFUNÇÃO	122	ADMINISTRAÇÃO GERAL
PROGRAMA	0001	APOIO ADMINISTRATIVO
ATIVIDADE	2.301	DESPESAS ADMINISTRATIVAS - SMASDH
ELEMENTO	33903000	MATERIAL DE CONSUMO
Fonte de Recursos		470,00
1500 - Impostos e Transferências		

ORGÃO	1	Prefeitura Municipal de Duque de Caxias
UNIDADE	17.01.	Secretaria Municipal de Assistência Social e Direitos Humanos
FUNÇÃO	04	ADMINISTRAÇÃO
SUBFUNÇÃO	122	ADMINISTRAÇÃO GERAL
PROGRAMA	0001	APOIO ADMINISTRATIVO
ATIVIDADE	2.301	DESPESAS ADMINISTRATIVAS - SMASDH
ELEMENTO	33903000	MATERIAL DE CONSUMO
Fonte de Recursos		7.500,00
1500 - Impostos e Transferências		

ORGÃO	1	Prefeitura Municipal de Duque de Caxias
UNIDADE	17.01.	Secretaria Municipal de Assistência Social e Direitos Humanos
FUNÇÃO	04	ADMINISTRAÇÃO
SUBFUNÇÃO	122	ADMINISTRAÇÃO GERAL
PROGRAMA	0001	APOIO ADMINISTRATIVO
ATIVIDADE	2.301	DESPESAS ADMINISTRATIVAS - SMASDH
ELEMENTO	33903000	MATERIAL DE CONSUMO
Fonte de Recursos		2.000,00
1500 - Impostos e Transferências		

131 de 156

Anexo II - Dotações Suplementadas

ORGÃO	1	Prefeitura Municipal de Duque de Caxias
UNIDADE	17.01.	Secretaria Municipal de Assistência Social e Direitos Humanos
FUNÇÃO	04	ADMINISTRAÇÃO
SUBFUNÇÃO	122	ADMINISTRAÇÃO GERAL
PROGRAMA	0001	APOIO ADMINISTRATIVO
ATIVIDADE	2.301	DESPESAS ADMINISTRATIVAS - SMASDH
ELEMENTO	33903000	MATERIAL DE CONSUMO
Fonte de Recursos		1.000,00
1500 - Impostos e Transferências		

ORGÃO	1	Prefeitura Municipal de Duque de Caxias
UNIDADE	17.01.	Secretaria Municipal de Assistência Social e Direitos Humanos
FUNÇÃO	04	ADMINISTRAÇÃO
SUBFUNÇÃO	122	ADMINISTRAÇÃO GERAL
PROGRAMA	0001	APOIO ADMINISTRATIVO
ATIVIDADE	2.301	DESPESAS ADMINISTRATIVAS - SMASDH
ELEMENTO	33903000	MATERIAL DE CONSUMO
Fonte de Recursos		3.500,00
1500 - Impostos e Transferências		

ORGÃO	1	Prefeitura Municipal de Duque de Caxias
UNIDADE	17.01.	Secretaria Municipal de Assistência Social e Direitos Humanos
FUNÇÃO	04	ADMINISTRAÇÃO
SUBFUNÇÃO	122	ADMINISTRAÇÃO GERAL
PROGRAMA	0001	APOIO ADMINISTRATIVO
ATIVIDADE	2.301	DESPESAS ADMINISTRATIVAS - SMASDH
ELEMENTO	33903000	MATERIAL DE CONSUMO
Fonte de Recursos		1.000,00
1500 - Impostos e Transferências		

ORGÃO	1	Prefeitura Municipal de Duque de Caxias
UNIDADE	17.01.	Secretaria Municipal de Assistência Social e Direitos Humanos
FUNÇÃO	04	ADMINISTRAÇÃO
SUBFUNÇÃO	122	ADMINISTRAÇÃO GERAL
PROGRAMA	0001	APOIO ADMINISTRATIVO
ATIVIDADE	2.301	DESPESAS ADMINISTRATIVAS - SMASDH
ELEMENTO	33903000	MATERIAL DE CONSUMO
Fonte de Recursos		40,00
1500 - Impostos e Transferências		

132 de 156

Anexo II - Dotações Suplementadas

ORGÃO	1	Prefeitura Municipal de Duque de Caxias
UNIDADE	17.01.	Secretaria Municipal de Assistência Social e Direitos Humanos
FUNÇÃO	04	ADMINISTRAÇÃO
SUBFUNÇÃO	122	ADMINISTRAÇÃO GERAL
PROGRAMA	0001	APOIO ADMINISTRATIVO
ATIVIDADE	2.301	DESPESAS ADMINISTRATIVAS - SMASDH
ELEMENTO	33903000	MATERIAL DE CONSUMO
Fonte de Recursos		1.000,00
1500 - Impostos e Transferências		

ORGÃO	1	Prefeitura Municipal de Duque de Caxias
UNIDADE	17.01.	Secretaria Municipal de Assistência Social e Direitos Humanos
FUNÇÃO	04	ADMINISTRAÇÃO
SUBFUNÇÃO	122	ADMINISTRAÇÃO GERAL
PROGRAMA	0001	APOIO ADMINISTRATIVO
ATIVIDADE	2.301	DESPESAS ADMINISTRATIVAS - SMASDH
ELEMENTO	33903000	MATERIAL DE CONSUMO
Fonte de Recursos		3.000,00
1500 - Impostos e Transferências		

ORGÃO	1	Prefeitura Municipal de Duque de Caxias
UNIDADE	10.01.	Secretaria Municipal de Educação
FUNÇÃO	12	EDUCAÇÃO
SUBFUNÇÃO	361	ENSINO FUNDAMENTAL
PROGRAMA	0001	APOIO ADMINISTRATIVO
ATIVIDADE	2.098	DESPESAS ADMINISTRATIVAS - ENSINO FUNDAMENTAL
ELEMENTO	33903000	MATERIAL DE CONSUMO
Fonte de Recursos		538.978,03
2569 - Outras Transferências - FNDE - SUPERÁVIT		

ORGÃO	1	Prefeitura Municipal de Duque de Caxias
UNIDADE	10.01.	Secretaria Municipal de Educação
FUNÇÃO	12	EDUCAÇÃO
SUBFUNÇÃO	361	ENSINO FUNDAMENTAL
PROGRAMA	0001	APOIO ADMINISTRATIVO
ATIVIDADE	2.098	DESPESAS ADMINISTRATIVAS - ENSINO FUNDAMENTAL
ELEMENTO	33903000	MATERIAL DE CONSUMO
Fonte de Recursos		538.978,04
1569 - Outras Transferências - FNDE		

133 de 156

Anexo II - Dotações Suplementadas

ORGÃO	1	Prefeitura Municipal de Duque de Caxias
UNIDADE	10.01.	Secretaria Municipal de Educação
FUNÇÃO	12	EDUCAÇÃO
SUBFUNÇÃO	361	ENSINO FUNDAMENTAL
PROGRAMA	0001	APOIO ADMINISTRATIVO
ATIVIDADE	2.098	DESPESAS ADMINISTRATIVAS - ENSINO FUNDAMENTAL
ELEMENTO	33903902	OUTROS SERVIÇOS DE TERCEIROS - P. JURÍDICA
Fonte de Recursos		2.000.000,00
1543 - Fundeb Transferência da União - VAAR		

ORGÃO	1	Prefeitura Municipal de Duque de Caxias
UNIDADE	10.01.	Secretaria Municipal de Educação
FUNÇÃO	12	EDUCAÇÃO
SUBFUNÇÃO	361	ENSINO FUNDAMENTAL
PROGRAMA	0001	APOIO ADMINISTRATIVO
ATIVIDADE	2.098	DESPESAS ADMINISTRATIVAS - ENSINO FUNDAMENTAL
ELEMENTO	33903902	OUTROS SERVIÇOS DE TERCEIROS - P. JURÍDICA
Fonte de Recursos		86.841,88
1500 - Impostos e Transferências		

ORGÃO	1	Prefeitura Municipal de Duque de Caxias
UNIDADE	10.01.	Secretaria Municipal de Educação
FUNÇÃO	12	EDUCAÇÃO
SUBFUNÇÃO	361	ENSINO FUNDAMENTAL
PROGRAMA	0001	APOIO ADMINISTRATIVO
ATIVIDADE	2.098	DESPESAS ADMINISTRATIVAS - ENSINO FUNDAMENTAL
ELEMENTO	33903902	OUTROS SERVIÇOS DE TERCEIROS - P. JURÍDICA
Fonte de Recursos		1.913.760,00
1500 - Impostos e Transferências		

ORGÃO	1	Prefeitura Municipal de Duque de Caxias
UNIDADE	10.01.	Secretaria Municipal de Educação
FUNÇÃO	12	EDUCAÇÃO
SUBFUNÇÃO	361	ENSINO FUNDAMENTAL
PROGRAMA	0001	APOIO ADMINISTRATIVO
ATIVIDADE	2.098	DESPESAS ADMINISTRATIVAS - ENSINO FUNDAMENTAL
ELEMENTO	33903902	OUTROS SERVIÇOS DE TERCEIROS - P. JURÍDICA
Fonte de Recursos		197.242,43
1500 - Impostos e Transferências		

134 de 156



Anexo II - Dotações Suplementadas

ORGÃO	1	Prefeitura Municipal de Duque de Caxias
UNIDADE	10.01.	Secretaria Municipal de Educação
FUNÇÃO	12	EDUCAÇÃO
SUBFUNÇÃO	361	ENSINO FUNDAMENTAL
PROGRAMA	0001	APOIO ADMINISTRATIVO
ATIVIDADE	2.098	DESPESAS ADMINISTRATIVAS - ENSINO FUNDAMENTAL
ELEMENTO	33903902	OUTROS SERVIÇOS DE TERCEIROS - P. JURÍDICA
Fonte de Recursos		45.166,67
1500 - Impostos e Transferências		

ORGÃO	1	Prefeitura Municipal de Duque de Caxias
UNIDADE	10.01.	Secretaria Municipal de Educação
FUNÇÃO	12	EDUCAÇÃO
SUBFUNÇÃO	361	ENSINO FUNDAMENTAL
PROGRAMA	0001	APOIO ADMINISTRATIVO
ATIVIDADE	2.098	DESPESAS ADMINISTRATIVAS - ENSINO FUNDAMENTAL
ELEMENTO	33903902	OUTROS SERVIÇOS DE TERCEIROS - P. JURÍDICA
Fonte de Recursos		584.053,87
1500 - Impostos e Transferências		

ORGÃO	1	Prefeitura Municipal de Duque de Caxias
UNIDADE	10.01.	Secretaria Municipal de Educação
FUNÇÃO	12	EDUCAÇÃO
SUBFUNÇÃO	361	ENSINO FUNDAMENTAL
PROGRAMA	0001	APOIO ADMINISTRATIVO
ATIVIDADE	2.098	DESPESAS ADMINISTRATIVAS - ENSINO FUNDAMENTAL
ELEMENTO	33903902	OUTROS SERVIÇOS DE TERCEIROS - P. JURÍDICA
Fonte de Recursos		1.752.971,26
1500 - Impostos e Transferências		

ORGÃO	1	Prefeitura Municipal de Duque de Caxias
UNIDADE	10.01.	Secretaria Municipal de Educação
FUNÇÃO	12	EDUCAÇÃO
SUBFUNÇÃO	365	EDUCAÇÃO INFANTIL
PROGRAMA	0001	APOIO ADMINISTRATIVO
ATIVIDADE	2.136	DESPESAS ADMINISTRATIVAS - ENSINO INFANTIL
ELEMENTO	33903000	MATERIAL DE CONSUMO
Fonte de Recursos		538.978,03
2569 - Outras Transferências - FNDE - SUPERAVIT		

135 de 156

Anexo II - Dotações Suplementadas

ORGÃO	1	Prefeitura Municipal de Duque de Caxias
UNIDADE	10.01.	Secretaria Municipal de Educação
FUNÇÃO	12	EDUCAÇÃO
SUBFUNÇÃO	365	EDUCAÇÃO INFANTIL
PROGRAMA	0001	APOIO ADMINISTRATIVO
ATIVIDADE	2.136	DESPESAS ADMINISTRATIVAS - ENSINO INFANTIL
ELEMENTO	33903000	MATERIAL DE CONSUMO
Fonte de Recursos		538.978,03
1569 - Outras Transferências - FNDE		

ORGÃO	1	Prefeitura Municipal de Duque de Caxias
UNIDADE	10.01.	Secretaria Municipal de Educação
FUNÇÃO	12	EDUCAÇÃO
SUBFUNÇÃO	365	EDUCAÇÃO INFANTIL
PROGRAMA	0001	APOIO ADMINISTRATIVO
ATIVIDADE	2.136	DESPESAS ADMINISTRATIVAS - ENSINO INFANTIL
ELEMENTO	33903000	MATERIAL DE CONSUMO
Fonte de Recursos		207.111,40
1543 - Fundeb Transferência da União - VAAR		

ORGÃO	1	Prefeitura Municipal de Duque de Caxias
UNIDADE	10.01.	Secretaria Municipal de Educação
FUNÇÃO	12	EDUCAÇÃO
SUBFUNÇÃO	365	EDUCAÇÃO INFANTIL
PROGRAMA	0001	APOIO ADMINISTRATIVO
ATIVIDADE	2.136	DESPESAS ADMINISTRATIVAS - ENSINO INFANTIL
ELEMENTO	33903000	MATERIAL DE CONSUMO
Fonte de Recursos		256.442,20
1543 - Fundeb Transferência da União - VAAR		

ORGÃO	1	Prefeitura Municipal de Duque de Caxias
UNIDADE	10.01.	Secretaria Municipal de Educação
FUNÇÃO	12	EDUCAÇÃO
SUBFUNÇÃO	365	EDUCAÇÃO INFANTIL
PROGRAMA	0001	APOIO ADMINISTRATIVO
ATIVIDADE	2.136	DESPESAS ADMINISTRATIVAS - ENSINO INFANTIL
ELEMENTO	33903000	MATERIAL DE CONSUMO
Fonte de Recursos		192.902,30
1543 - Fundeb Transferência da União - VAAR		

136 de 156

Anexo II - Dotações Suplementadas

ORGÃO	1	Prefeitura Municipal de Duque de Caxias
UNIDADE	10.01.	Secretaria Municipal de Educação
FUNÇÃO	12	EDUCAÇÃO
SUBFUNÇÃO	365	EDUCAÇÃO INFANTIL
PROGRAMA	0001	APOIO ADMINISTRATIVO
ATIVIDADE	2.136	DESPESAS ADMINISTRATIVAS - ENSINO INFANTIL
ELEMENTO	33903000	MATERIAL DE CONSUMO
Fonte de Recursos		18.850,00
1543 - Fundeb Transferência da União - VAAR		

ORGÃO	1	Prefeitura Municipal de Duque de Caxias
UNIDADE	10.01.	Secretaria Municipal de Educação
FUNÇÃO	12	EDUCAÇÃO
SUBFUNÇÃO	365	EDUCAÇÃO INFANTIL
PROGRAMA	0001	APOIO ADMINISTRATIVO
ATIVIDADE	2.136	DESPESAS ADMINISTRATIVAS - ENSINO INFANTIL
ELEMENTO	33903000	MATERIAL DE CONSUMO
Fonte de Recursos		429.763,70
1500 - Impostos e Transferências		

ORGÃO	1	Prefeitura Municipal de Duque de Caxias
UNIDADE	10.01.	Secretaria Municipal de Educação
FUNÇÃO	12	EDUCAÇÃO
SUBFUNÇÃO	365	EDUCAÇÃO INFANTIL
PROGRAMA	0001	APOIO ADMINISTRATIVO
ATIVIDADE	2.136	DESPESAS ADMINISTRATIVAS - ENSINO INFANTIL
ELEMENTO	33903902	OUTROS SERVIÇOS DE TERCEIROS - P. JURÍDICA
Fonte de Recursos		45.166,67
1500 - Impostos e Transferências		

ORGÃO	1	Prefeitura Municipal de Duque de Caxias
UNIDADE	10.01.	Secretaria Municipal de Educação
FUNÇÃO	12	EDUCAÇÃO
SUBFUNÇÃO	365	EDUCAÇÃO INFANTIL
PROGRAMA	0001	APOIO ADMINISTRATIVO
ATIVIDADE	2.136	DESPESAS ADMINISTRATIVAS - ENSINO INFANTIL
ELEMENTO	33903902	OUTROS SERVIÇOS DE TERCEIROS - P. JURÍDICA
Fonte de Recursos		41.666,63
1500 - Impostos e Transferências		

137 de 156

Anexo II - Dotações Suplementadas

ORGÃO	1	Prefeitura Municipal de Duque de Caxias
UNIDADE	10.01.	Secretaria Municipal de Educação
FUNÇÃO	12	EDUCAÇÃO
SUBFUNÇÃO	365	EDUCAÇÃO INFANTIL
PROGRAMA	0001	APOIO ADMINISTRATIVO
ATIVIDADE	2.136	DESPESAS ADMINISTRATIVAS - ENSINO INFANTIL
ELEMENTO	33903000	MATERIAL DE CONSUMO
Fonte de Recursos		223.756,00
1541 - Fundeb Transferência da União - VAAF		

ORGÃO	1	Prefeitura Municipal de Duque de Caxias
UNIDADE	10.01.	Secretaria Municipal de Educação
FUNÇÃO	12	EDUCAÇÃO
SUBFUNÇÃO	365	EDUCAÇÃO INFANTIL
PROGRAMA	0001	APOIO ADMINISTRATIVO
ATIVIDADE	2.136	DESPESAS ADMINISTRATIVAS - ENSINO INFANTIL
ELEMENTO	33903000	MATERIAL DE CONSUMO
Fonte de Recursos		50.100,00
1541 - Fundeb Transferência da União - VAAF		

ORGÃO	1	Prefeitura Municipal de Duque de Caxias
UNIDADE	10.01.	Secretaria Municipal de Educação
FUNÇÃO	12	EDUCAÇÃO
SUBFUNÇÃO	365	EDUCAÇÃO INFANTIL
PROGRAMA	0001	APOIO ADMINISTRATIVO
ATIVIDADE	2.136	DESPESAS ADMINISTRATIVAS - ENSINO INFANTIL
ELEMENTO	33903000	MATERIAL DE CONSUMO
Fonte de Recursos		6.400,00
1541 - Fundeb Transferência da União - VAAF		

ORGÃO	1	Prefeitura Municipal de Duque de Caxias
UNIDADE	10.01.	Secretaria Municipal de Educação
FUNÇÃO	12	EDUCAÇÃO
SUBFUNÇÃO	365	EDUCAÇÃO INFANTIL
PROGRAMA	0001	APOIO ADMINISTRATIVO
ATIVIDADE	2.136	DESPESAS ADMINISTRATIVAS - ENSINO INFANTIL
ELEMENTO	33903000	MATERIAL DE CONSUMO
Fonte de Recursos		26.750,00
1573 - Royalties Vinculados à Educação		

138 de 156



Anexo II - Dotações Suplementadas

ORGÃO	1	Prefeitura Municipal de Duque de Caxias
UNIDADE	10.01.	Secretaria Municipal de Educação
FUNÇÃO	12	EDUCAÇÃO
SUBFUNÇÃO	365	EDUCAÇÃO INFANTIL
PROGRAMA	0001	APOIO ADMINISTRATIVO
ATIVIDADE	2.136	DESPESAS ADMINISTRATIVAS - ENSINO INFANTIL
ELEMENTO	33903000	MATERIAL DE CONSUMO
Fonte de Recursos		545.450,88
1500 - Impostos e Transferências		

ORGÃO	1	Prefeitura Municipal de Duque de Caxias
UNIDADE	10.01.	Secretaria Municipal de Educação
FUNÇÃO	12	EDUCAÇÃO
SUBFUNÇÃO	365	EDUCAÇÃO INFANTIL
PROGRAMA	0001	APOIO ADMINISTRATIVO
ATIVIDADE	2.136	DESPESAS ADMINISTRATIVAS - ENSINO INFANTIL
ELEMENTO	33903000	MATERIAL DE CONSUMO
Fonte de Recursos		355.958,00
1500 - Impostos e Transferências		

ORGÃO	1	Prefeitura Municipal de Duque de Caxias
UNIDADE	10.01.	Secretaria Municipal de Educação
FUNÇÃO	12	EDUCAÇÃO
SUBFUNÇÃO	365	EDUCAÇÃO INFANTIL
PROGRAMA	0001	APOIO ADMINISTRATIVO
ATIVIDADE	2.137	DESPESAS ADMINISTRATIVAS - CRECHES
ELEMENTO	33903902	OUTROS SERVIÇOS DE TERCEIROS - P. JURÍDICA
Fonte de Recursos		45.166,67
1500 - Impostos e Transferências		

ORGÃO	1	Prefeitura Municipal de Duque de Caxias
UNIDADE	10.01.	Secretaria Municipal de Educação
FUNÇÃO	12	EDUCAÇÃO
SUBFUNÇÃO	366	EDUCAÇÃO DE JOVENS E ADULTO
PROGRAMA	0001	APOIO ADMINISTRATIVO
ATIVIDADE	2.148	DESPESAS ADMINISTRATIVAS - EDUCAÇÃO DE JOVENS E ADULTOS (EJA)
ELEMENTO	33903000	MATERIAL DE CONSUMO
Fonte de Recursos		538.978,03
1569 - Outras Transferências - FNDE		

139 de 156

Anexo II - Dotações Suplementadas

ORGÃO	1	Prefeitura Municipal de Duque de Caxias
UNIDADE	10.01.	Secretaria Municipal de Educação
FUNÇÃO	12	EDUCAÇÃO
SUBFUNÇÃO	366	EDUCAÇÃO DE JOVENS E ADULTO
PROGRAMA	0001	APOIO ADMINISTRATIVO
ATIVIDADE	2.148	DESPESAS ADMINISTRATIVAS - EDUCAÇÃO DE JOVENS E ADULTOS (EJA)
ELEMENTO	33903000	MATERIAL DE CONSUMO
Fonte de Recursos		538.978,04
2569 - Outras Transferências - FNDE - SUPERAVIT		

ORGÃO	1	Prefeitura Municipal de Duque de Caxias
UNIDADE	10.01.	Secretaria Municipal de Educação
FUNÇÃO	12	EDUCAÇÃO
SUBFUNÇÃO	366	EDUCAÇÃO DE JOVENS E ADULTO
PROGRAMA	0001	APOIO ADMINISTRATIVO
ATIVIDADE	2.148	DESPESAS ADMINISTRATIVAS - EDUCAÇÃO DE JOVENS E ADULTOS (EJA)
ELEMENTO	33903902	OUTROS SERVIÇOS DE TERCEIROS - P. JURÍDICA
Fonte de Recursos		47.037,50
1543 - Fundeb Transferência da União - VAAR		

ORGÃO	1	Prefeitura Municipal de Duque de Caxias
UNIDADE	10.01.	Secretaria Municipal de Educação
FUNÇÃO	12	EDUCAÇÃO
SUBFUNÇÃO	366	EDUCAÇÃO DE JOVENS E ADULTO
PROGRAMA	0001	APOIO ADMINISTRATIVO
ATIVIDADE	2.148	DESPESAS ADMINISTRATIVAS - EDUCAÇÃO DE JOVENS E ADULTOS (EJA)
ELEMENTO	33903902	OUTROS SERVIÇOS DE TERCEIROS - P. JURÍDICA
Fonte de Recursos		45.166,67
1500 - Impostos e Transferências		

ORGÃO	1	Prefeitura Municipal de Duque de Caxias
UNIDADE	10.01.	Secretaria Municipal de Educação
FUNÇÃO	12	EDUCAÇÃO
SUBFUNÇÃO	367	EDUCAÇÃO ESPECIAL
PROGRAMA	0001	APOIO ADMINISTRATIVO
ATIVIDADE	2.157	DESPESAS ADMINISTRATIVAS - EDUCAÇÃO ESPECIAL
ELEMENTO	33903902	OUTROS SERVIÇOS DE TERCEIROS - P. JURÍDICA
Fonte de Recursos		1.600.000,00
1500 - Impostos e Transferências		

140 de 156

Anexo II - Dotações Suplementadas

ORGÃO	1	Prefeitura Municipal de Duque de Caxias
UNIDADE	10.01.	Secretaria Municipal de Educação
FUNÇÃO	12	EDUCAÇÃO
SUBFUNÇÃO	367	EDUCAÇÃO ESPECIAL
PROGRAMA	0001	APOIO ADMINISTRATIVO
ATIVIDADE	2.157	DESPESAS ADMINISTRATIVAS - EDUCAÇÃO ESPECIAL
ELEMENTO	33903902	OUTROS SERVIÇOS DE TERCEIROS - P. JURÍDICA
Fonte de Recursos		45.166,67
1500 - Impostos e Transferências		

ORGÃO	1	Prefeitura Municipal de Duque de Caxias
UNIDADE	10.01.	Secretaria Municipal de Educação
FUNÇÃO	12	EDUCAÇÃO
SUBFUNÇÃO	122	ADMINISTRAÇÃO GERAL
PROGRAMA	0001	APOIO ADMINISTRATIVO
ATIVIDADE	2.085	PAGAMENTO DE FOLHA E DEMAIS ENCARGOS - SME.
ELEMENTO	31901100	VENCIMENTOS E VANTAGENS FIXAS - PESSOA CIVIL
Fonte de Recursos		480.000,00
1500 - Impostos e Transferências		

ORGÃO	1	Prefeitura Municipal de Duque de Caxias
UNIDADE	15.01.	Secretaria Municipal de Defesa dos Direitos da Terceira Idade
FUNÇÃO	14	DIREITOS DA CIDADANIA
SUBFUNÇÃO	122	ADMINISTRAÇÃO GERAL
PROGRAMA	0015	PROTEÇÃO SOCIAL ESPECIAL
ATIVIDADE	2.586	PAGAMENTO DE FOLHA E DEMAIS ENCARGOS - SMDTI
ELEMENTO	31901100	VENCIMENTOS E VANTAGENS FIXAS - PESSOA CIVIL
Fonte de Recursos		348.818,00
1500 - Impostos e Transferências		

ORGÃO	1	Prefeitura Municipal de Duque de Caxias
UNIDADE	10.01.	Secretaria Municipal de Educação
FUNÇÃO	12	EDUCAÇÃO
SUBFUNÇÃO	122	ADMINISTRAÇÃO GERAL
PROGRAMA	0001	APOIO ADMINISTRATIVO
ATIVIDADE	2.083	DESPESAS ADMINISTRATIVAS - SME
ELEMENTO	33903000	MATERIAL DE CONSUMO
Fonte de Recursos		4.000,00
1500 - Impostos e Transferências		

141 de 156

Anexo II - Dotações Suplementadas

ORGÃO	1	Prefeitura Municipal de Duque de Caxias
UNIDADE	10.01.	Secretaria Municipal de Educação
FUNÇÃO	12	EDUCAÇÃO
SUBFUNÇÃO	122	ADMINISTRAÇÃO GERAL
PROGRAMA	0001	APOIO ADMINISTRATIVO
ATIVIDADE	2.083	DESPESAS ADMINISTRATIVAS - SME
ELEMENTO	33903000	MATERIAL DE CONSUMO
Fonte de Recursos		4.000,00
1500 - Impostos e Transferências		

ORGÃO	1	Prefeitura Municipal de Duque de Caxias
UNIDADE	10.01.	Secretaria Municipal de Educação
FUNÇÃO	12	EDUCAÇÃO
SUBFUNÇÃO	122	ADMINISTRAÇÃO GERAL
PROGRAMA	0001	APOIO ADMINISTRATIVO
ATIVIDADE	2.083	DESPESAS ADMINISTRATIVAS - SME
ELEMENTO	33903000	MATERIAL DE CONSUMO
Fonte de Recursos		1.000,00
1500 - Impostos e Transferências		

ORGÃO	1	Prefeitura Municipal de Duque de Caxias
UNIDADE	10.01.	Secretaria Municipal de Educação
FUNÇÃO	12	EDUCAÇÃO
SUBFUNÇÃO	122	ADMINISTRAÇÃO GERAL
PROGRAMA	0001	APOIO ADMINISTRATIVO
ATIVIDADE	2.083	DESPESAS ADMINISTRATIVAS - SME
ELEMENTO	33903000	MATERIAL DE CONSUMO
Fonte de Recursos		3.000,00
1500 - Impostos e Transferências		

ORGÃO	1	Prefeitura Municipal de Duque de Caxias
UNIDADE	10.01.	Secretaria Municipal de Educação
FUNÇÃO	12	EDUCAÇÃO
SUBFUNÇÃO	122	ADMINISTRAÇÃO GERAL
PROGRAMA	0001	APOIO ADMINISTRATIVO
ATIVIDADE	2.083	DESPESAS ADMINISTRATIVAS - SME
ELEMENTO	33903000	MATERIAL DE CONSUMO
Fonte de Recursos		3.000,00
1500 - Impostos e Transferências		

142 de 156



Anexo II - Dotações Suplementadas

ORGÃO	1	Prefeitura Municipal de Duque de Caxias
UNIDADE	10.01.	Secretaria Municipal de Educação
FUNÇÃO	12	EDUCAÇÃO
SUBFUNÇÃO	122	ADMINISTRAÇÃO GERAL
PROGRAMA	0001	APOIO ADMINISTRATIVO
ATIVIDADE	2.083	DESPESAS ADMINISTRATIVAS - SME
ELEMENTO	33903600	OUTROS SERVIÇOS DE TERCEIROS - P. FÍSICA
Fonte de Recursos		1.737,72
1500 - Impostos e Transferências		

ORGÃO	1	Prefeitura Municipal de Duque de Caxias
UNIDADE	10.01.	Secretaria Municipal de Educação
FUNÇÃO	12	EDUCAÇÃO
SUBFUNÇÃO	122	ADMINISTRAÇÃO GERAL
PROGRAMA	0001	APOIO ADMINISTRATIVO
ATIVIDADE	2.083	DESPESAS ADMINISTRATIVAS - SME
ELEMENTO	33903902	OUTROS SERVIÇOS DE TERCEIROS - P. JURÍDICA
Fonte de Recursos		3.000,00
1500 - Impostos e Transferências		

ORGÃO	1	Prefeitura Municipal de Duque de Caxias
UNIDADE	10.01.	Secretaria Municipal de Educação
FUNÇÃO	12	EDUCAÇÃO
SUBFUNÇÃO	122	ADMINISTRAÇÃO GERAL
PROGRAMA	0001	APOIO ADMINISTRATIVO
ATIVIDADE	2.083	DESPESAS ADMINISTRATIVAS - SME
ELEMENTO	33903902	OUTROS SERVIÇOS DE TERCEIROS - P. JURÍDICA
Fonte de Recursos		3.000,00
1500 - Impostos e Transferências		

ORGÃO	1	Prefeitura Municipal de Duque de Caxias
UNIDADE	10.01.	Secretaria Municipal de Educação
FUNÇÃO	12	EDUCAÇÃO
SUBFUNÇÃO	122	ADMINISTRAÇÃO GERAL
PROGRAMA	0001	APOIO ADMINISTRATIVO
ATIVIDADE	2.083	DESPESAS ADMINISTRATIVAS - SME
ELEMENTO	33903902	OUTROS SERVIÇOS DE TERCEIROS - P. JURÍDICA
Fonte de Recursos		25.978,46
1500 - Impostos e Transferências		

143 de 156

Anexo II - Dotações Suplementadas

ORGÃO	3	Fundo Municipal de Saúde
UNIDADE	14.91.	Fundo Municipal de Saúde
FUNÇÃO	10	SAÚDE
SUBFUNÇÃO	302	ASSISTÊNCIA HOSPITALAR E AMBULATORIAL
PROGRAMA	0018	PROMOÇÃO DE SAÚDE E BEM ESTAR DA POPULAÇÃO CAXIENSE
ATIVIDADE	2.588	OPERACIONALIZAÇÃO E MANUTENÇÃO DO HOSPITAL ADÃO PEREIRA NUNES
ELEMENTO	33903902	OUTROS SERVIÇOS DE TERCEIROS - P. JURÍDICA
Fonte de Recursos		31.900,00
1632 - Convênios com Estado Vinculados à Saúde		

ORGÃO	3	Fundo Municipal de Saúde
UNIDADE	14.91.	Fundo Municipal de Saúde
FUNÇÃO	10	SAÚDE
SUBFUNÇÃO	302	ASSISTÊNCIA HOSPITALAR E AMBULATORIAL
PROGRAMA	0018	PROMOÇÃO DE SAÚDE E BEM ESTAR DA POPULAÇÃO CAXIENSE
ATIVIDADE	2.588	OPERACIONALIZAÇÃO E MANUTENÇÃO DO HOSPITAL ADÃO PEREIRA NUNES
ELEMENTO	33903902	OUTROS SERVIÇOS DE TERCEIROS - P. JURÍDICA
Fonte de Recursos		2.828.248,34
1632 - Convênios com Estado Vinculados à Saúde		

ORGÃO	3	Fundo Municipal de Saúde
UNIDADE	14.91.	Fundo Municipal de Saúde
FUNÇÃO	10	SAÚDE
SUBFUNÇÃO	302	ASSISTÊNCIA HOSPITALAR E AMBULATORIAL
PROGRAMA	0018	PROMOÇÃO DE SAÚDE E BEM ESTAR DA POPULAÇÃO CAXIENSE
ATIVIDADE	2.588	OPERACIONALIZAÇÃO E MANUTENÇÃO DO HOSPITAL ADÃO PEREIRA NUNES
ELEMENTO	33903902	OUTROS SERVIÇOS DE TERCEIROS - P. JURÍDICA
Fonte de Recursos		863.924,75
1632 - Convênios com Estado Vinculados à Saúde		

ORGÃO	3	Fundo Municipal de Saúde
UNIDADE	14.91.	Fundo Municipal de Saúde
FUNÇÃO	10	SAÚDE
SUBFUNÇÃO	302	ASSISTÊNCIA HOSPITALAR E AMBULATORIAL
PROGRAMA	0018	PROMOÇÃO DE SAÚDE E BEM ESTAR DA POPULAÇÃO CAXIENSE
ATIVIDADE	2.588	OPERACIONALIZAÇÃO E MANUTENÇÃO DO HOSPITAL ADÃO PEREIRA NUNES
ELEMENTO	33903902	OUTROS SERVIÇOS DE TERCEIROS - P. JURÍDICA
Fonte de Recursos		221.351,31
1632 - Convênios com Estado Vinculados à Saúde		

144 de 156

Anexo II - Dotações Suplementadas

ORGÃO	3	Fundo Municipal de Saúde
UNIDADE	14.91.	Fundo Municipal de Saúde
FUNÇÃO	10	SAÚDE
SUBFUNÇÃO	302	ASSISTÊNCIA HOSPITALAR E AMBULATORIAL
PROGRAMA	0018	PROMOÇÃO DE SAÚDE E BEM ESTAR DA POPULAÇÃO CAXIENSE
ATIVIDADE	2.588	OPERACIONALIZAÇÃO E MANUTENÇÃO DO HOSPITAL ADÃO PEREIRA NUNES
ELEMENTO	33903902	OUTROS SERVIÇOS DE TERCEIROS - P. JURÍDICA
Fonte de Recursos		50.735,15
1632 - Convênios com Estado Vinculados à Saúde		

ORGÃO	3	Fundo Municipal de Saúde
UNIDADE	14.91.	Fundo Municipal de Saúde
FUNÇÃO	10	SAÚDE
SUBFUNÇÃO	302	ASSISTÊNCIA HOSPITALAR E AMBULATORIAL
PROGRAMA	0018	PROMOÇÃO DE SAÚDE E BEM ESTAR DA POPULAÇÃO CAXIENSE
ATIVIDADE	2.588	OPERACIONALIZAÇÃO E MANUTENÇÃO DO HOSPITAL ADÃO PEREIRA NUNES
ELEMENTO	33903902	OUTROS SERVIÇOS DE TERCEIROS - P. JURÍDICA
Fonte de Recursos		7.675.661,03
1632 - Convênios com Estado Vinculados à Saúde		

ORGÃO	3	Fundo Municipal de Saúde
UNIDADE	14.91.	Fundo Municipal de Saúde
FUNÇÃO	10	SAÚDE
SUBFUNÇÃO	302	ASSISTÊNCIA HOSPITALAR E AMBULATORIAL
PROGRAMA	0018	PROMOÇÃO DE SAÚDE E BEM ESTAR DA POPULAÇÃO CAXIENSE
ATIVIDADE	2.588	OPERACIONALIZAÇÃO E MANUTENÇÃO DO HOSPITAL ADÃO PEREIRA NUNES
ELEMENTO	33903902	OUTROS SERVIÇOS DE TERCEIROS - P. JURÍDICA
Fonte de Recursos		60.000,00
1632 - Convênios com Estado Vinculados à Saúde		

ORGÃO	3	Fundo Municipal de Saúde
UNIDADE	14.91.	Fundo Municipal de Saúde
FUNÇÃO	10	SAÚDE
SUBFUNÇÃO	302	ASSISTÊNCIA HOSPITALAR E AMBULATORIAL
PROGRAMA	0018	PROMOÇÃO DE SAÚDE E BEM ESTAR DA POPULAÇÃO CAXIENSE
ATIVIDADE	2.588	OPERACIONALIZAÇÃO E MANUTENÇÃO DO HOSPITAL ADÃO PEREIRA NUNES
ELEMENTO	33903902	OUTROS SERVIÇOS DE TERCEIROS - P. JURÍDICA
Fonte de Recursos		5.532.598,79
1632 - Convênios com Estado Vinculados à Saúde		

145 de 156

Anexo II - Dotações Suplementadas

ORGÃO	3	Fundo Municipal de Saúde
UNIDADE	14.91.	Fundo Municipal de Saúde
FUNÇÃO	10	SAÚDE
SUBFUNÇÃO	302	ASSISTÊNCIA HOSPITALAR E AMBULATORIAL
PROGRAMA	0018	PROMOÇÃO DE SAÚDE E BEM ESTAR DA POPULAÇÃO CAXIENSE
ATIVIDADE	2.588	OPERACIONALIZAÇÃO E MANUTENÇÃO DO HOSPITAL ADÃO PEREIRA NUNES
ELEMENTO	33903902	OUTROS SERVIÇOS DE TERCEIROS - P. JURÍDICA
Fonte de Recursos		235.962,22
1632 - Convênios com Estado Vinculados à Saúde		

ORGÃO	3	Fundo Municipal de Saúde
UNIDADE	14.91.	Fundo Municipal de Saúde
FUNÇÃO	10	SAÚDE
SUBFUNÇÃO	302	ASSISTÊNCIA HOSPITALAR E AMBULATORIAL
PROGRAMA	0018	PROMOÇÃO DE SAÚDE E BEM ESTAR DA POPULAÇÃO CAXIENSE
ATIVIDADE	2.588	OPERACIONALIZAÇÃO E MANUTENÇÃO DO HOSPITAL ADÃO PEREIRA NUNES
ELEMENTO	33903902	OUTROS SERVIÇOS DE TERCEIROS - P. JURÍDICA
Fonte de Recursos		261.430,23
1632 - Convênios com Estado Vinculados à Saúde		

ORGÃO	3	Fundo Municipal de Saúde
UNIDADE	14.91.	Fundo Municipal de Saúde
FUNÇÃO	10	SAÚDE
SUBFUNÇÃO	302	ASSISTÊNCIA HOSPITALAR E AMBULATORIAL
PROGRAMA	0018	PROMOÇÃO DE SAÚDE E BEM ESTAR DA POPULAÇÃO CAXIENSE
ATIVIDADE	2.588	OPERACIONALIZAÇÃO E MANUTENÇÃO DO HOSPITAL ADÃO PEREIRA NUNES
ELEMENTO	33903902	OUTROS SERVIÇOS DE TERCEIROS - P. JURÍDICA
Fonte de Recursos		12.764.424,94
1632 - Convênios com Estado Vinculados à Saúde		

ORGÃO	3	Fundo Municipal de Saúde
UNIDADE	14.91.	Fundo Municipal de Saúde
FUNÇÃO	10	SAÚDE
SUBFUNÇÃO	302	ASSISTÊNCIA HOSPITALAR E AMBULATORIAL
PROGRAMA	0018	PROMOÇÃO DE SAÚDE E BEM ESTAR DA POPULAÇÃO CAXIENSE
ATIVIDADE	2.588	OPERACIONALIZAÇÃO E MANUTENÇÃO DO HOSPITAL ADÃO PEREIRA NUNES
ELEMENTO	33903902	OUTROS SERVIÇOS DE TERCEIROS - P. JURÍDICA
Fonte de Recursos		644.487,38
1632 - Convênios com Estado Vinculados à Saúde		

146 de 156



Anexo II - Dotações Suplementadas

ORGÃO	3	Fundo Municipal de Saúde
UNIDADE	14.91.	Fundo Municipal de Saúde
FUNÇÃO	10	SAÚDE
SUBFUNÇÃO	302	ASSISTÊNCIA HOSPITALAR E AMBULATORIAL
PROGRAMA	0018	PROMOÇÃO DE SAÚDE E BEM ESTAR DA POPULAÇÃO CAXIENSE
ATIVIDADE	2.588	OPERACIONALIZAÇÃO E MANUTENÇÃO DO HOSPITAL ADÃO PEREIRA NUNES
ELEMENTO	33903902	OUTROS SERVIÇOS DE TERCEIROS - P. JURÍDICA
Fonte de Recursos		208.789,85
1632 - Convênios com Estado Vinculados à Saúde		

ORGÃO	3	Fundo Municipal de Saúde
UNIDADE	14.91.	Fundo Municipal de Saúde
FUNÇÃO	10	SAÚDE
SUBFUNÇÃO	302	ASSISTÊNCIA HOSPITALAR E AMBULATORIAL
PROGRAMA	0018	PROMOÇÃO DE SAÚDE E BEM ESTAR DA POPULAÇÃO CAXIENSE
ATIVIDADE	2.588	OPERACIONALIZAÇÃO E MANUTENÇÃO DO HOSPITAL ADÃO PEREIRA NUNES
ELEMENTO	33903902	OUTROS SERVIÇOS DE TERCEIROS - P. JURÍDICA
Fonte de Recursos		3.000,00
1500 - Impostos e Transferências		

ORGÃO	1	Prefeitura Municipal de Duque de Caxias
UNIDADE	11.01.	Secretaria Municipal de Cultura e Turismo
FUNÇÃO	13	CULTURA
SUBFUNÇÃO	391	PATRIMONIO HISTÓRICO ARTÍSTICO E ARQUEOLÓGICO
PROGRAMA	0016	RECONHECIMENTO E PRESERVAÇÃO DE BENS CULTURAIS E TURÍSTICOS
PROJETO	1.156	REFORMAS E REVITALIZAÇÕES NOS EQUIPAMENTOS CULTURAIS E TURÍSTICOS
ELEMENTO	33903902	OUTROS SERVIÇOS DE TERCEIROS - P. JURÍDICA
Fonte de Recursos		152.482,44
1500 - Impostos e Transferências		

ORGÃO	1	Prefeitura Municipal de Duque de Caxias
UNIDADE	11.01.	Secretaria Municipal de Cultura e Turismo
FUNÇÃO	13	CULTURA
SUBFUNÇÃO	391	PATRIMONIO HISTÓRICO ARTÍSTICO E ARQUEOLÓGICO
PROGRAMA	0016	RECONHECIMENTO E PRESERVAÇÃO DE BENS CULTURAIS E TURÍSTICOS
PROJETO	1.156	REFORMAS E REVITALIZAÇÕES NOS EQUIPAMENTOS CULTURAIS E TURÍSTICOS
ELEMENTO	44905200	EQUIPAMENTOS E MATERIAL PERMANENTE
Fonte de Recursos		444.508,63
1500 - Impostos e Transferências		

147 de 156

Anexo II - Dotações Suplementadas

ORGÃO	5	Instituto de Previdência do Mun de Duque de Caxias
UNIDADE	25.01.	Instituto de Previdência dos Serv. Públicos do Município de Duque de Caxias
FUNÇÃO	09	PREVIDÊNCIA SOCIAL
SUBFUNÇÃO	122	ADMINISTRAÇÃO GERAL
PROGRAMA	0001	APOIO ADMINISTRATIVO
ATIVIDADE	2.612	PAGAMENTO DE FOLHA E DEMAIS ENCARGOS - IPMDC.
ELEMENTO	31901100	VENCIMENTOS E VANTAGENS FIXAS - PESSOA CIVIL
Fonte de Recursos		2.505.737,00
1802 - Recursos Vinculados ao RPPS		

ORGÃO	5	Instituto de Previdência do Mun de Duque de Caxias
UNIDADE	25.01.	Instituto de Previdência dos Serv. Públicos do Município de Duque de Caxias
FUNÇÃO	09	PREVIDÊNCIA SOCIAL
SUBFUNÇÃO	122	ADMINISTRAÇÃO GERAL
PROGRAMA	0001	APOIO ADMINISTRATIVO
ATIVIDADE	2.612	PAGAMENTO DE FOLHA E DEMAIS ENCARGOS - IPMDC.
ELEMENTO	31901302	OBRIGAÇÕES PATRONAIS - INSS
Fonte de Recursos		200.000,00
1802 - Recursos Vinculados ao RPPS		

ORGÃO	1	Prefeitura Municipal de Duque de Caxias
UNIDADE	10.01.	Secretaria Municipal de Educação
FUNÇÃO	12	EDUCAÇÃO
SUBFUNÇÃO	361	ENSINO FUNDAMENTAL
PROGRAMA	0001	APOIO ADMINISTRATIVO
ATIVIDADE	2.097	PAGAMENTO DE FOLHA E DEMAIS ENCARGOS - ENSINO FUNDAMENTAL.
ELEMENTO	31901100	VENCIMENTOS E VANTAGENS FIXAS - PESSOA CIVIL
Fonte de Recursos		700.000,00
1540 - Fundeb Transferências de Impostos		

ORGÃO	1	Prefeitura Municipal de Duque de Caxias
UNIDADE	10.01.	Secretaria Municipal de Educação
FUNÇÃO	12	EDUCAÇÃO
SUBFUNÇÃO	361	ENSINO FUNDAMENTAL
PROGRAMA	0001	APOIO ADMINISTRATIVO
ATIVIDADE	2.097	PAGAMENTO DE FOLHA E DEMAIS ENCARGOS - ENSINO FUNDAMENTAL.
ELEMENTO	31900400	CONTRATAÇÃO POR TEMPO DETERMINADO
Fonte de Recursos		15.000.000,00
1540 - Fundeb Transferências de Impostos		

148 de 156

Anexo II - Dotações Suplementadas

ORGÃO	1	Prefeitura Municipal de Duque de Caxias
UNIDADE	10.01.	Secretaria Municipal de Educação
FUNÇÃO	12	EDUCAÇÃO
SUBFUNÇÃO	365	EDUCAÇÃO INFANTIL
PROGRAMA	0001	APOIO ADMINISTRATIVO
ATIVIDADE	2.138	PAGAMENTO DE FOLHA E DEMAIS ENCARGOS - ENSINO INFANTIL.
ELEMENTO	31901100	VENCIMENTOS E VANTAGENS FIXAS - PESSOA CIVIL
Fonte de Recursos		900.000,00
1500 - Impostos e Transferências		

ORGÃO	1	Prefeitura Municipal de Duque de Caxias
UNIDADE	10.01.	Secretaria Municipal de Educação
FUNÇÃO	12	EDUCAÇÃO
SUBFUNÇÃO	365	EDUCAÇÃO INFANTIL
PROGRAMA	0001	APOIO ADMINISTRATIVO
ATIVIDADE	2.138	PAGAMENTO DE FOLHA E DEMAIS ENCARGOS - ENSINO INFANTIL.
ELEMENTO	31901100	VENCIMENTOS E VANTAGENS FIXAS - PESSOA CIVIL
Fonte de Recursos		1.200.000,00
1542 - Fundeb Transferência da União - VAAT		

ORGÃO	1	Prefeitura Municipal de Duque de Caxias
UNIDADE	10.01.	Secretaria Municipal de Educação
FUNÇÃO	12	EDUCAÇÃO
SUBFUNÇÃO	365	EDUCAÇÃO INFANTIL
PROGRAMA	0001	APOIO ADMINISTRATIVO
ATIVIDADE	2.138	PAGAMENTO DE FOLHA E DEMAIS ENCARGOS - ENSINO INFANTIL.
ELEMENTO	31901100	VENCIMENTOS E VANTAGENS FIXAS - PESSOA CIVIL
Fonte de Recursos		8.000,00
1543 - Fundeb Transferência da União - VAAR		

ORGÃO	1	Prefeitura Municipal de Duque de Caxias
UNIDADE	10.01.	Secretaria Municipal de Educação
FUNÇÃO	12	EDUCAÇÃO
SUBFUNÇÃO	365	EDUCAÇÃO INFANTIL
PROGRAMA	0001	APOIO ADMINISTRATIVO
ATIVIDADE	2.138	PAGAMENTO DE FOLHA E DEMAIS ENCARGOS - ENSINO INFANTIL.
ELEMENTO	31901100	VENCIMENTOS E VANTAGENS FIXAS - PESSOA CIVIL
Fonte de Recursos		44.000,00
1541 - Fundeb Transferência da União - VAAF		

149 de 156

Anexo II - Dotações Suplementadas

ORGÃO	1	Prefeitura Municipal de Duque de Caxias
UNIDADE	10.01.	Secretaria Municipal de Educação
FUNÇÃO	12	EDUCAÇÃO
SUBFUNÇÃO	365	EDUCAÇÃO INFANTIL
PROGRAMA	0001	APOIO ADMINISTRATIVO
ATIVIDADE	2.138	PAGAMENTO DE FOLHA E DEMAIS ENCARGOS - ENSINO INFANTIL.
ELEMENTO	31900400	CONTRATAÇÃO POR TEMPO DETERMINADO
Fonte de Recursos		2.000.000,00
1540 - Fundeb Transferências de Impostos		

ORGÃO	1	Prefeitura Municipal de Duque de Caxias
UNIDADE	10.01.	Secretaria Municipal de Educação
FUNÇÃO	12	EDUCAÇÃO
SUBFUNÇÃO	365	EDUCAÇÃO INFANTIL
PROGRAMA	0001	APOIO ADMINISTRATIVO
ATIVIDADE	2.139	PAGAMENTO DE FOLHA E DEMAIS ENCARGOS - CRECHES.
ELEMENTO	31901100	VENCIMENTOS E VANTAGENS FIXAS - PESSOA CIVIL
Fonte de Recursos		1.000.000,00
1500 - Impostos e Transferências		

ORGÃO	1	Prefeitura Municipal de Duque de Caxias
UNIDADE	10.01.	Secretaria Municipal de Educação
FUNÇÃO	12	EDUCAÇÃO
SUBFUNÇÃO	365	EDUCAÇÃO INFANTIL
PROGRAMA	0001	APOIO ADMINISTRATIVO
ATIVIDADE	2.139	PAGAMENTO DE FOLHA E DEMAIS ENCARGOS - CRECHES.
ELEMENTO	31901100	VENCIMENTOS E VANTAGENS FIXAS - PESSOA CIVIL
Fonte de Recursos		5.000,00
1543 - Fundeb Transferência da União - VAAR		

ORGÃO	1	Prefeitura Municipal de Duque de Caxias
UNIDADE	10.01.	Secretaria Municipal de Educação
FUNÇÃO	12	EDUCAÇÃO
SUBFUNÇÃO	365	EDUCAÇÃO INFANTIL
PROGRAMA	0001	APOIO ADMINISTRATIVO
ATIVIDADE	2.139	PAGAMENTO DE FOLHA E DEMAIS ENCARGOS - CRECHES.
ELEMENTO	31901100	VENCIMENTOS E VANTAGENS FIXAS - PESSOA CIVIL
Fonte de Recursos		27.500,00
1541 - Fundeb Transferência da União - VAAF		

150 de 156



Anexo II - Dotações Suplementadas

ORGÃO	1	Prefeitura Municipal de Duque de Caxias
UNIDADE	10.01.	Secretaria Municipal de Educação
FUNÇÃO	12	EDUCAÇÃO
SUBFUNÇÃO	365	EDUCAÇÃO INFANTIL
PROGRAMA	0001	APOIO ADMINISTRATIVO
ATIVIDADE	2.139	PAGAMENTO DE FOLHA E DEMAIS ENCARGOS - CRECHES.
ELEMENTO	31900400	CONTRATAÇÃO POR TEMPO DETERMINADO
Fonte de Recursos		1.500.000,00
1540 - Fundeb Transferências de Impostos		

ORGÃO	1	Prefeitura Municipal de Duque de Caxias
UNIDADE	10.01.	Secretaria Municipal de Educação
FUNÇÃO	12	EDUCAÇÃO
SUBFUNÇÃO	366	EDUCAÇÃO DE JOVENS E ADULTO
PROGRAMA	0001	APOIO ADMINISTRATIVO
ATIVIDADE	2.147	PAGAMENTO DE FOLHA E DEMAIS ENCARGOS - EDUCAÇÃO DE JOVENS E ADULTOS - EJA.
ELEMENTO	31901100	VENCIMENTOS E VANTAGENS FIXAS - PESSOA CIVIL
Fonte de Recursos		10.000,00
1543 - Fundeb Transferência da União - VAAR		

ORGÃO	1	Prefeitura Municipal de Duque de Caxias
UNIDADE	10.01.	Secretaria Municipal de Educação
FUNÇÃO	12	EDUCAÇÃO
SUBFUNÇÃO	366	EDUCAÇÃO DE JOVENS E ADULTO
PROGRAMA	0001	APOIO ADMINISTRATIVO
ATIVIDADE	2.147	PAGAMENTO DE FOLHA E DEMAIS ENCARGOS - EDUCAÇÃO DE JOVENS E ADULTOS - EJA.
ELEMENTO	31901100	VENCIMENTOS E VANTAGENS FIXAS - PESSOA CIVIL
Fonte de Recursos		55.000,00
1541 - Fundeb Transferência da União - VAAF		

ORGÃO	1	Prefeitura Municipal de Duque de Caxias
UNIDADE	10.01.	Secretaria Municipal de Educação
FUNÇÃO	12	EDUCAÇÃO
SUBFUNÇÃO	366	EDUCAÇÃO DE JOVENS E ADULTO
PROGRAMA	0001	APOIO ADMINISTRATIVO
ATIVIDADE	2.147	PAGAMENTO DE FOLHA E DEMAIS ENCARGOS - EDUCAÇÃO DE JOVENS E ADULTOS - EJA.
ELEMENTO	31900400	CONTRATAÇÃO POR TEMPO DETERMINADO
Fonte de Recursos		3.000.000,00
1540 - Fundeb Transferências de Impostos		

151 de 156

Anexo II - Dotações Suplementadas

ORGÃO	1	Prefeitura Municipal de Duque de Caxias
UNIDADE	10.01.	Secretaria Municipal de Educação
FUNÇÃO	12	EDUCAÇÃO
SUBFUNÇÃO	367	EDUCAÇÃO ESPECIAL
PROGRAMA	0001	APOIO ADMINISTRATIVO
ATIVIDADE	2.158	PAGAMENTO DE FOLHA E DEMAIS ENCARGOS - EDUCAÇÃO ESPECIAL.
ELEMENTO	31901100	VENCIMENTOS E VANTAGENS FIXAS - PESSOA CIVIL
Fonte de Recursos		7.000,00
1543 - Fundeb Transferência da União - VAAF		

ORGÃO	1	Prefeitura Municipal de Duque de Caxias
UNIDADE	10.01.	Secretaria Municipal de Educação
FUNÇÃO	12	EDUCAÇÃO
SUBFUNÇÃO	367	EDUCAÇÃO ESPECIAL
PROGRAMA	0001	APOIO ADMINISTRATIVO
ATIVIDADE	2.158	PAGAMENTO DE FOLHA E DEMAIS ENCARGOS - EDUCAÇÃO ESPECIAL.
ELEMENTO	31901100	VENCIMENTOS E VANTAGENS FIXAS - PESSOA CIVIL
Fonte de Recursos		38.500,00
1541 - Fundeb Transferência da União - VAAF		

ORGÃO	1	Prefeitura Municipal de Duque de Caxias
UNIDADE	10.01.	Secretaria Municipal de Educação
FUNÇÃO	12	EDUCAÇÃO
SUBFUNÇÃO	367	EDUCAÇÃO ESPECIAL
PROGRAMA	0001	APOIO ADMINISTRATIVO
ATIVIDADE	2.158	PAGAMENTO DE FOLHA E DEMAIS ENCARGOS - EDUCAÇÃO ESPECIAL.
ELEMENTO	31900400	CONTRATAÇÃO POR TEMPO DETERMINADO
Fonte de Recursos		2.000.000,00
1540 - Fundeb Transferências de Impostos		

ORGÃO	4	Fundação de Apoio a Escola Técn, Ciência, Tecnologia
UNIDADE	10.02.	FUNDEC
FUNÇÃO	04	ADMINISTRAÇÃO
SUBFUNÇÃO	122	ADMINISTRAÇÃO GERAL
PROGRAMA	0001	APOIO ADMINISTRATIVO
PROJETO	1.068	CONVÊNIO E PARCERIAS
ELEMENTO	31900400	CONTRATAÇÃO POR TEMPO DETERMINADO
Fonte de Recursos		35.000,00
2700 - Demais Convênios - SUPERÁVIT		

152 de 156

Anexo II - Dotações Suplementadas

ORGÃO	4	Fundação de Apoio a Escola Técn, Ciência, Tecnologia
UNIDADE	10.02.	FUNDEC
FUNÇÃO	04	ADMINISTRAÇÃO
SUBFUNÇÃO	122	ADMINISTRAÇÃO GERAL
PROGRAMA	0001	APOIO ADMINISTRATIVO
PROJETO	1.068	CONVÊNIO E PARCERIAS
ELEMENTO	33901800	AUXÍLIO FINANCEIRO A ESTUDANTES
Fonte de Recursos		25.000,00
1700 - Outros Convênios		

ORGÃO	4	Fundação de Apoio a Escola Técn, Ciência, Tecnologia
UNIDADE	10.02.	FUNDEC
FUNÇÃO	04	ADMINISTRAÇÃO
SUBFUNÇÃO	122	ADMINISTRAÇÃO GERAL
PROGRAMA	0001	APOIO ADMINISTRATIVO
PROJETO	1.068	CONVÊNIO E PARCERIAS
ELEMENTO	31901302	OBRIGAÇÕES PATRONAIS - INSS
Fonte de Recursos		4.336,11
2700 - Demais Convênios - SUPERÁVIT		

ORGÃO	4	Fundação de Apoio a Escola Técn, Ciência, Tecnologia
UNIDADE	10.02.	FUNDEC
FUNÇÃO	04	ADMINISTRAÇÃO
SUBFUNÇÃO	122	ADMINISTRAÇÃO GERAL
PROGRAMA	0001	APOIO ADMINISTRATIVO
ATIVIDADE	2.163	DESPESAS ADMINISTRATIVAS - FUNDEC
ELEMENTO	33903000	MATERIAL DE CONSUMO
Fonte de Recursos		284.000,00
1500 - Impostos e Transferências		

ORGÃO	4	Fundação de Apoio a Escola Técn, Ciência, Tecnologia
UNIDADE	10.02.	FUNDEC
FUNÇÃO	04	ADMINISTRAÇÃO
SUBFUNÇÃO	122	ADMINISTRAÇÃO GERAL
PROGRAMA	0001	APOIO ADMINISTRATIVO
ATIVIDADE	2.163	DESPESAS ADMINISTRATIVAS - FUNDEC
ELEMENTO	33903000	MATERIAL DE CONSUMO
Fonte de Recursos		210.000,00
1500 - Impostos e Transferências		

153 de 156

Anexo II - Dotações Suplementadas

ORGÃO	4	Fundação de Apoio a Escola Técn, Ciência, Tecnologia
UNIDADE	10.02.	FUNDEC
FUNÇÃO	04	ADMINISTRAÇÃO
SUBFUNÇÃO	122	ADMINISTRAÇÃO GERAL
PROGRAMA	0001	APOIO ADMINISTRATIVO
ATIVIDADE	2.164	PAGAMENTO DE FOLHA E DEMAIS ENCARGOS - FUNDEC
ELEMENTO	31901100	VENCIMENTOS E VANTAGENS FIXAS - PESSOA CIVIL
Fonte de Recursos		800.000,00
1500 - Impostos e Transferências		

ORGÃO	4	Fundação de Apoio a Escola Técn, Ciência, Tecnologia
UNIDADE	10.02.	FUNDEC
FUNÇÃO	04	ADMINISTRAÇÃO
SUBFUNÇÃO	122	ADMINISTRAÇÃO GERAL
PROGRAMA	0001	APOIO ADMINISTRATIVO
ATIVIDADE	2.164	PAGAMENTO DE FOLHA E DEMAIS ENCARGOS - FUNDEC
ELEMENTO	31900400	CONTRATAÇÃO POR TEMPO DETERMINADO
Fonte de Recursos		9.400.000,00
1500 - Impostos e Transferências		

ORGÃO	4	Fundação de Apoio a Escola Técn, Ciência, Tecnologia
UNIDADE	10.02.	FUNDEC
FUNÇÃO	04	ADMINISTRAÇÃO
SUBFUNÇÃO	122	ADMINISTRAÇÃO GERAL
PROGRAMA	0001	APOIO ADMINISTRATIVO
ATIVIDADE	2.164	PAGAMENTO DE FOLHA E DEMAIS ENCARGOS - FUNDEC
ELEMENTO	31901302	OBRIGAÇÕES PATRONAIS - INSS
Fonte de Recursos		1.800.000,00
1500 - Impostos e Transferências		

ORGÃO	1	Prefeitura Municipal de Duque de Caxias
UNIDADE	23.01.	Secretaria Municipal da Mulher
FUNÇÃO	04	ADMINISTRAÇÃO
SUBFUNÇÃO	122	ADMINISTRAÇÃO GERAL
PROGRAMA	0001	APOIO ADMINISTRATIVO
ATIVIDADE	2.589	PAGAMENTO DE FOLHA E DEMAIS ENCARGOS - SMM
ELEMENTO	31901100	VENCIMENTOS E VANTAGENS FIXAS - PESSOA CIVIL
Fonte de Recursos		190.000,00
1500 - Impostos e Transferências		

154 de 156



Anexo II - Dotações Suplementadas

ORGÃO	1	Prefeitura Municipal de Duque de Caxias
UNIDADE	23.01.	Secretaria Municipal da Mulher
FUNÇÃO	04	ADMINISTRAÇÃO
SUBFUNÇÃO	122	ADMINISTRAÇÃO GERAL
PROGRAMA	0001	APOIO ADMINISTRATIVO
ATIVIDADE	2.589	PAGAMENTO DE FOLHA E DE MAIS ENCARGOS - SMM
ELEMENTO	31901302	OBRIGAÇÕES PATRONAIS - INSS
Fonte de Recursos		40.000,00
1500 - Impostos e Transferências		

ORGÃO	3	Fundo Municipal de Saúde
UNIDADE	14.91.	Fundo Municipal de Saúde
FUNÇÃO	10	SAÚDE
SUBFUNÇÃO	302	ASSISTÊNCIA HOSPITALAR E AMBULATORIAL
PROGRAMA	0018	PROMOÇÃO DE SAÚDE E BEM ESTAR DA POPULAÇÃO CAXIENSE
ATIVIDADE	2.588	OPERACIONALIZAÇÃO E MANUTENÇÃO DO HOSPITAL ADÃO PEREIRA NUNES
ELEMENTO	33909200	DESPESAS DE EXERCÍCIOS ANTERIORES
Fonte de Recursos		6.920,00
1500 - Impostos e Transferências		

ORGÃO	3	Fundo Municipal de Saúde
UNIDADE	14.91.	Fundo Municipal de Saúde
FUNÇÃO	10	SAÚDE
SUBFUNÇÃO	302	ASSISTÊNCIA HOSPITALAR E AMBULATORIAL
PROGRAMA	0018	PROMOÇÃO DE SAÚDE E BEM ESTAR DA POPULAÇÃO CAXIENSE
ATIVIDADE	2.588	OPERACIONALIZAÇÃO E MANUTENÇÃO DO HOSPITAL ADÃO PEREIRA NUNES
ELEMENTO	44905100	OBRA E INSTALAÇÕES
Fonte de Recursos		7.722.493,93
1500 - Impostos e Transferências		

ORGÃO	3	Fundo Municipal de Saúde
UNIDADE	14.91.	Fundo Municipal de Saúde
FUNÇÃO	10	SAÚDE
SUBFUNÇÃO	302	ASSISTÊNCIA HOSPITALAR E AMBULATORIAL
PROGRAMA	0018	PROMOÇÃO DE SAÚDE E BEM ESTAR DA POPULAÇÃO CAXIENSE
ATIVIDADE	2.588	OPERACIONALIZAÇÃO E MANUTENÇÃO DO HOSPITAL ADÃO PEREIRA NUNES
ELEMENTO	44909200	DESPESAS DE EXERCÍCIOS ANTERIORES
Fonte de Recursos		183.495,00
1500 - Impostos e Transferências		

155 de 156

Anexo II - Dotações Suplementadas

ORGÃO	1	Prefeitura Municipal de Duque de Caxias
UNIDADE	23.01.	Secretaria Municipal da Mulher
FUNÇÃO	04	ADMINISTRAÇÃO
SUBFUNÇÃO	122	ADMINISTRAÇÃO GERAL
PROGRAMA	0001	APOIO ADMINISTRATIVO
ATIVIDADE	2.590	DESPESAS ADMINISTRATIVAS - SMM
ELEMENTO	33903000	MATERIAL DE CONSUMO
Fonte de Recursos		5.000,00
1500 - Impostos e Transferências		

ORGÃO	1	Prefeitura Municipal de Duque de Caxias
UNIDADE	23.01.	Secretaria Municipal da Mulher
FUNÇÃO	04	ADMINISTRAÇÃO
SUBFUNÇÃO	122	ADMINISTRAÇÃO GERAL
PROGRAMA	0001	APOIO ADMINISTRATIVO
ATIVIDADE	2.590	DESPESAS ADMINISTRATIVAS - SMM
ELEMENTO	33903000	MATERIAL DE CONSUMO
Fonte de Recursos		5.000,00
1500 - Impostos e Transferências		

ORGÃO	1	Prefeitura Municipal de Duque de Caxias
UNIDADE	31.01.	Secretaria Municipal de Energia Renovável
FUNÇÃO	04	ADMINISTRAÇÃO
SUBFUNÇÃO	122	ADMINISTRAÇÃO GERAL
PROGRAMA	0001	APOIO ADMINISTRATIVO
ATIVIDADE	2.619	PAGAMENTO DE FOLHA E DE MAIS ENCARGOS - SMER.
ELEMENTO	31901100	VENCIMENTOS E VANTAGENS FIXAS - PESSOA CIVIL
Fonte de Recursos		30.000,00
1500 - Impostos e Transferências		

Total da Suplementação 510.173.139,50

156 de 156

Memória de Cálculo dos créditos do mês de julho						
fonte	receita atual	arrecadado até o mês de junho	média mensal	tendência até o fim do ano	crédito possível	crédito concedido
1500	2.344.983.027,08	1.212.630.072,13	202.105.012,02	1.212.630.072,13	80.277.117,18	80.000.000,00
1543	8.906.000,00	8.794.422,14	1.465.737,02	8.794.422,14	8.682.844,28	2.000.000,00
Total	2.353.889.027,08	1.221.424.494,27	203.570.749,05	1.221.424.494,27	88.959.961,46	82.000.000,00



PREFEITURA MUNICIPAL DE DUQUE DE CAXIAS
ALAMEDA EMERALDA, N° 206
JARDIM PIRABESVA
DUQUE DE CAXIAS - RJ
CNPJ: 29.138.328/0001-60

DEMONSTRATIVO DE RECEITA POR FONTE SINTÉTICO - MÊS A MÊS
2024

Fonte	Janeiro	Fevereiro	Março	Abril	Maior	Junho	Julho	Agosto	Setembro	Outubro	Novembro	Dezembro	Total
1500 - Outras Transferências - FNEDE	0,00	0,00	0,00	0,00	0,00	0,00	8.977.020,00	0,00	0,00	0,00	0,00	0,00	8.977.020,00
Total da Receita Orçamentária Legislativa	0,00	0,00	0,00	0,00	0,00	0,00	8.977.020,00	0,00	0,00	0,00	0,00	0,00	8.977.020,00

08/08/2024 12:30:53

Página 1 de 1

SUPERÁVIT CONCEDIDOS 2024							
MEMÓRIA DE CÁLCULO DO SUPERÁVIT RELATIVO AO EXERCÍCIO DE 2023							
PROCESSO ORIGEM	FONTE ANTERIOR	FONTE ATUAL	DISPONIBILIDADE FINANCEIRA (a)	CONSIGNAÇÕES (b)	RPP + RPMP (c)	TOTAL (D= (a-b-c))	
009/6470/2024	Educação - FNDE	1569	2569	8.174.878,23	-	-	8.174.878,23
				8.174.878,23	-	-	8.174.878,23

WILSON MIGUEL DOS REIS
Prefeito Municipal

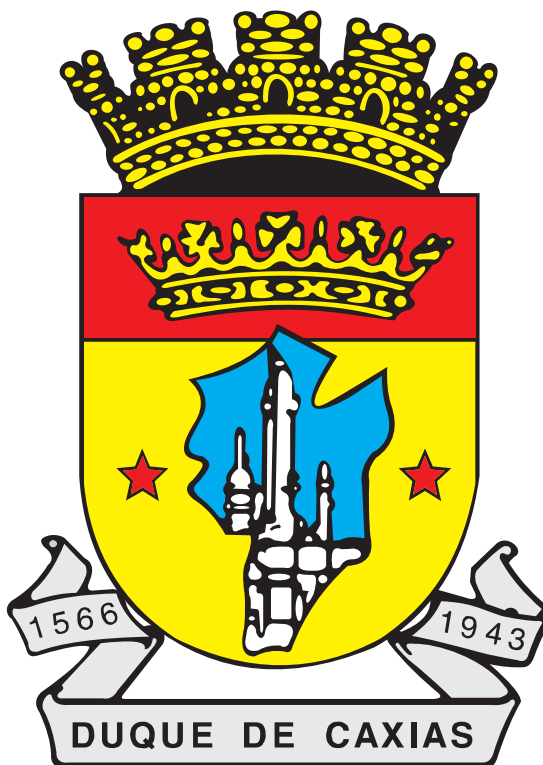

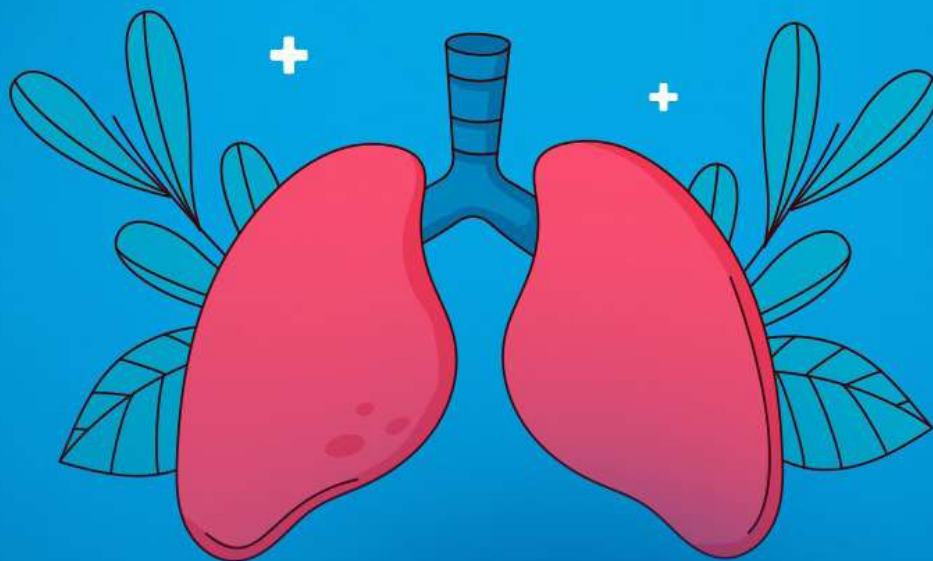

Semana de Luta Contra a **TUBERCULOSE**

05 a 09 de agosto

Busca ativa de sintomáticos respiratórios
e distribuição de material educativo

Confira os locais de ações da campanha:

- * Centro Municipal de Saúde - CMSDC
- * Hospital Municipal Dr. Moacyr Rodrigues do Carmo
- * Hospital Municipal Infantil Padre Guilherme
(Parada Angélica)
- * Hospital Municipal Infantil Ismélia da Silveira
* CAPS AD
- * UPH Pilar - UPH Saracuruna - UPH Campos Elíseos -
UPH Imbariê - UPH Xerém - UPH Equitativa
* UBS Antônio Granja
- * Unidades de Estratégia de Saúde da Família (ESF)



Mais informações em:
duquedecaxias.rj.gov.br



PREFEITURA MUNICIPAL DE
**DUQUE DE
CAXIAS**



GOVERNO DO ESTADO
RIO DE JANEIRO

